

# Moderne en instapklare woning met tuin



HUISMAN  
HOOGENDOORN  
makelaars | taxateurs

**MENDELSTRAAT 83**

AALSMEER

vraagprijs € 279.000,- k.k.



# Wat een keurige woning is dit!

Een instapklare eengezinswoning met moderne keuken, vier slaapkamers en een zonnige tuin met berging, gelegen in een rustige kindvriendelijke wijk!

De gestucte wanden, nette laminaat vloeren en paneeldeuren met luxe handgrepen geven aan dat deze woning echt tot in de puntjes is afgewerkt. De woning is in 2014 grotendeels gerenoveerd.

De voortuin is helemaal opnieuw aangelegd en geeft de woning een verzorgd en gezellig vooraanzicht.

Het leuke dorp Aalsmeer heeft van alles te bieden! Een leuke dorpskern met winkels en horecagelegenheden, diverse scholen en natuurlijk de Westeinderplassen, waar je heerlijk kan recreëren en watersporten in de zomer.

Op zoek naar een woning die je zonder klussen kan betrekken?! Dan is deze woning wellicht iets voor jou!





## Begane grond

Entree, hal, luxe toilet met fonteintje en vloer-/ wandverwarming, meterkast en een praktische kelderkast. Vanuit de hal kom je in de lichte woonkamer. De woonkamer heeft een open keuken met diverse inbouwapparatuur van het merk Whirlpool.





## De woonkamer

Vanuit de hal kom je in de lichte woonkamer.

Nette strak gestucte wanden, mooie deuren met moderne handgrepen, kortom goed afgewerkt!

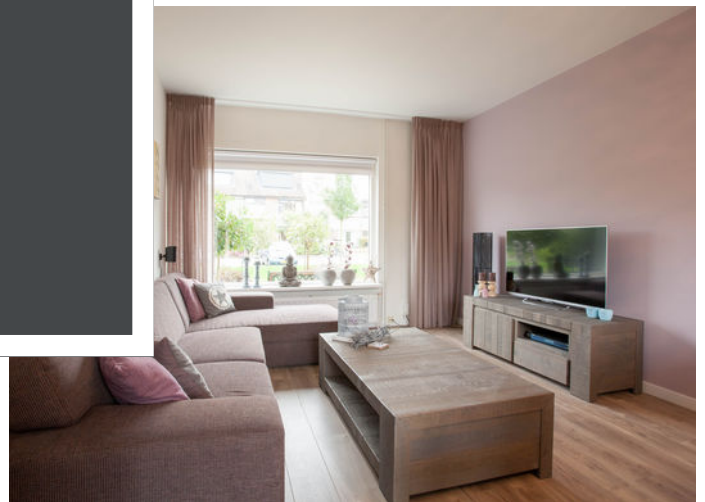



## De moderne keuken

De woonkamer heeft een open keuken met diverse inbouwapparatuur van het merk Whirlpool.

De keuken is voorzien van een vaatwasser, een 6-sense oven met sensoren, een 5-pits gasfornuis met wokbrander, een rvs-afzuigkap en een koel-/vriescombinatie.

Handig is dat achter de keuken nog een afsluitbare bergruimte is gecreëerd, waar een inbouwkast aanwezig is met de wasmachineopstelling en de watervoorziening voor de tuin.

Vanuit deze ruimte bereik je de achtertuin.

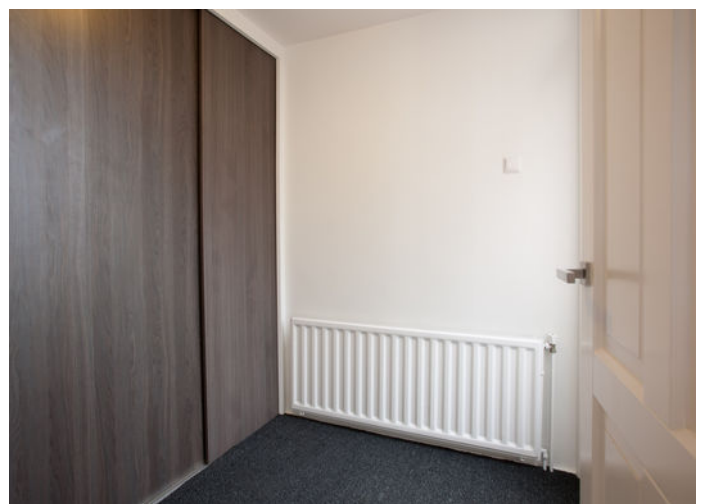



## De eerste verdieping

De eerste verdieping is voorzien van drie lichte slaapkamers en een badkamer.

Aan de voorzijde bevindt zich een van de slaapkamers en de badkamer. Aan de achterzijde van de woning zijn nog eens twee slaapkamers (voorzien van rolluiken) te vinden. Alle kamers zijn heerlijk licht door de grote ramen en de laminaatvloer die in een lichte kleurstelling is uitgevoerd.

Onder andere kenmerkend uit de jaren '60 zijn de praktische inbouwkasten, zo ook bij deze woning. De kasten zie je terug op de overloop en in twee van de drie slaapkamers die daarbij ook meteen als scheidingswand dienen. De badkamer beschikt over een douchecabine en een wastafel.



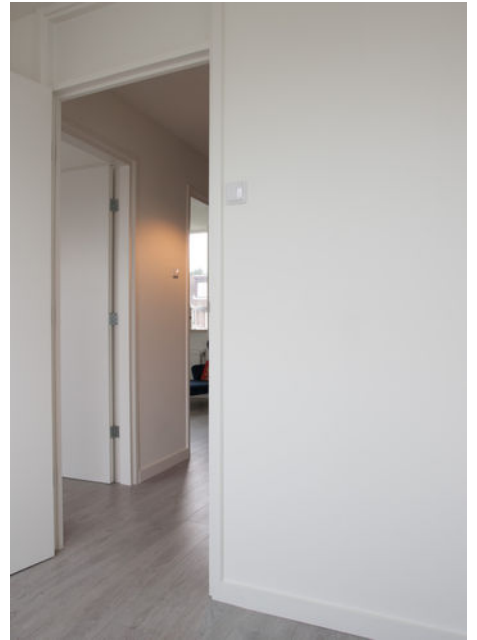



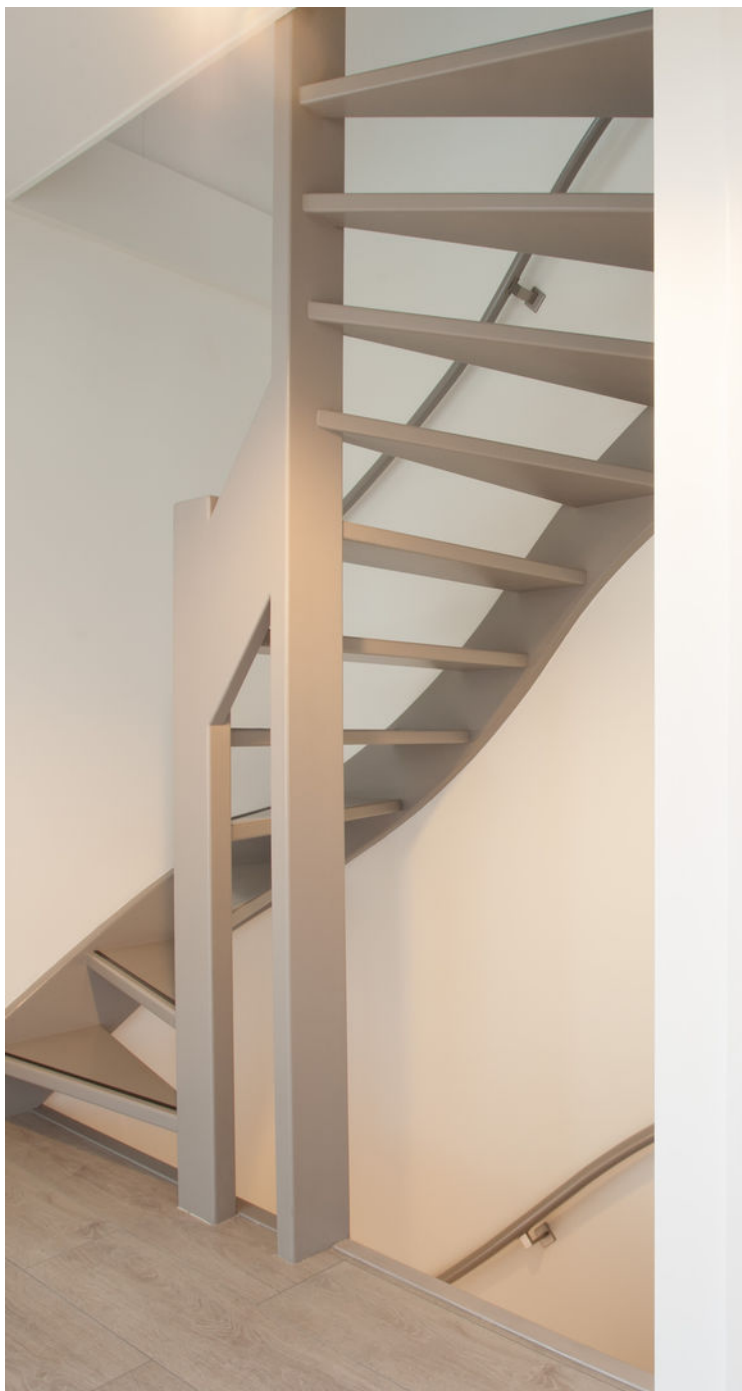

## De zolderverdieping

Middels een vaste trap bereik je de zolderverdieping waar nog een zee van ruimte te vinden is.

Deze verdieping beschikt over een dakkapel en handige knieschotten voor extra bergruimte.

Naast de trapopgang is de cv-ketel van het merk Intergas (2013) gesitueerd.

Ook hier zijn meerdere aspecten gemoderniseerd, denk aan scharnieren, nieuwe trapleuningen, deurknoppen en ook aan veiligheid is gedacht zoals de aanwezigheid van brandmelders en koolmonoxide melders.







## Tuin & Berging

De tuin is gelegen op het zuidwesten, heeft een achterom en een vrijstaande stenen berging.

Er zijn meerdere plekken te creëren waar je heerlijk na je drukke werkdag kan relaxen. Wil je in de schaduw zitten? Dat kan! De achtergevel is voorzien van een zonnesherm.





## Bijzonderheden

- De woning is in 2014 en de jaren daarna goed gerenoveerd;
- De vloeren van de eerste en de tweede verdieping zijn vernieuwd in 2016/2017;
- De cv-ketel is van het merk Intergas (2013);
- Het schilderwerk aan buitenzijde van de begane grond is in 2017 gedaan;
- Onderhoudsvriendelijke tuin met berging op het zuidwesten;
- Zeer centraal gelegen in de kindvriendelijke rustige buurt met aan de voorzijde een fijne groenstrook;
- Nabij uitvalswegen richting Amsterdam, Amstelveen en Hoofddorp;





## Kenmerken

Soort	eengezinswoning
Type	tussenwoning
Kamers	5
Woonoppervlakte	114 m <sup>2</sup>
Perceeloppervlakte	158 m <sup>2</sup>
Inhoud	340 m <sup>3</sup>
Bouwjaar	1964
Tuin	achtertuin;voortuin
Berging	Vrijstaande steen (10 m <sup>2</sup> )
Verwarming	c.v.-ketel 2013
Isolatie	dakisolatie;dubbel glas

# Plattegronden



Begane Grond

# Plattegronden

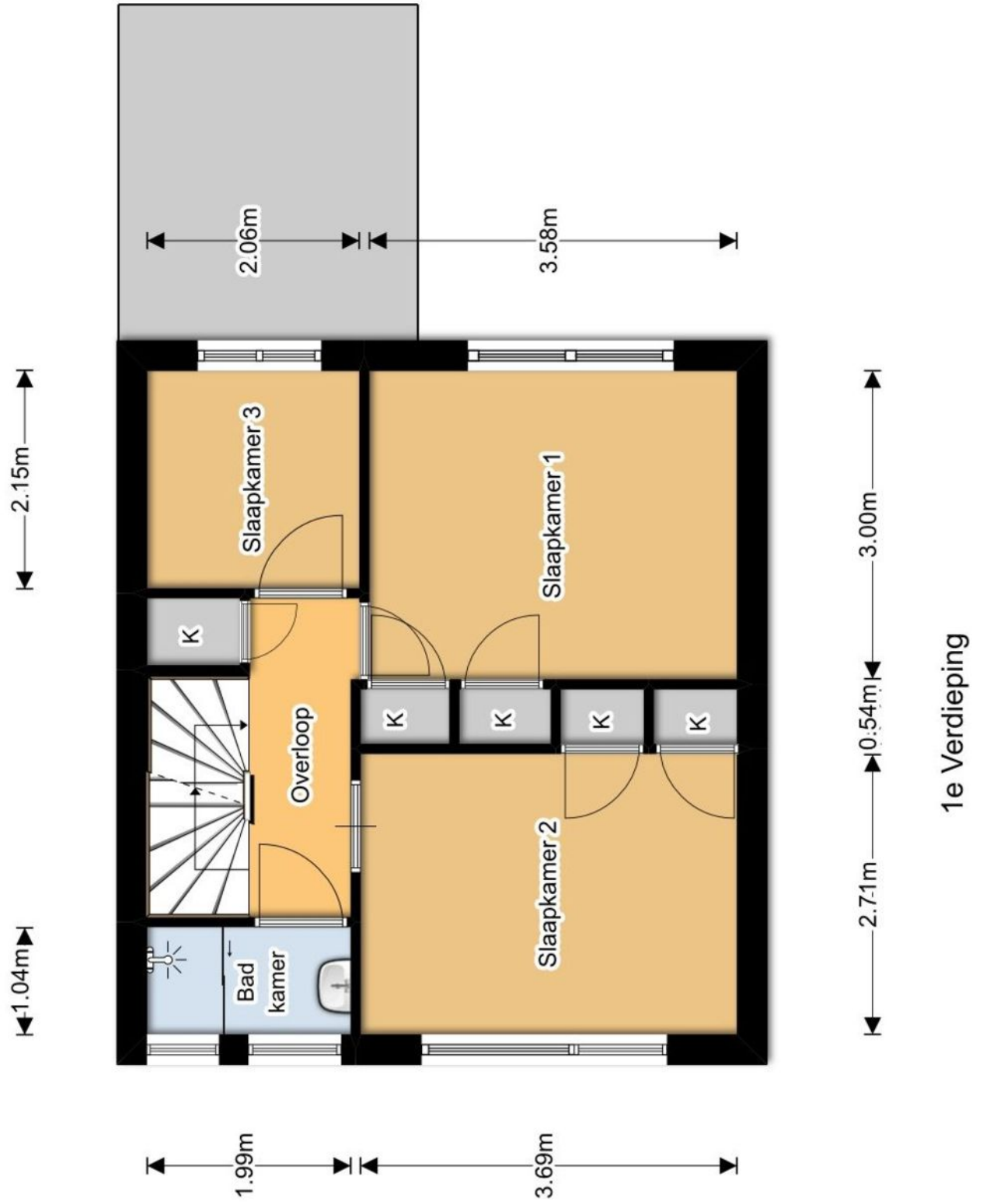

# Plattegronden

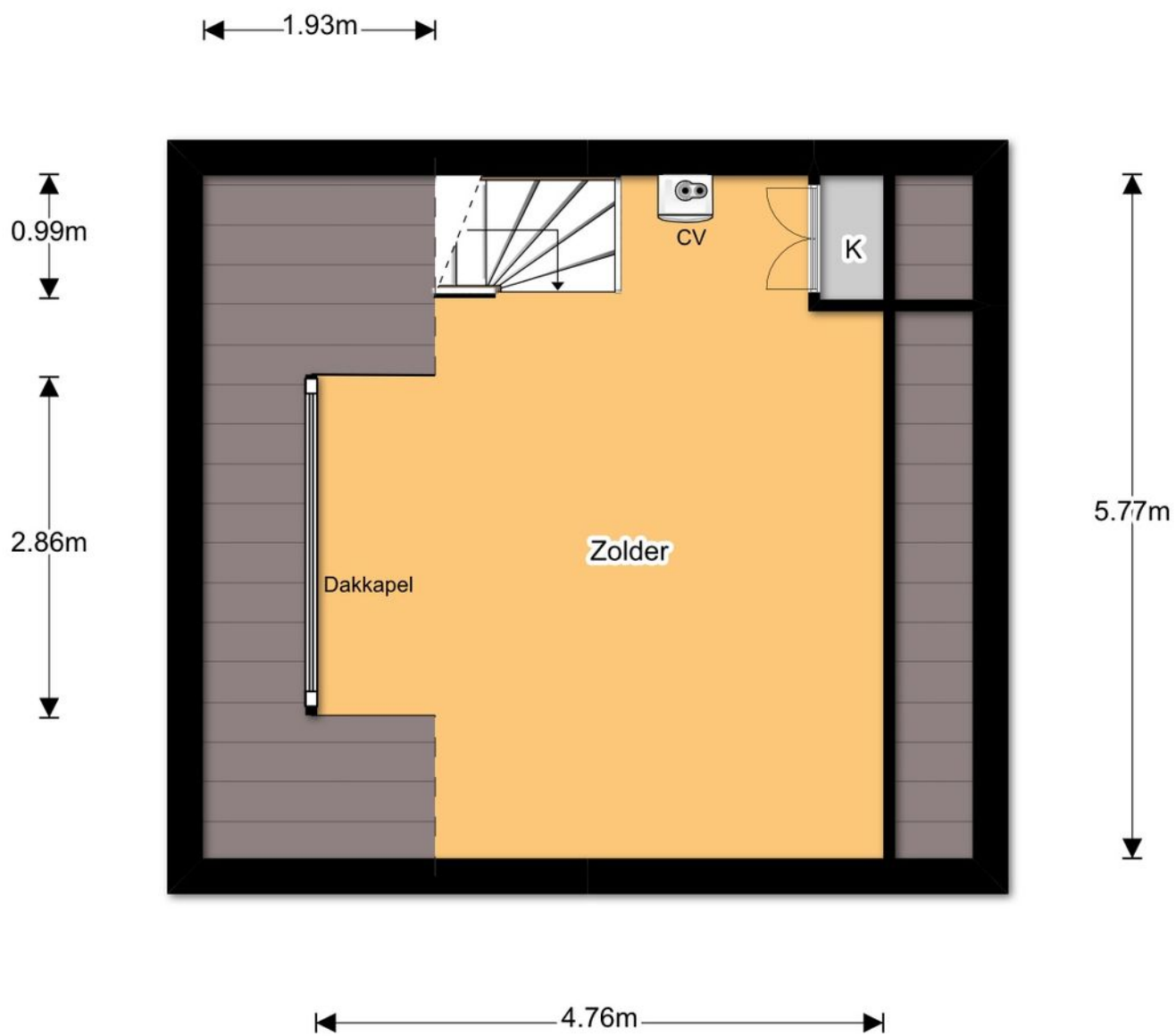

2e Verdieping

# Kadastrale kaart

Uittreksel Kadastrale Kaart

Uw referentie: mendelstraat 83



12345 Deze kaart is noordgericht  
Perceelnummer  
25 Huisnummer  
— Vastgestelde kadastrale grens  
— Voorlopige kadastrale grens  
— Administratieve kadastrale grens  
— Bebouwing  
— Overige topografie  
Voor een eensluitend uittreksel, Apeldoorn,  
De bewaarder van het kadaster en de openbare registers

Schaal 1:500

Kadastrale gemeente AALSMEER  
Sectie C  
Perceel 2663



Aan dit uittreksel kunnen geen betrouwbare maten worden ontleend.  
De Dienst voor het kadaster en de openbare registers behoudt zich de intellectuele  
eigendomsrechten voor, waaronder het auteursrecht en het databankenrecht.

## LIJST VAN ZAKEN, behorende bij

Object : \_\_\_\_\_

Datum : \_\_\_\_\_

	Blijft achter	Gaat mee	Kan worden overgenomen	N.v.t.
<b>Buiten</b>				
Tuinaanleg/bestrating/beplanting	<input type="checkbox"/>	<input type="checkbox"/>	<input type="checkbox"/>	<input type="checkbox"/>
Buitenverlichting	<input type="checkbox"/>	<input type="checkbox"/>	<input type="checkbox"/>	<input type="checkbox"/>
Tijd- of schemerschakelaar / Bewegingsmelder	<input type="checkbox"/>	<input type="checkbox"/>	<input type="checkbox"/>	<input type="checkbox"/>
Tuinhuis/buitenberging	<input type="checkbox"/>	<input type="checkbox"/>	<input type="checkbox"/>	<input type="checkbox"/>
Vijver	<input type="checkbox"/>	<input type="checkbox"/>	<input type="checkbox"/>	<input type="checkbox"/>
Broeikas	<input type="checkbox"/>	<input type="checkbox"/>	<input type="checkbox"/>	<input type="checkbox"/>
Vlaggenmast	<input type="checkbox"/>	<input type="checkbox"/>	<input type="checkbox"/>	<input type="checkbox"/>
	<input type="checkbox"/>	<input type="checkbox"/>	<input type="checkbox"/>	<input type="checkbox"/>
<b>Woning</b>				
Alarminstallatie	<input type="checkbox"/>	<input type="checkbox"/>	<input type="checkbox"/>	<input type="checkbox"/>
Schotel/antenne	<input type="checkbox"/>	<input type="checkbox"/>	<input type="checkbox"/>	<input type="checkbox"/>
Brievenbus	<input type="checkbox"/>	<input type="checkbox"/>	<input type="checkbox"/>	<input type="checkbox"/>
(Voordeur)bel	<input type="checkbox"/>	<input type="checkbox"/>	<input type="checkbox"/>	<input type="checkbox"/>
Rookmelders	<input type="checkbox"/>	<input type="checkbox"/>	<input type="checkbox"/>	<input type="checkbox"/>
Veiligheidsslotsen en overige inbraakpreventie	<input type="checkbox"/>	<input type="checkbox"/>	<input type="checkbox"/>	<input type="checkbox"/>
Screens	<input type="checkbox"/>	<input type="checkbox"/>	<input type="checkbox"/>	<input type="checkbox"/>
Rolluiken/zonwering buiten	<input type="checkbox"/>	<input type="checkbox"/>	<input type="checkbox"/>	<input type="checkbox"/>
Zonwering binnen	<input type="checkbox"/>	<input type="checkbox"/>	<input type="checkbox"/>	<input type="checkbox"/>
Vliegenhorren	<input type="checkbox"/>	<input type="checkbox"/>	<input type="checkbox"/>	<input type="checkbox"/>
	<input type="checkbox"/>	<input type="checkbox"/>	<input type="checkbox"/>	<input type="checkbox"/>
<b>Raamdecoratie, te weten</b>				
Gordijnrails	<input type="checkbox"/>	<input type="checkbox"/>	<input type="checkbox"/>	<input type="checkbox"/>
Vul in op welke etage(s)				
Gordijnen	<input type="checkbox"/>	<input type="checkbox"/>	<input type="checkbox"/>	<input type="checkbox"/>
Vul in op welke etage(s)				
Rolgordijnen	<input type="checkbox"/>	<input type="checkbox"/>	<input type="checkbox"/>	<input type="checkbox"/>
Vul in op welke etage(s)				
Vitrages	<input type="checkbox"/>	<input type="checkbox"/>	<input type="checkbox"/>	<input type="checkbox"/>
Vul in op welke etage(s)				
Jaloezieën / lamellen	<input type="checkbox"/>	<input type="checkbox"/>	<input type="checkbox"/>	<input type="checkbox"/>
Vul in op welke etage(s)				
	<input type="checkbox"/>	<input type="checkbox"/>	<input type="checkbox"/>	<input type="checkbox"/>
<b>Vloerdecoratie, te weten</b>				
Vloerbedekking / linoleum	<input type="checkbox"/>	<input type="checkbox"/>	<input type="checkbox"/>	<input type="checkbox"/>
Vul in op welke etage(s)				

	Blijft achter	Gaat mee	Kan worden overgenomen	N.v.t.
parketvloer/laminaat	<input type="checkbox"/>	<input type="checkbox"/>	<input type="checkbox"/>	<input type="checkbox"/>
Vul in op welke etage(s)	<input type="checkbox"/>	<input type="checkbox"/>	<input type="checkbox"/>	<input type="checkbox"/>
<b>Warmwatervoorziening / CV</b>				
CV met toebehoren	<input type="checkbox"/>	<input type="checkbox"/>	<input type="checkbox"/>	<input type="checkbox"/>
Close-in boiler	<input type="checkbox"/>	<input type="checkbox"/>	<input type="checkbox"/>	<input type="checkbox"/>
Geiser	<input type="checkbox"/>	<input type="checkbox"/>	<input type="checkbox"/>	<input type="checkbox"/>
Thermostaat	<input type="checkbox"/>	<input type="checkbox"/>	<input type="checkbox"/>	<input type="checkbox"/>
Mechanische ventilatie/luchtbehandeling	<input type="checkbox"/>	<input type="checkbox"/>	<input type="checkbox"/>	<input type="checkbox"/>
Airconditioning	<input type="checkbox"/>	<input type="checkbox"/>	<input type="checkbox"/>	<input type="checkbox"/>
	<input type="checkbox"/>	<input type="checkbox"/>	<input type="checkbox"/>	<input type="checkbox"/>
	<input type="checkbox"/>	<input type="checkbox"/>	<input type="checkbox"/>	<input type="checkbox"/>
<b>Open haard, houtkachel</b>				
(Voorzet) open haard Vul in: 'met' of 'zonder' toebehoren	<input type="checkbox"/>	<input type="checkbox"/>	<input type="checkbox"/>	<input type="checkbox"/>
Allesbrander	<input type="checkbox"/>	<input type="checkbox"/>	<input type="checkbox"/>	<input type="checkbox"/>
Kachels	<input type="checkbox"/>	<input type="checkbox"/>	<input type="checkbox"/>	<input type="checkbox"/>
	<input type="checkbox"/>	<input type="checkbox"/>	<input type="checkbox"/>	<input type="checkbox"/>
<b>Keuken (inbouw)apparatuur, te weten:</b>				
Keukenmeubel	<input type="checkbox"/>	<input type="checkbox"/>	<input type="checkbox"/>	<input type="checkbox"/>
(Combi)magnetron	<input type="checkbox"/>	<input type="checkbox"/>	<input type="checkbox"/>	<input type="checkbox"/>
Gaskookplaat / keramische plaat / inductie / fornuis	<input type="checkbox"/>	<input type="checkbox"/>	<input type="checkbox"/>	<input type="checkbox"/>
Oven	<input type="checkbox"/>	<input type="checkbox"/>	<input type="checkbox"/>	<input type="checkbox"/>
Vaatwasser	<input type="checkbox"/>	<input type="checkbox"/>	<input type="checkbox"/>	<input type="checkbox"/>
Afzuigkap / schouw	<input type="checkbox"/>	<input type="checkbox"/>	<input type="checkbox"/>	<input type="checkbox"/>
Koelkast / vrieskast	<input type="checkbox"/>	<input type="checkbox"/>	<input type="checkbox"/>	<input type="checkbox"/>
Quooker	<input type="checkbox"/>	<input type="checkbox"/>	<input type="checkbox"/>	<input type="checkbox"/>
	<input type="checkbox"/>	<input type="checkbox"/>	<input type="checkbox"/>	<input type="checkbox"/>
	<input type="checkbox"/>	<input type="checkbox"/>	<input type="checkbox"/>	<input type="checkbox"/>
<b>Verlichting, te weten:</b>				
Inbouwverlichting / dimmers	<input type="checkbox"/>	<input type="checkbox"/>	<input type="checkbox"/>	<input type="checkbox"/>
Opbouwverlichting	<input type="checkbox"/>	<input type="checkbox"/>	<input type="checkbox"/>	<input type="checkbox"/>
	<input type="checkbox"/>	<input type="checkbox"/>	<input type="checkbox"/>	<input type="checkbox"/>
<b>(Losse) kasten, legplanken, te weten:</b>				
Losse kast(en)	<input type="checkbox"/>	<input type="checkbox"/>	<input type="checkbox"/>	<input type="checkbox"/>
Boeken/legplanken	<input type="checkbox"/>	<input type="checkbox"/>	<input type="checkbox"/>	<input type="checkbox"/>
Werkbank in schuur / garage	<input type="checkbox"/>	<input type="checkbox"/>	<input type="checkbox"/>	<input type="checkbox"/>
Vast bureau	<input type="checkbox"/>	<input type="checkbox"/>	<input type="checkbox"/>	<input type="checkbox"/>
Spiegelwanden	<input type="checkbox"/>	<input type="checkbox"/>	<input type="checkbox"/>	<input type="checkbox"/>

	Blijft achter	Gaat mee	Kan worden overgenomen	N.v.t.
	<input type="checkbox"/>	<input type="checkbox"/>	<input type="checkbox"/>	<input type="checkbox"/>
<b>Sanitaire voorzieningen</b>				
Badkameraccessoires	<input type="checkbox"/>	<input type="checkbox"/>	<input type="checkbox"/>	<input type="checkbox"/>
Wastafel(s)	<input type="checkbox"/>	<input type="checkbox"/>	<input type="checkbox"/>	<input type="checkbox"/>
Toiletaccessoires	<input type="checkbox"/>	<input type="checkbox"/>	<input type="checkbox"/>	<input type="checkbox"/>
Veiligheidsschakelaar wasautomaat	<input type="checkbox"/>	<input type="checkbox"/>	<input type="checkbox"/>	<input type="checkbox"/>
Waterslot wasautomaat	<input type="checkbox"/>	<input type="checkbox"/>	<input type="checkbox"/>	<input type="checkbox"/>
Sauna met/zonder toebehoren	<input type="checkbox"/>	<input type="checkbox"/>	<input type="checkbox"/>	<input type="checkbox"/>
	<input type="checkbox"/>	<input type="checkbox"/>	<input type="checkbox"/>	<input type="checkbox"/>
<b>Telefoontoestel /-installatie</b>				
Telefoontoestellen	<input type="checkbox"/>	<input type="checkbox"/>	<input type="checkbox"/>	<input type="checkbox"/>
Telefooninstallatie	<input type="checkbox"/>	<input type="checkbox"/>	<input type="checkbox"/>	<input type="checkbox"/>
	<input type="checkbox"/>	<input type="checkbox"/>	<input type="checkbox"/>	<input type="checkbox"/>
<b>Voorzetramen / radiatorfolie etc., te weten:</b>				
Radiatorafwerking	<input type="checkbox"/>	<input type="checkbox"/>	<input type="checkbox"/>	<input type="checkbox"/>
Voorzetramen	<input type="checkbox"/>	<input type="checkbox"/>	<input type="checkbox"/>	<input type="checkbox"/>
Isolatievoorzieningen	<input type="checkbox"/>	<input type="checkbox"/>	<input type="checkbox"/>	<input type="checkbox"/>
	<input type="checkbox"/>	<input type="checkbox"/>	<input type="checkbox"/>	<input type="checkbox"/>
<b>Overige zaken, te weten:</b>				
	<input type="checkbox"/>	<input type="checkbox"/>	<input type="checkbox"/>	<input type="checkbox"/>
	<input type="checkbox"/>	<input type="checkbox"/>	<input type="checkbox"/>	<input type="checkbox"/>
	<input type="checkbox"/>	<input type="checkbox"/>	<input type="checkbox"/>	<input type="checkbox"/>
	<input type="checkbox"/>	<input type="checkbox"/>	<input type="checkbox"/>	<input type="checkbox"/>
	<input type="checkbox"/>	<input type="checkbox"/>	<input type="checkbox"/>	<input type="checkbox"/>
	<input type="checkbox"/>	<input type="checkbox"/>	<input type="checkbox"/>	<input type="checkbox"/>

Voor akkoord:  
De verkoper(s)

Voor akkoord:  
De koper(s)

\_\_\_\_\_  
 Naam: \_\_\_\_\_  
 Plaats: \_\_\_\_\_  
 Datum: \_\_\_\_\_

\_\_\_\_\_  
 Naam: \_\_\_\_\_  
 Plaats: \_\_\_\_\_  
 Datum: \_\_\_\_\_

Deze lijst van zaken mag uitsluitend gebruikt worden door leden van Vereniging VBO Makelaar.  
 Copyright VBO Makelaar november 2015 versie 1.0.

# Ons kantoor

Huisman | Hoogendoorn Makelaars is een jong kantoor met een eigen visie op de makelaardij maar waarbij u als klant altijd centraal staat. Sinds 1 januari 2017 hebben we twee vestigingen: In Aalsmeer aan de Van Cleeffkade en in Uithoorn aan het Marktplein.

## Persoonlijk & Betrokken

Wij zijn een makelaarskantoor met een actief en betrokken team van goed opgeleide assistent-, kandidaat- en register-makelaars/taxateurs. Hierdoor kunt u altijd rekenen op een professionele begeleiding en op een flexibel team dat er alles aan doet om tot een zo optimaal mogelijk resultaat te komen. Wij hechten veel waarde aan een goed persoonlijk contact.

Wij geloven in een no-nonsense aanpak waarmee we met beide benen op de grond blijven staan. Door onze frisse kijk op zaken en een proactieve aanpak laten wij zien dat het verkopen méér is dan uw woning op Funda plaatsen!

## Open & Transparant

Wij houden graag van duidelijkheid. We hanteren korte communicatielijnen en gaan uit van het principe: zeggen wat je doet en doen wat je zegt.

## Van alle markten thuis!

Naast de aan- en verkoop van woningen bent u bij ons ook aan het goede adres voor een veilige verhuur van uw woning en voor de aan- en verkoop van bedrijfsonroerend goed. Ook voor de aan- of verkoop op de vastgoed-veiling kunt u bij ons terecht.

## Gediplomeerd & Gecertificeerd

Wij zijn gediplomeerd en gecertificeerd (RMT) bij het SCVM en NRVT en ingeschreven in het makelaarsregister van VBO Makelaar. Verder voldoen wij aan de strenge kwaliteitseisen van het NWWI voor het uitbrengen van gevalideerde taxatierapporten.



# AANVULLENDE INFORMATIE

## INHOUD VERKOOPBROCHURE

Hoewel er is gestreefd naar een zo nauwkeurig mogelijke inventarisatie van de beschikbare gegevens, moet ervan worden uitgegaan dat de inhoud van deze brochure slechts indicatief is. De genoemde gegevens (bedragen, jaartallen, omschrijvingen, etc.) zijn soms verkregen door mondelinge informatie, soms zijn ze vanuit het geheugen opgediept. Aan de inhoud van deze brochure kunnen geen rechten worden ontleend. Deze brochure wordt aan meerdere personen verstrekt.

## ONDERZOEKSPLICT KOPER

Het is belangrijk om te weten dat de koper een eigen onderzoeksplicht heeft naar alle zaken die voor de koper van belang zijn. De koper kan zich dan ook nooit beroepen op onbekendheid met feiten die hij zelf had kunnen waarnemen of die kenbaar waren uit deze brochure of uit de openbare registers. De makelaar kan u desgewenst verwijzen naar de desbetreffende instanties.

## TOELICHTING MEETINSTRUCTIE NEN 2580

De opgave van de gebruiksoppervlakken is gebaseerd op de Meetinstructie van de NEN 2580. De Meetinstructie is bedoeld om een meer eenduidige manier van meten toe te passen voor het geven van een indicatie van de gebruiksoppervlakte. De Meetinstructie sluit verschillende meetuitkomsten niet volledig uit, door bijvoorbeeld interpretatieverschillen, afrondingen of beperkingen bij het uitvoeren van de meting. Koper kan geen rechten ontleen aan de opgegeven maatvoering. Iedere koper heeft op verzoek het recht en krijgt ook de gelegenheid om zelf de maatvoering te controleren in de woning of aan de hand van beschikbare tekeningen.

## BIJZONDERE BEPALINGEN/CLAUSULES

Aan elke onroerende zaak kunnen bijzondere bepalingen verbonden zijn. Deze staan meestal in het eigendomsbewijs vermeld. In woningen van vóór 1993 kunnen asbesthoudende materialen verwerkt zijn. Van woningen ouder dan ong. 25 jaar mogen niet dezelfde kwaliteiten verwacht worden als van moderne woningen. Bij woningen van 25 jaar of ouder nemen wij standaard een ouderdoms- en/of asbestclausule in de koopakte op. De tekst van deze clausules verstrekken wij u desgewenst. Het eigendomsbewijs en verder van belang zijnde documenten kunnen op ons kantoor worden ingezien.

## DE MAKELAAR

Deze woning wordt u namens de verkoper aangeboden door Huisman | Hoogendoorn Makelaars. De belangen van de verkoper worden dan ook behartigd door Huisman | Hoogendoorn Makelaars. Kandidaat-kopers geven wij dan ook altijd in overweging om een eigen (VBO)makelaar in te schakelen voor begeleiding bij de aankoop.

## ONDERHANDELEN

Er zijn twee verkoopsystemen, te weten:

### 1. Verkoop met biedingen:

Dit is de gebruikelijke procedure. Er is sprake van onderhandelingen als op het eerste bod van een kandidaat-koper een tegenvoorstel van de verkoper volgt. In deze fase wordt niet met een andere gegadigde onderhandeld. De makelaar mag pas met derden onderhandelen als de onderhandelingen met de eerste kandidaat-koper op niets zijn uitgelopen. Wel kan een derde een eenmalig, maximaal bod doen. Indien dit een beter bod is dan het laatste voorstel van de eerste kandidaat-koper, wordt de eerste kandidaat-koper in de gelegenheid gesteld om zijn beste bod te doen. Er worden over en weer geen gegevens verstrekt over de hoogte van de geboden bedragen. Uiteindelijk beslist de verkoper met wie hij de overeenkomst wenst aan te gaan. Zolang er geen overeenstemming is, zijn partijen niet aan elkaar gebonden.

### 2. Verkoop bij inschrijving:

Bij uitzondering wordt een systeem van inschrijving toegepast. De verkopend makelaar bepaalt de sluitingsdatum. Tot dat tijdstip kan iedereen een bod, al dan niet schriftelijk, uitbrengen. Het voor de verkoper meest geschikte bod wordt geaccepteerd of er wordt met eenieder, naar de keuze van de verkoper, verder onderhandeld.

## KOOPAKTE

Voor het schriftelijk vastleggen van de voorwaarden waaronder koper en verkoper tot zaken wensen te komen wordt de model koopovereenkomst gebruikt zoals die is vastgesteld door de VBO. Hierin worden nauwkeurig alle gemaakte afspraken, verklaringen en garanties vastgelegd die betrekking hebben op de onroerende zaak. Deze koopakte zal door de makelaar vóór het ondertekenen uitgebreid met de kopers en verkopers worden doorgenomen zodat zij goed op de hoogte zijn van alle gemaakte afspraken.

## SCHRIFTELIJK VASTLEGGEN

Met ingang van 1 september 2003 is de koop van een woning pas gesloten als deze schriftelijk is vastgelegd. Zolang er geen getekende koopakte is opgemaakt, is er geen rechtsgeldige overeenkomst. Uitdrukkelijk wordt gesteld dat ook de verkoper slechts gebonden is indien alle gemaakte afspraken schriftelijk zijn vastgelegd in een door beide partijen getekende koopovereenkomst. Deze koopovereenkomst dient binnen 3 werkdagen na koopovereenstemming door of namens partijen te worden ondertekend.

## BEDENKTIJD

Een koper die handelt als privé-persoon heeft drie dagen bedenktijd. Daarin kan hij de overeenkomst, zonder opgave van redenen, ongedaan maken. Van deze bedenktijd kan geen afstand worden gedaan. Er is sprake van zogenaamd dwingend recht. De bedenktijd begint op de dag die volgt op de dag dat de koper een afschrift van de volledig ondertekende akte heeft ontvangen. Omwille van de bewijskracht moet de ongedaanmaking schriftelijk geschieden.

## KOSTEN KOPER

Onder kosten koper worden verstaan: de notariskosten voor het opmaken van de akte van levering, de kadastrale kosten en de overdrachtsbelasting.

## WAARBORG SOM OF BANKGARANTIE

Het is te doen gebruikelijk dat een koper binnen normaal gesproken vier weken na het tekenen van de koopakte een waarborgsom of een bankgarantie van 10 % van de koopsom bij de notaris stort c.q. stelt.

## ONTBINDENDE VOORWAARDEN

Een koper heeft de mogelijkheid een koopovereenkomst aan te gaan onder ontbindende voorwaarden. Zo'n ontbindende voorwaarde kan betrekking hebben op het rondkrijgen van de hypothecaire geldlening of het uitvoeren van een bouwkundige keuring. Als een koper ontbindende voorwaarden in de koopakte opgenomen wenst te zien worden dan moet dat tijdens de onderhandelingen duidelijk kenbaar gemaakt worden.

## NOTARISKEUZE

De koper mag de notaris aanwijzen waar de eigendomsoverdracht plaats zal gaan vinden. Deze notaris dient kantoor te houden in Aalsmeer, Uithoorn of Amstelveen, of binnen een straal van 5 kilometer van het verkochte object. Indien koper echter een notaris wenst aan te wijzen die kantoor houdt buiten voorgenoemd gebied, dan zijn de verkoper en diens makelaar gerechtigd kosten bij de koper in rekening te brengen. Deze kosten hangen samen met het extra beslag op productiemiddelen en tijd. De kosten worden berekend aan de hand van een nog nader op te geven uurtarief, alsmede een vergoeding van € 0,28 per kilometer.

# Voor het beste hypotheekadvies kiest u de beste adviseur...



**WESTEINDER**  
ADVIESGROEP

*financiële adviseurs!*



Hartelijk welkom bij de Westeinder Adviesgroep, een onafhankelijk kantoor met vestigingen in Zoetermeer en Aalsmeer dat zich gespecialiseerd heeft in alle facetten van financiële dienstverlening.

Wellicht bent u op zoek naar een nieuwe woning en wilt u weten hoeveel u kunt lenen. Misschien heeft u plannen om uw woning binnenkort te gaan verbouwen of u vindt uw hypotheeklasten te hoog en wilt weten of het interessant is om over te sluiten. Het zijn allemaal lastige vragen over een zeer complex onderwerp, waarbij u zich wellicht afvraagt wie u hierbij het best kan helpen. Wij zijn ervan overtuigd dat die keuze voor u niet moeilijk hoeft te zijn, want u kiest alleen maar voor het beste, toch?

In dat geval bent u bij ons aan het juiste adres. De betrokken hypotheekadviseurs van de Westeinder Adviesgroep zijn zeer goed opgeleid zodat u ervan overtuigd kunt zijn dat u van ons een uitstekend advies krijgt, uiteraard afgestemd op uw persoonlijke situatie waarbij rekening wordt gehouden met uw wensen en mogelijkheden in de markt.

Op de website van Independer is het mogelijk om de hypotheekadviseur te beoordelen. Onze klanten zijn zeer tevreden en weten de kwaliteit van onze dienstverlening dan ook te waarderen. Onze vestigingen in Zoetermeer en Aalsmeer behoren al jaren tot de best beoordeelde hypotheekadvieskantoren in de regio. Iets waar we heel trots op zijn en waarvan ook u kunt profiteren.



Enkele reviews:

## “Persoonlijk en deskundig”

(vestiging Zoetermeer)

*De sfeer is laagdrempelig, persoonlijk en toegankelijk. Je krijgt deskundig advies en de adviseur heeft een echte hands-on mentaliteit. Veel werk wordt uit handen genomen en de adviseur zet zich echt voor je in. Er wordt uitgebreid de tijd voor je genomen en het kantoor is altijd bereikbaar voor eventuele vragen. Ik kan de Westeinder Adviesgroep absoluut aanraden als je op zoek bent naar een hypotheekadviseur.*

## “Perfect advies”

(vestiging Aalsmeer)

*Zeer duidelijke uitleg, advies waar ruim de tijd voor werd genomen. Alle risico's en mogelijkheden werden duidelijk en goed te begrijpen uitgelegd. De adviseur had op elk moment tijd voor mijn vragen. Ik zou dit kantoor bij iedereen aanbevelen. Het kantoor doet met heel veel hypotheekvertrekkers zaken. Dus je bent niet gebonden aan een bank of verzekeraar. De hypotheekadviseur zoekt de bank uit die het best bij je past qua voorwaarden en rente.*

Voor meer reviews, kijk op:

[www.independer.nl/hypotheekadviseur/intro.aspx](http://www.independer.nl/hypotheekadviseur/intro.aspx)

Wij hopen dat u de kwaliteit van onze dienstverlening in de praktijk wilt ervaren, wij zullen u zeker niet teleurstellen.

Interesse in een gratis en vrijblijvend oriëntatiegesprek, neem dan met ons contact op.

# WESTEINDER

ADVIESGROEP

*financiële raadgevers!*

PARTICULIERE VERZEKERINGEN

ZAKELIJKE VERZEKERINGEN

PENSIOENEN

HYPOTHEKEN



# HUISMAN HOOGENDOORN

makelaars | taxateurs

[WWW.H2MAKELAARS.NL](http://WWW.H2MAKELAARS.NL)

## Kantoor Aalsmeer

Van Cleeffkade 13-14  
1431 BA Aalsmeer

0297 - 59 11 22  
[info@h2makelaars.nl](mailto:info@h2makelaars.nl)

## Kantoor Uithoorn

Marktplein 13  
1421 AC Uithoorn

0297 - 52 67 11  
[info@h2makelaars.nl](mailto:info@h2makelaars.nl)