

Twee-onder-een-kap in Rijzenhout



HUISMAN
HOOGENDOORN
makelaars | taxateurs

SLOPPENBRUGGE 5

RIJSENHOUT

vraagprijs € 460.000,- k.k.

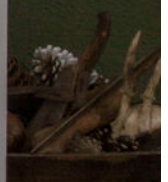

Heerlijk familiehuus in Rijsenhout

Wat een fijn woonhuis! De woning voelt bij binnenkomst als een warme deken. Met gevoel voor details hebben de bewoners hier een heerlijk familiehuus van gemaakt.

De mooie, donkere houten vloer springt meteen in het oog. Ook de op maat gemaakte shutters, de lichtstraten aan de voor- en achterzijde, de pelletkachel en de moderne open keuken maken dit een heerlijke woonplek.

De woning heeft vier slaapkamers, een werkkamer, een badkamer, een bijkeuken met berging (voorheen de garage) en een zonnige tuin op het noordoosten. De woning heeft negen zonnepanelen.

Rijsenhout is een leuk dorp net over de brug bij Aalsmeer. Met de auto bent u met vijf minuten midden in het centrum van Aalsmeer. In Aalsmeer zijn diverse winkels en horecagelegenheden te vinden. Ook de Westeinderplassen is een heerlijk recreatiegebied om in de zomer te vertoeven en te watersporten!

Hebben wij u enthousiast gemaakt? Wij nodigen u graag uit de woning te komen bezichtigen.





De entree

Via de mooi, strak aangelegde voortuin en de oprit komt u binnen in de hal van dit heerlijke familiehuis.

De ruime entree heeft een deelbare voordeur, meterkast en een modern toilet.

De gehele beneden verdieping is voorzien van een grenen vloer.





De woonkamer

Deze warme en lichte woonkamer voelt meteen als thuiskomen. De erker met lichtstraat aan de voorzijde is voorzien van prachtige, witte shutters binnen en klassieke markiezen aan de buitenzijde.

De pelletkachel brengt u de nodige warmte op een koude winterdag. Liever een openhaard? De schouw is nog aanwezig.

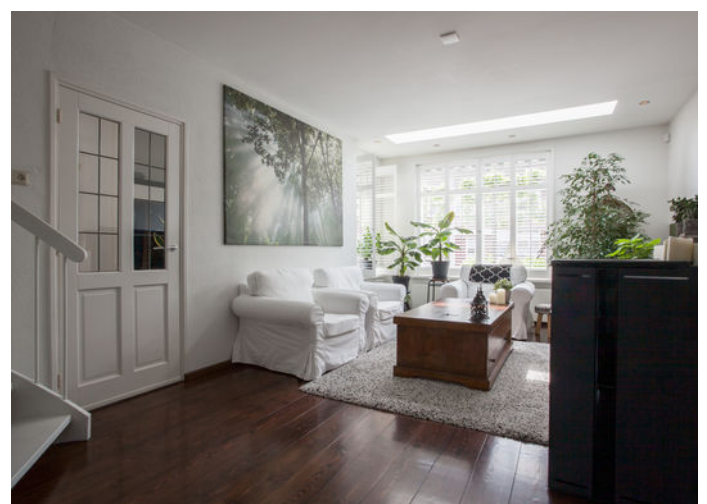
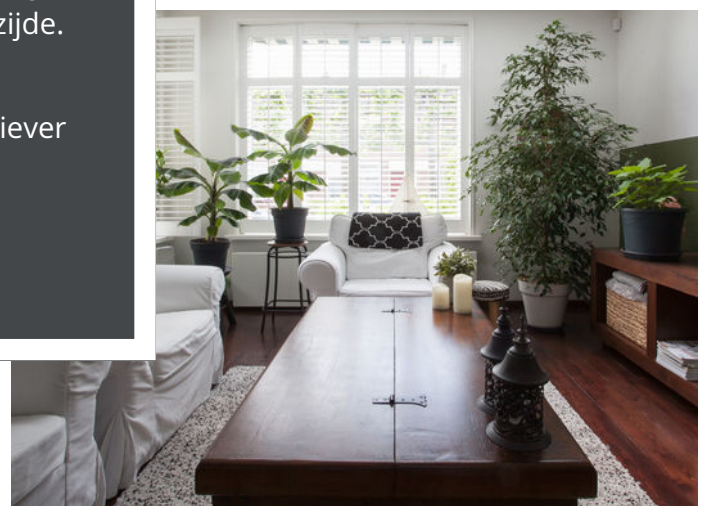

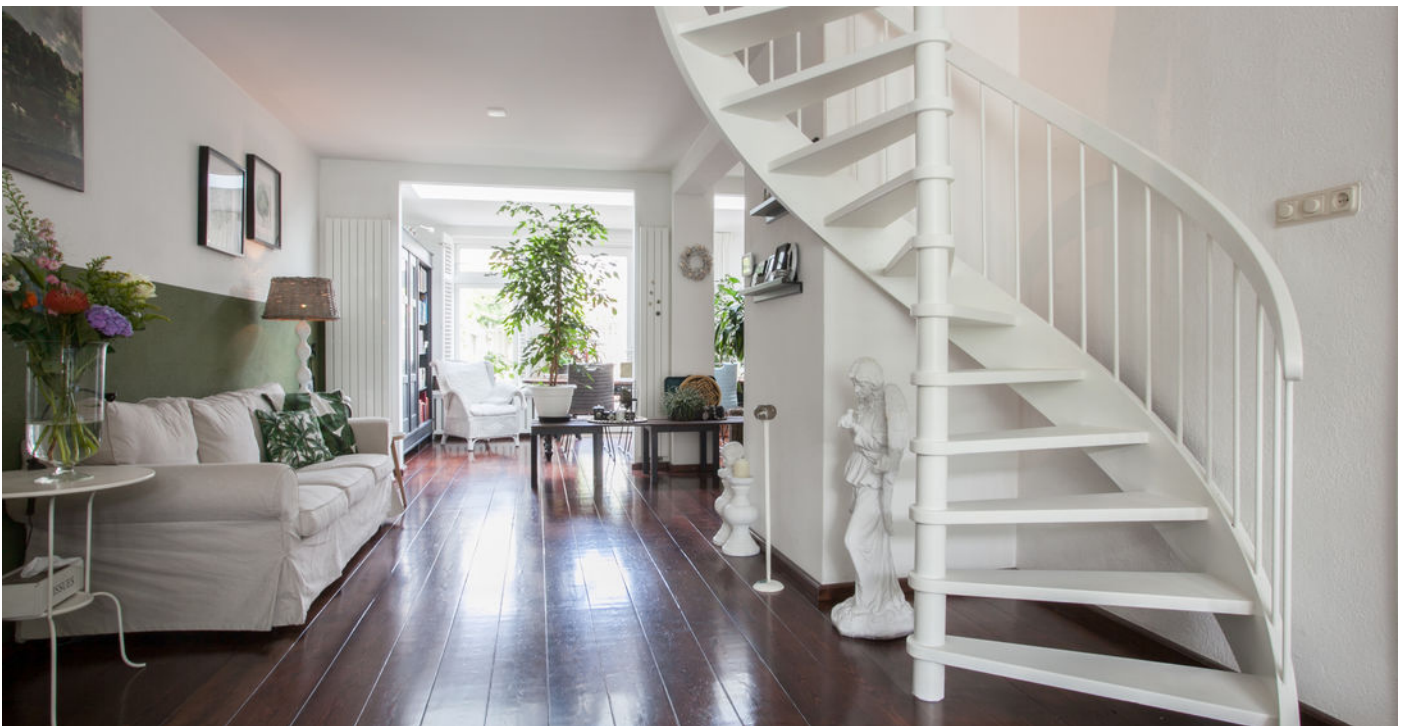

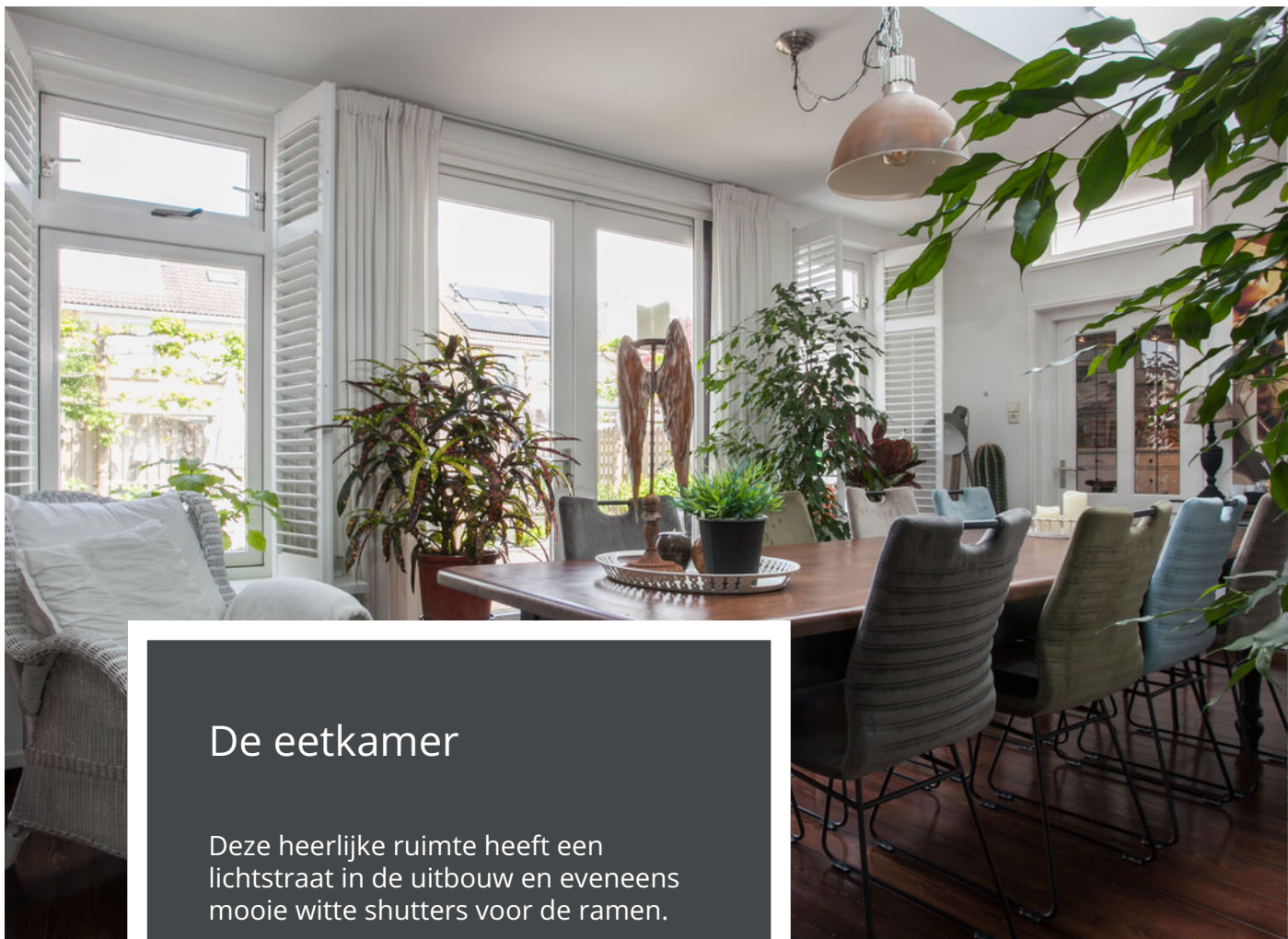

De eetkamer

Deze heerlijke ruimte heeft een lichtstraat in de uitbouw en eveneens mooie witte shutters voor de ramen.

Via de openslaande deuren bereikt u de tuin en kunt u genieten van lange zomeravonden.

De glas-in-lood-deur geeft toegang tot de bijkeuken en de berging.

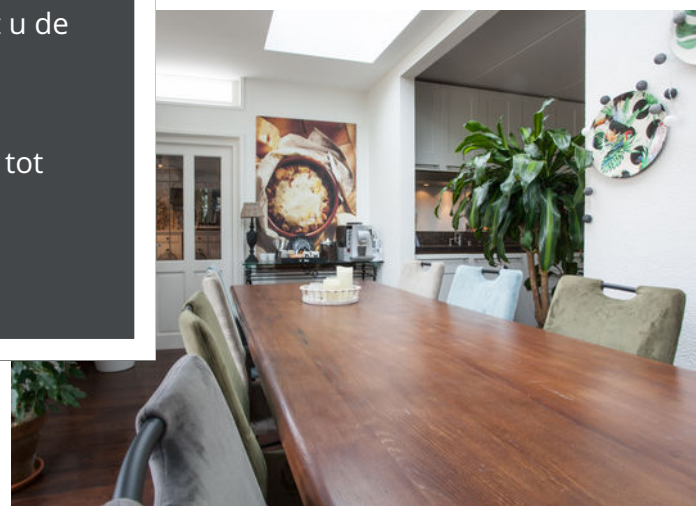
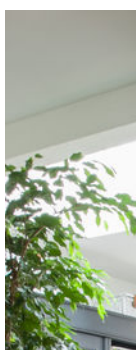



De keuken

De luxe, moderne open keuken is van alle gemakken voorzien. Hier vindt u alle benodigdheden voor het bereiden van een heerlijke maaltijd, te weten: 5-pits inductiekookplaat, afzuigstelsysteem, combi oven/magnetron, koel/vries combinatie en een vaatwasser. Het aanrechtblad is vervaardigd uit Belgisch blauw steen.





De tuin

De fraai aangelegde achtertuin geeft voldoende ruimte voor meerdere zithoekjes in de tuin. Zo kunt op ieder moment van de dag een zonnig of schaduwrijk plekje kiezen.





De masterbedroom

De masterbedroom is gelegen aan de voorzijde en eveneens voorzien van de op maat gemaakte witte shutters. De donkere grenen vloer geeft de kamer een warme uitstraling.

Op de overloop vindt u dezelfde grenen vloer en een ingebouwde garderobekast.



De slaapkamers

Aan de achterzijde vindt u nog twee slaapkamers. De ene slaapkamer is voorzien van laminaat op de vloer en een lambrisering. Tevens heeft deze kamer een vaste kast.

De andere kamer heeft tapijt op de vloer en is ook voorzien van een vaste kast.

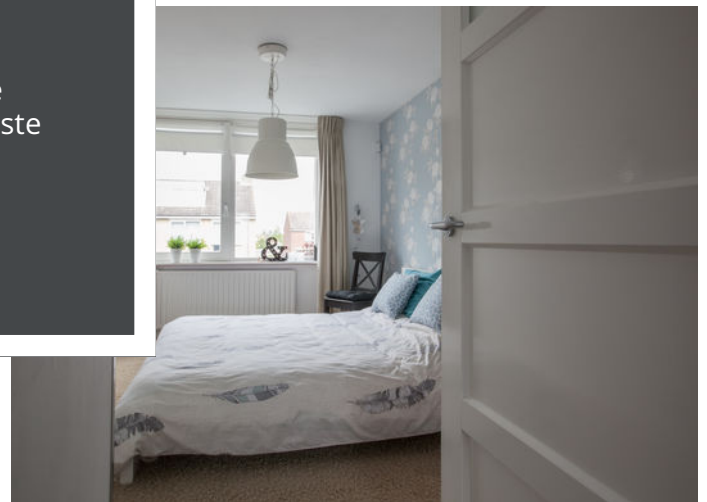



De badkamer

De moderne, praktisch ingedeelde badkamer is uitgerust met een inloopregendouche, een brede wastafel met twee kranen, radiator en toilet. De leuke nisjes zorgen voor extra opbergruimte voor de bijv. de handdoeken.



De zolder

Op zolder vindt u een vierde slaapkamer en een werkkruimte. De dakkapel aan de achterzijde geeft veel extra ruimte en daglicht in beide kamers. De slaapkamer heeft een eigen moderne wastafel met kolomkast.

Op de overloop vindt u de cv-ketel.

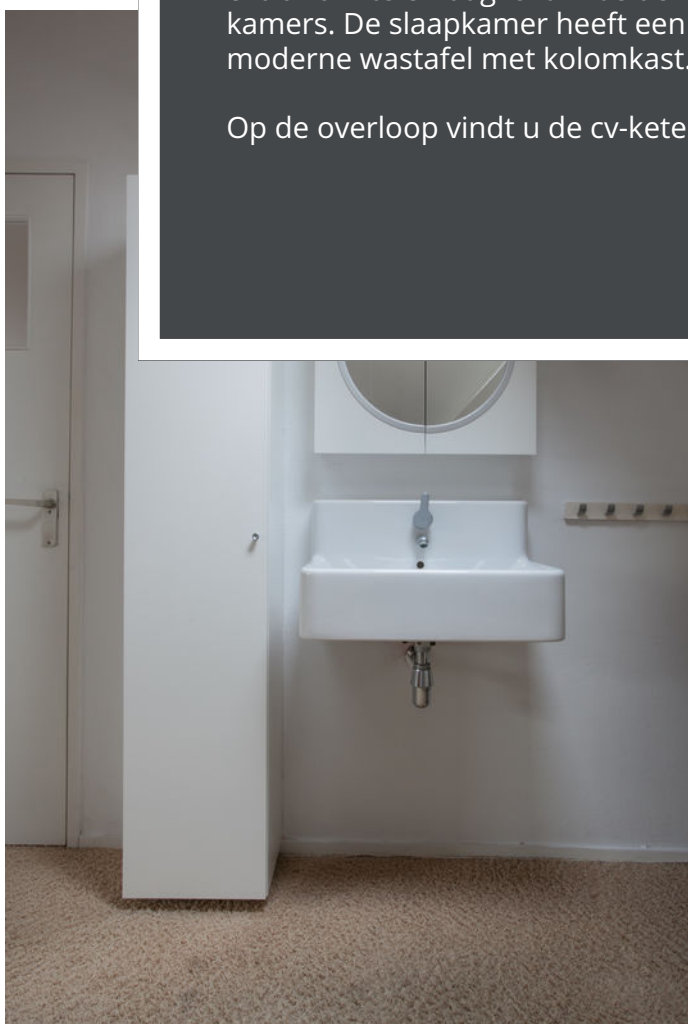





Bijzonderheden

- Geschakelde twee-onder-één-kap woning met garage (nu in gebruik als berging en bijkeuken);
 - Energiezuinig dankzij de negen zonnepanelen;
 - Vaste kast in de bijkeuken met aansluiting voor de wasmachine en droger;
 - Twee vaste kasten in de berging;
 - Riante achtertuin op het noordoosten;
 - Leibomen in de voortuin worden in de avond verlicht middels een timer;
 - Erker aan de voorzijde, uitbouw aan de achterzijde, beide met lichtstraat;
 - Ramen beneden verdieping en masterbedroom zijn voorzien van op maat gemaakte shutters;
 - Alle ramen aan de voorzijde zijn uitgerust met klassieke markiezen, handmatig te bedienen;
 - Drie parkeerplaatsen op eigen oprit;
 - Sfeervolle pelletkachel (open haard met schouw zit verborgen achter de kachel);
 - Dakkapel over de hele breedte van de woning aan de achterzijde.
- 



Kenmerken

Soort	Eengezinswoning
Type	2-onder-1-kapwoning
Kamers	6 (4 slaapkamers+werkkamer)
Woonoppervlakte	173 m ²
Perceeloppervlakte	253 m ²
Inhoud	540 m ³
Bouwjaar	1972
Tuin	Ja. op het Noordoosten
Garage	Ja, in gebruik als berging/ bijkeuken.
Verwarming	cv-ketel Nefit Ecomline HR
Isolatie	Dakisolatie, dubbel glas

Kadastrale kaart

Uittreksel Kadastrale Kaart

Uw referentie: Sloppenbrugge 5



12345 25	Deze kaart is noordgericht Perceelnummer Huisnummer	Schaal 1:500		
	Vastgestelde kadastrale grens	Kadastrale gemeente		Haarlemmermeer
	Voorlopige kadastrale grens	Sectie		M
	Administratieve kadastrale grens	Perceel	3952	
	Bebouwing			
	Overige topografie			

Aan dit uittreksel kunnen geen betrouwbare maten worden ontleend.
De Dienst voor het kadaster en de openbare registers behoudt zich de intellectuele eigendomsrechten voor, waaronder het auteursrecht en het databankenrecht.

Plattegronden



Plattegronden

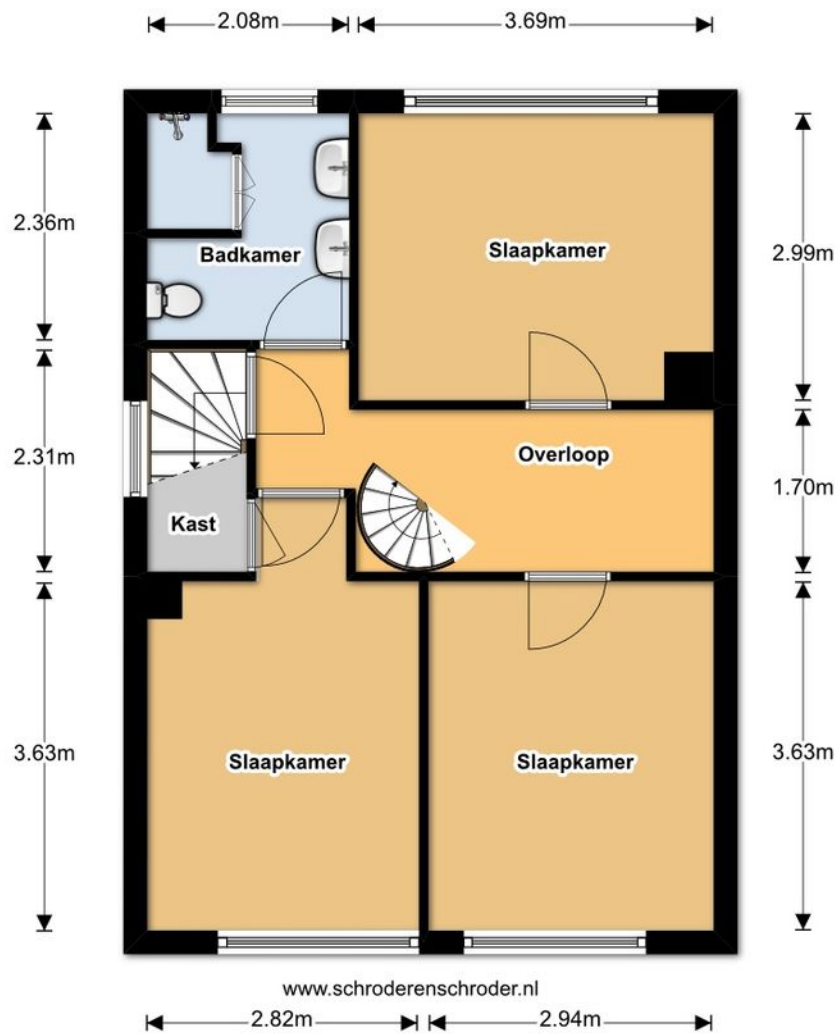

Plattegronden

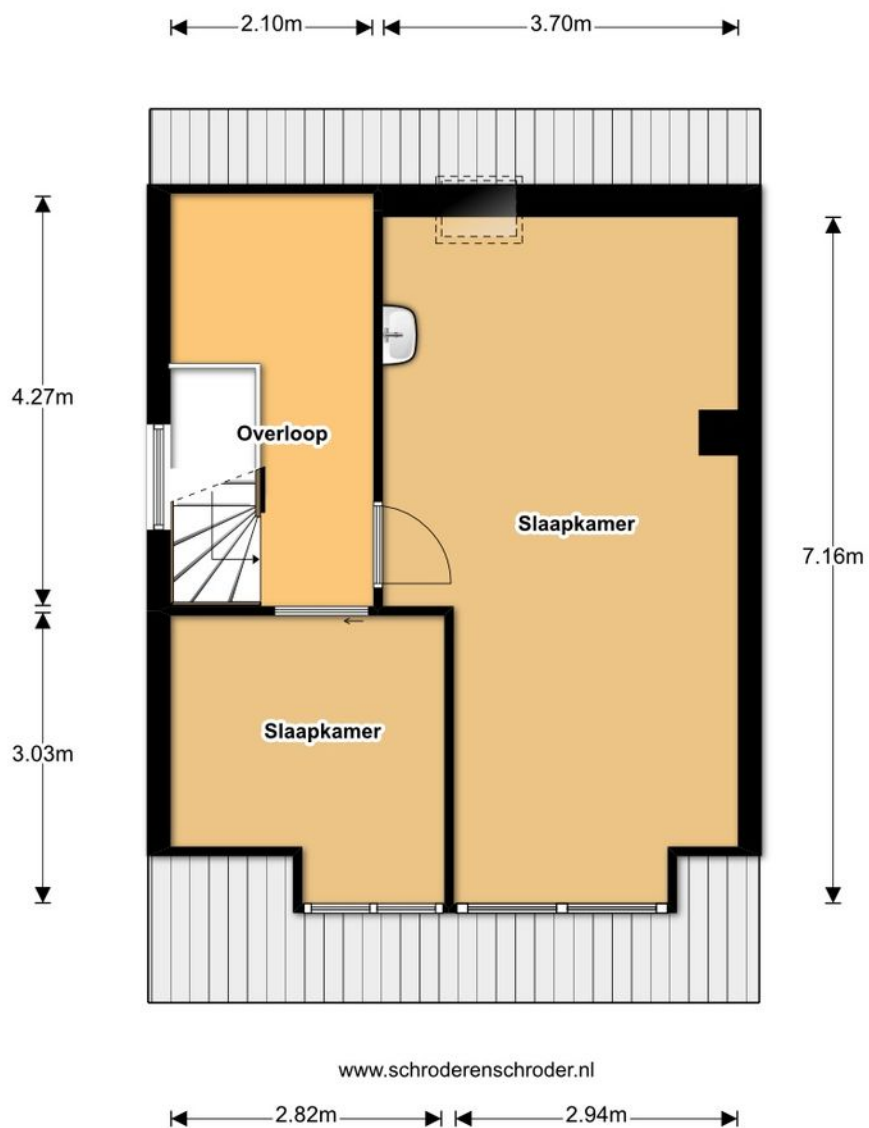

LIJST VAN ZAKEN, behorende bij

Object : _____

Datum : _____

	Blijft achter	Gaat mee	Kan worden overgenomen	N.v.t.
Buiten				
Tuinaanleg/bestrating/beplanting	<input type="checkbox"/>	<input type="checkbox"/>	<input type="checkbox"/>	<input type="checkbox"/>
Buitenverlichting	<input type="checkbox"/>	<input type="checkbox"/>	<input type="checkbox"/>	<input type="checkbox"/>
Tijd- of schemerschakelaar / Bewegingsmelder	<input type="checkbox"/>	<input type="checkbox"/>	<input type="checkbox"/>	<input type="checkbox"/>
Tuinhuis/buitenberging	<input type="checkbox"/>	<input type="checkbox"/>	<input type="checkbox"/>	<input type="checkbox"/>
Vijver	<input type="checkbox"/>	<input type="checkbox"/>	<input type="checkbox"/>	<input type="checkbox"/>
Broeikas	<input type="checkbox"/>	<input type="checkbox"/>	<input type="checkbox"/>	<input type="checkbox"/>
Vlaggenmast	<input type="checkbox"/>	<input type="checkbox"/>	<input type="checkbox"/>	<input type="checkbox"/>
	<input type="checkbox"/>	<input type="checkbox"/>	<input type="checkbox"/>	<input type="checkbox"/>
Woning				
Alarminstallatie	<input type="checkbox"/>	<input type="checkbox"/>	<input type="checkbox"/>	<input type="checkbox"/>
Schotel/antenne	<input type="checkbox"/>	<input type="checkbox"/>	<input type="checkbox"/>	<input type="checkbox"/>
Brievenbus	<input type="checkbox"/>	<input type="checkbox"/>	<input type="checkbox"/>	<input type="checkbox"/>
(Voordeur)bel	<input type="checkbox"/>	<input type="checkbox"/>	<input type="checkbox"/>	<input type="checkbox"/>
Rookmelders	<input type="checkbox"/>	<input type="checkbox"/>	<input type="checkbox"/>	<input type="checkbox"/>
Veiligheidssloten en overige inbraakpreventie	<input type="checkbox"/>	<input type="checkbox"/>	<input type="checkbox"/>	<input type="checkbox"/>
Screens	<input type="checkbox"/>	<input type="checkbox"/>	<input type="checkbox"/>	<input type="checkbox"/>
Rolluiken/zonwering buiten	<input type="checkbox"/>	<input type="checkbox"/>	<input type="checkbox"/>	<input type="checkbox"/>
Zonwering binnen	<input type="checkbox"/>	<input type="checkbox"/>	<input type="checkbox"/>	<input type="checkbox"/>
Vliegenhorren	<input type="checkbox"/>	<input type="checkbox"/>	<input type="checkbox"/>	<input type="checkbox"/>
	<input type="checkbox"/>	<input type="checkbox"/>	<input type="checkbox"/>	<input type="checkbox"/>
Raamdecoratie, te weten				
Gordijnrails	<input type="checkbox"/>	<input type="checkbox"/>	<input type="checkbox"/>	<input type="checkbox"/>
Vul in op welke etage(s)				
Gordijnen	<input type="checkbox"/>	<input type="checkbox"/>	<input type="checkbox"/>	<input type="checkbox"/>
Vul in op welke etage(s)				
Rolgordijnen	<input type="checkbox"/>	<input type="checkbox"/>	<input type="checkbox"/>	<input type="checkbox"/>
Vul in op welke etage(s)				
Vitrages	<input type="checkbox"/>	<input type="checkbox"/>	<input type="checkbox"/>	<input type="checkbox"/>
Vul in op welke etage(s)				
Jaloezieën / lamellen	<input type="checkbox"/>	<input type="checkbox"/>	<input type="checkbox"/>	<input type="checkbox"/>
Vul in op welke etage(s)				
	<input type="checkbox"/>	<input type="checkbox"/>	<input type="checkbox"/>	<input type="checkbox"/>
Vloerdecoratie, te weten				
Vloerbedekking / linoleum	<input type="checkbox"/>	<input type="checkbox"/>	<input type="checkbox"/>	<input type="checkbox"/>
Vul in op welke etage(s)				

	Blijft achter	Gaat mee	Kan worden overgenomen	N.v.t.
parketvloer/laminaat	<input type="checkbox"/>	<input type="checkbox"/>	<input type="checkbox"/>	<input type="checkbox"/>
Vul in op welke etage(s)	<input type="checkbox"/>	<input type="checkbox"/>	<input type="checkbox"/>	<input type="checkbox"/>
Warmwatervoorziening / CV				
CV met toebehoren	<input type="checkbox"/>	<input type="checkbox"/>	<input type="checkbox"/>	<input type="checkbox"/>
Close-in boiler	<input type="checkbox"/>	<input type="checkbox"/>	<input type="checkbox"/>	<input type="checkbox"/>
Geiser	<input type="checkbox"/>	<input type="checkbox"/>	<input type="checkbox"/>	<input type="checkbox"/>
Thermostaat	<input type="checkbox"/>	<input type="checkbox"/>	<input type="checkbox"/>	<input type="checkbox"/>
Mechanische ventilatie/luchtbehandeling	<input type="checkbox"/>	<input type="checkbox"/>	<input type="checkbox"/>	<input type="checkbox"/>
Airconditioning	<input type="checkbox"/>	<input type="checkbox"/>	<input type="checkbox"/>	<input type="checkbox"/>
	<input type="checkbox"/>	<input type="checkbox"/>	<input type="checkbox"/>	<input type="checkbox"/>
	<input type="checkbox"/>	<input type="checkbox"/>	<input type="checkbox"/>	<input type="checkbox"/>
Open haard, houtkachel				
(Voorzet) open haard Vul in: 'met' of 'zonder' toebehoren	<input type="checkbox"/>	<input type="checkbox"/>	<input type="checkbox"/>	<input type="checkbox"/>
Allesbrander	<input type="checkbox"/>	<input type="checkbox"/>	<input type="checkbox"/>	<input type="checkbox"/>
Kachels	<input type="checkbox"/>	<input type="checkbox"/>	<input type="checkbox"/>	<input type="checkbox"/>
	<input type="checkbox"/>	<input type="checkbox"/>	<input type="checkbox"/>	<input type="checkbox"/>
Keuken (inbouw)apparatuur, te weten:				
Keukenmeubel	<input type="checkbox"/>	<input type="checkbox"/>	<input type="checkbox"/>	<input type="checkbox"/>
(Combi)magnetron	<input type="checkbox"/>	<input type="checkbox"/>	<input type="checkbox"/>	<input type="checkbox"/>
Gaskookplaat / keramische plaat / inductie / fornuis	<input type="checkbox"/>	<input type="checkbox"/>	<input type="checkbox"/>	<input type="checkbox"/>
Oven	<input type="checkbox"/>	<input type="checkbox"/>	<input type="checkbox"/>	<input type="checkbox"/>
Vaatwasser	<input type="checkbox"/>	<input type="checkbox"/>	<input type="checkbox"/>	<input type="checkbox"/>
Afzuigkap / schouw	<input type="checkbox"/>	<input type="checkbox"/>	<input type="checkbox"/>	<input type="checkbox"/>
Koelkast / vrieskast	<input type="checkbox"/>	<input type="checkbox"/>	<input type="checkbox"/>	<input type="checkbox"/>
Quooker	<input type="checkbox"/>	<input type="checkbox"/>	<input type="checkbox"/>	<input type="checkbox"/>
	<input type="checkbox"/>	<input type="checkbox"/>	<input type="checkbox"/>	<input type="checkbox"/>
	<input type="checkbox"/>	<input type="checkbox"/>	<input type="checkbox"/>	<input type="checkbox"/>
Verlichting, te weten:				
Inbouwverlichting / dimmers	<input type="checkbox"/>	<input type="checkbox"/>	<input type="checkbox"/>	<input type="checkbox"/>
Opbouwverlichting	<input type="checkbox"/>	<input type="checkbox"/>	<input type="checkbox"/>	<input type="checkbox"/>
	<input type="checkbox"/>	<input type="checkbox"/>	<input type="checkbox"/>	<input type="checkbox"/>
(Losse) kasten, legplanken, te weten:				
Losse kast(en)	<input type="checkbox"/>	<input type="checkbox"/>	<input type="checkbox"/>	<input type="checkbox"/>
Boeken/legplanken	<input type="checkbox"/>	<input type="checkbox"/>	<input type="checkbox"/>	<input type="checkbox"/>
Werkbank in schuur / garage	<input type="checkbox"/>	<input type="checkbox"/>	<input type="checkbox"/>	<input type="checkbox"/>
Vast bureau	<input type="checkbox"/>	<input type="checkbox"/>	<input type="checkbox"/>	<input type="checkbox"/>
Spiegelwanden	<input type="checkbox"/>	<input type="checkbox"/>	<input type="checkbox"/>	<input type="checkbox"/>

	Blijft achter	Gaat mee	Kan worden overgenomen	N.v.t.
	<input type="checkbox"/>	<input type="checkbox"/>	<input type="checkbox"/>	<input type="checkbox"/>
Sanitaire voorzieningen				
Badkameraccessoires	<input type="checkbox"/>	<input type="checkbox"/>	<input type="checkbox"/>	<input type="checkbox"/>
Wastafel(s)	<input type="checkbox"/>	<input type="checkbox"/>	<input type="checkbox"/>	<input type="checkbox"/>
Toiletaccessoires	<input type="checkbox"/>	<input type="checkbox"/>	<input type="checkbox"/>	<input type="checkbox"/>
Veiligheidsschakelaar wasautomaat	<input type="checkbox"/>	<input type="checkbox"/>	<input type="checkbox"/>	<input type="checkbox"/>
Waterslot wasautomaat	<input type="checkbox"/>	<input type="checkbox"/>	<input type="checkbox"/>	<input type="checkbox"/>
Sauna met/zonder toebehoren	<input type="checkbox"/>	<input type="checkbox"/>	<input type="checkbox"/>	<input type="checkbox"/>
	<input type="checkbox"/>	<input type="checkbox"/>	<input type="checkbox"/>	<input type="checkbox"/>
Telefoontoestel /-installatie				
Telefoontoestellen	<input type="checkbox"/>	<input type="checkbox"/>	<input type="checkbox"/>	<input type="checkbox"/>
Telefooninstallatie	<input type="checkbox"/>	<input type="checkbox"/>	<input type="checkbox"/>	<input type="checkbox"/>
	<input type="checkbox"/>	<input type="checkbox"/>	<input type="checkbox"/>	<input type="checkbox"/>
Voorzetramen / radiatorfolie etc., te weten:				
Radiatorafwerking	<input type="checkbox"/>	<input type="checkbox"/>	<input type="checkbox"/>	<input type="checkbox"/>
Voorzetramen	<input type="checkbox"/>	<input type="checkbox"/>	<input type="checkbox"/>	<input type="checkbox"/>
Isolatievoorzieningen	<input type="checkbox"/>	<input type="checkbox"/>	<input type="checkbox"/>	<input type="checkbox"/>
	<input type="checkbox"/>	<input type="checkbox"/>	<input type="checkbox"/>	<input type="checkbox"/>
Overige zaken, te weten:				
	<input type="checkbox"/>	<input type="checkbox"/>	<input type="checkbox"/>	<input type="checkbox"/>
	<input type="checkbox"/>	<input type="checkbox"/>	<input type="checkbox"/>	<input type="checkbox"/>
	<input type="checkbox"/>	<input type="checkbox"/>	<input type="checkbox"/>	<input type="checkbox"/>
	<input type="checkbox"/>	<input type="checkbox"/>	<input type="checkbox"/>	<input type="checkbox"/>
	<input type="checkbox"/>	<input type="checkbox"/>	<input type="checkbox"/>	<input type="checkbox"/>
	<input type="checkbox"/>	<input type="checkbox"/>	<input type="checkbox"/>	<input type="checkbox"/>

Voor akkoord:
De verkoper(s)

Voor akkoord:
De koper(s)

 Naam: _____
 Plaats: _____
 Datum: _____

 Naam: _____
 Plaats: _____
 Datum: _____

Deze lijst van zaken mag uitsluitend gebruikt worden door leden van Vereniging VBO Makelaar.
 Copyright VBO Makelaar november 2015 versie 1.0.

Over ons

Huisman | Hoogendoorn Makelaars is een modern kantoor met een eigen visie op de makelaardij maar waarbij ú als klant centraal staat!

Met onze drie vestigingen in Aalsmeer, Uithoorn en Amstelveen kunnen wij de gehele regio bedienen.

Persoonlijk & Betrokken

Wij zijn een makelaarskantoor met een actief en betrokken team van goed opgeleide assistent-, kandidaat- en register-makelaars/taxateurs. Hierdoor kunt u altijd rekenen op een professionele begeleiding en op een flexibel team dat er alles aan doet om tot een zo optimaal mogelijk resultaat te komen.

Wij hechten veel waarde aan een goed persoonlijk contact. Wij geloven in een no-nonsense aanpak waarmee we met beide benen op de grond blijven staan.

Door onze frisse kijk op zaken en een pro-actieve aanpak laten wij zien dat het verkopen méér is dan uw woning op Funda plaatsen! Ook zijn wij zeer actief op sociale media als Facebook en hebben een zeer groot bestand met zoekers.

Open & Transparant

Wij houden graag van duidelijkheid. We hanteren korte communicatielijnen en gaan uit van het principe: zeggen wat je doet en doen wat je zegt.

Van alle markten thuis!

Naast de aan- en verkoop van woningen bent u bij ons ook aan het goede adres voor een veilige verhuur van uw woning en voor de aan- en verkoop van bedrijfsonroerend goed. Ook voor de aan- of verkoop op de vastgoed-veilingen kunt u bij ons terecht.

Gediplomeerd & Gecertificeerd

Wij zijn gediplomeerd en gecertificeerd Register-Makelaar/Taxateur (RMT) bij het SCVM en Nederlands Register voor Vastgoed Taxateurs (NRVT) en ingeschreven in het makelaarsregister van VBO Makelaar. Verder voldoen wij aan de strenge kwaliteitseisen van het NWWI voor het uitbrengen van gevalideerde taxatierapporten.



AANVULLENDE INFORMATIE

INHOUD VERKOOPBROCHURE

Hoewel er is gestreefd naar een zo nauwkeurig mogelijke inventarisatie van de beschikbare gegevens, moet ervan worden uitgegaan dat de inhoud van deze brochure slechts indicatief is. De genoemde gegevens (bedragen, jaartallen, omschrijvingen, etc.) zijn soms verkregen door mondelinge informatie, soms zijn ze vanuit het geheugen opgediept. Aan de inhoud van deze brochure kunnen geen rechten worden ontleend. Deze brochure wordt aan meerdere personen verstrekt.

ONDERZOEKSPLICT KOPER

Het is belangrijk om te weten dat de koper een eigen onderzoeksplicht heeft naar alle zaken die voor de koper van belang zijn. De koper kan zich dan ook nooit beroepen op onbekendheid met feiten die hij zelf had kunnen waarnemen of die kenbaar waren uit deze brochure of uit de openbare registers. De makelaar kan u desgewenst verwijzen naar de desbetreffende instanties.

TOELICHTING MEETINSTRUCTIE NEN 2580

De opgave van de gebruiksoppervlakken is gebaseerd op de Meetinstructie van de NEN 2580. De Meetinstructie is bedoeld om een meer eenduidige manier van meten toe te passen voor het geven van een indicatie van de gebruiksoppervlakte. De Meetinstructie sluit verschillende meetuitkomsten niet volledig uit, door bijvoorbeeld interpretatieverschillen, afrondingen of beperkingen bij het uitvoeren van de meting. Koper kan geen rechten ontleen aan de opgegeven maatvoering. Iedere koper heeft op verzoek het recht en krijgt ook de gelegenheid om zelf de maatvoering te controleren in de woning of aan de hand van beschikbare tekeningen.

BIJZONDERE BEPALINGEN/CLAUSULES

Aan elke onroerende zaak kunnen bijzondere bepalingen verbonden zijn. Deze staan meestal in het eigendomsbewijs vermeld. In woningen van vóór 1993 kunnen asbesthoudende materialen verwerkt zijn. Van woningen ouder dan ong. 25 jaar mogen niet dezelfde kwaliteiten verwacht worden als van moderne woningen. Bij woningen van 25 jaar of ouder nemen wij standaard een ouderdoms- en/of asbestclausule in de koopakte op. De tekst van deze clausules verstrekken wij u desgewenst. Het eigendomsbewijs en verder van belang zijnde documenten kunnen op ons kantoor worden ingezien.

DE MAKELAAR

Deze woning wordt u namens de verkoper aangeboden door Huisman | Hoogendoorn Makelaars. De belangen van de verkoper worden dan ook behartigd door Huisman | Hoogendoorn Makelaars. Kandidaat-kopers geven wij dan ook altijd in overweging om een eigen (VBO)makelaar in te schakelen voor begeleiding bij de aankoop.

ONDERHANDELEN

Er zijn twee verkoopsystemen, te weten:

1. Verkoop met biedingen:

Dit is de gebruikelijke procedure. Er is sprake van onderhandelingen als op het eerste bod van een kandidaat-koper een tegenvoorstel van de verkoper volgt. In deze fase wordt niet met een andere gegadigde onderhandeld. De makelaar mag pas met derden onderhandelen als de onderhandelingen met de eerste kandidaat-koper op niets zijn uitgelopen. Wel kan een derde een eenmalig, maximaal bod doen. Indien dit een beter bod is dan het laatste voorstel van de eerste kandidaat-koper, wordt de eerste kandidaat-koper in de gelegenheid gesteld om zijn beste bod te doen. Er worden over en weer geen gegevens verstrekt over de hoogte van de geboden bedragen. Uiteindelijk beslist de verkoper met wie hij de overeenkomst wenst aan te gaan. Zolang er geen overeenstemming is, zijn partijen niet aan elkaar gebonden.

2. Verkoop bij inschrijving:

Bij uitzondering wordt een systeem van inschrijving toegepast. De verkopend makelaar bepaalt de sluitingsdatum. Tot dat tijdstip kan iedereen een bod, al dan niet schriftelijk, uitbrengen. Het voor de verkoper meest geschikte bod wordt geaccepteerd of er wordt met een bieder, naar de keuze van de verkoper, verder onderhandeld.

KOOPAKTE

Voor het schriftelijk vastleggen van de voorwaarden waaronder koper en verkoper tot zaken wensen te komen wordt de model koopovereenkomst gebruikt zoals die is vastgesteld door de VBO. Hierin worden nauwkeurig alle gemaakte afspraken, verklaringen en garanties vastgelegd die betrekking hebben op de onroerende zaak. Deze koopakte zal door de makelaar vóór het ondertekenen uitgebreid met de kopers en verkopers worden doorgenomen zodat zij goed op de hoogte zijn van alle gemaakte afspraken.

SCHRIFTELIJK VASTLEGGEN

Met ingang van 1 september 2003 is de koop van een woning pas gesloten als deze schriftelijk is vastgelegd. Zolang er geen getekende koopakte is opgemaakt, is er geen rechtsgeldige overeenkomst. Uitdrukkelijk wordt gesteld dat ook de verkoper slechts gebonden is indien alle gemaakte afspraken schriftelijk zijn vastgelegd in een door beide partijen getekende koopovereenkomst. Deze koopovereenkomst dient binnen 3 werkdagen na koopovereenstemming door of namens partijen te worden ondertekend.

BEDENKTIJD

Een koper die handelt als privé-persoon heeft drie dagen bedenktijd. Daarin kan hij de overeenkomst, zonder opgave van redenen, ongedaan maken. Van deze bedenktijd kan geen afstand worden gedaan. Er is sprake van zogenaamd dwingend recht. De bedenktijd begint op de dag die volgt op de dag dat de koper een afschrift van de volledig ondertekende akte heeft ontvangen. Omwille van de bewijskracht moet de ongedaanmaking schriftelijk geschieden.

KOSTEN KOPER

Onder kosten koper worden verstaan: de notariskosten voor het opmaken van de akte van levering, de kadastrale kosten en de overdrachtsbelasting.

WAARBORG SOM OF BANKGARANTIE

Het is te doen gebruikelijk dat een koper binnen normaal gesproken vier weken na het tekenen van de koopakte een waarborgsom of een bankgarantie van 10 % van de koopsom bij de notaris stort c.q. stelt.

ONTBINDENDE VOORWAARDEN

Een koper heeft de mogelijkheid een koopovereenkomst aan te gaan onder ontbindende voorwaarden. Zo'n ontbindende voorwaarde kan betrekking hebben op het rondkrijgen van de hypothecaire geldlening of het uitvoeren van een bouwkundige keuring. Als een koper ontbindende voorwaarden in de koopakte opgenomen wenst te zien worden dan moet dat tijdens de onderhandelingen duidelijk kenbaar gemaakt worden.

NOTARISKEUZE

De koper mag de notaris aanwijzen waar de eigendomsoverdracht plaats zal gaan vinden. Deze notaris dient kantoor te houden in Aalsmeer, Uithoorn of Amstelveen, of binnen een straal van 5 kilometer van het verkochte object. Indien koper echter een notaris wenst aan te wijzen die kantoor houdt buiten voorgenoemd gebied, dan zijn de verkoper en diens makelaar gerechtigd kosten bij de koper in rekening te brengen. Deze kosten hangen samen met het extra beslag op productiemiddelen en tijd. De kosten worden berekend aan de hand van een nog nader op te geven uurtarief, alsmede een vergoeding van € 0,28 per kilometer.



HUISMAN HOOGENDOORN

makelaars | taxateurs

WWW.H2MAKELAARS.NL

Kantoor Aalsmeer

Van Cleeffkade 13-14
1431 BA Aalsmeer

0297 - 59 11 22
info@h2makelaars.nl

Kantoor Amstelveen

Laan van Langerhuize 1A 7
1186 DS Amstelveen

020 - 244 15 88
info@h2makelaars.nl

Kantoor Uithoorn

Marktplein 13
1421 AC Uithoorn

0297 - 52 67 11
info@h2makelaars.nl