

Woningtype 101 - 5058
Bouwnummer 243

Renvooi; installaties

- | | | | |
|--|--|--|---|
| | Enkelpolige schakelaar | | Aansluiting plafondlichtpunt |
| | Seriëschakelaar | | Aansluiting wandlichtpunt |
| | Hotelschakelaar | | Aansluiting buitenlichtpunt (waterdicht) |
| | Enkelvoudige wandcontactdoos | | Leiding t.b.v. DATA + COAX / bedraad (DATA = UTP CAT-5) |
| | Enkelvoudige wandcontactdoos t.b.v. wasmachine | | Aardpunt |
| | Enkelvoudige wandcontactdoos t.b.v. droger | | Beldrukker 1050+ vloer |
| | Tweevoudige wandcontactdoos | | Schel |
| | Aansluiting PV installatie 1x230V | | Rookmelder (230V) |
| | Keukenapparatuur | | Abzuigpunt t.b.v. ventilatie |
| | Koken 2x230V | | Abzuigpunt t.b.v. ventilatie |
| | Elektrische radiator | | Inblaasventiel t.b.v. ventilatie |
| | Thermostaat | | Wasmachinekraan |
| | Schakelaar mechanische ventilatie | | KW Afgedopte koudwaterleiding |
| | | | WW Afgedopte warmwaterleiding |
| | | | VVA Vulwater afvoer |
| | | | Vervoudig wandcontactdoor (opbouw) |
| | | | HWA Hemelwater afvoer |

Hoogte WCD en schakelmateriaal:
 - WCD in verblifruimtes 300+ vloer
 - Schakelaars 1050+ vloer
 - WCD i.c.m. schakelaar 1050+ vloer

243	242	241	240	239	238	237	236	235	234	233	232
-----	-----	-----	-----	-----	-----	-----	-----	-----	-----	-----	-----

Woningblok: 15

Swifterbant 128 woningen
Beganegrond nr. 243

Projectno.:25600648 Schaal:1:50

Datum: 15-05-2024



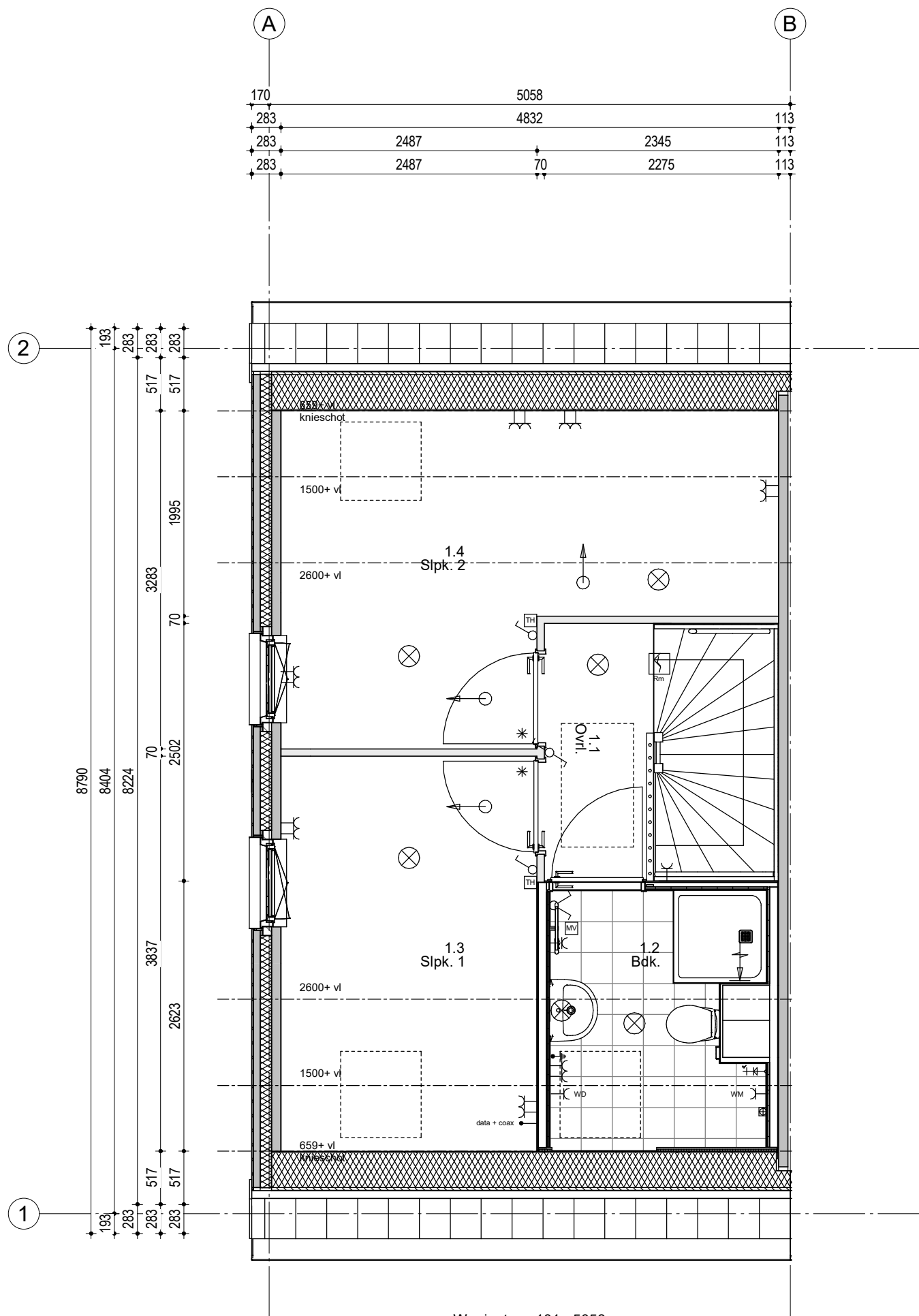

Woningtype 101 - 5058
Bouwnummer 243

Renvooi; installaties

- | | | | |
|--|---|--|---|
| | Enkeelpolige schakelaar | | Aansluiting plafondlichtpunt |
| | Serieschakelaar | | Aansluiting wandlichtpunt |
| | Hotelschakelaar | | Aansluiting buitenlichtpunt (waterdicht) |
| | Enkelvoudige wandcontactdoos | | Leiding t.b.v. DATA + COAX / bedraad (DATA = UTP CAT-5) |
| | WM Enkelvoudige wandcontactdoos t.b.v. wasmachine | | Aardpunt |
| | DR Enkelvoudige wandcontactdoos t.b.v. droger | | Beldrukker 1050+ vloer |
| | Tweevoudige wandcontactdoos | | Schel |
| | Aansluiting PV installatie 1x230V | | Rm Rookmelder (230V) |
| | Keukenapparatuur | | Abzuigpunt t.b.v. ventilatie |
| | Koken 2x230V | | Abzuigpunt t.b.v. ventilatie |
| | Elektrische radiator | | Inblaasventiel t.b.v. ventilatie |
| | Thermostaat | | Wasmachinedraan |
| | Schakelaar mechanische ventilatie | | KW Afgedopte koudevoering |
| | | | WW Afgedopte warmtevoering |
| | | | VWA Vulwater afvoer |
| | | | Viervoudige wandcontactdoos (opbouw) |
| | | | HWA Hemelwater afvoer |

Hoogte WCD en schakelmateriaal:
 - WCD in verblfruimtes 300+ vloer
 - Schakelaars 1050+ vloer
 - WCD i.c.m. schakelaar 1050+ vloer

243	242	241	240	239	238	237	236	235	234	233	232
-----	-----	-----	-----	-----	-----	-----	-----	-----	-----	-----	-----

Woningblok: 15

Swifterbant 128 woningen
1e Verdieping nr. 243

Projectno.:25600648 Schaal:1:50

Datum: 15-05-2024



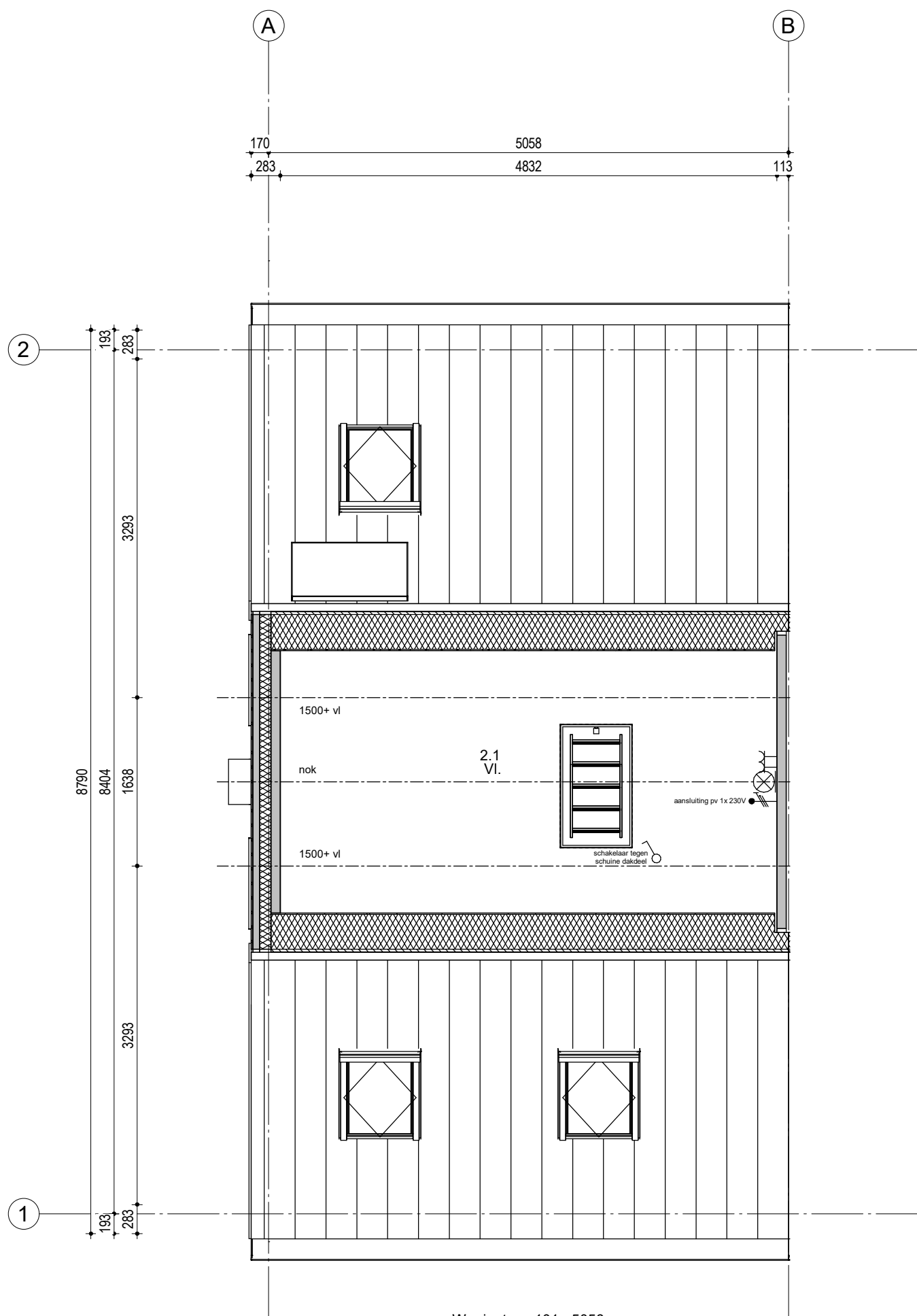

Woningtype 101 - 5058
Bouwnummer 243

Renvooi; installaties

- | | | | |
|--|--|--|---|
| | Enkeelpolige schakelaar | | Aansluiting plafondlichtpunt |
| | Serieschakelaar | | Aansluiting wandlichtpunt |
| | Hotelschakelaar | | Aansluiting buitenlichtpunt (waterdicht) |
| | Enkelvoudige wandcontactdoos | | Leiding t.b.v. DATA + COAX / bedraad (DATA = UTP CAT-5) |
| | Enkelvoudige wandcontactdoos t.b.v. wasmachine | | Aardpunt |
| | Enkelvoudige wandcontactdoos t.b.v. droger | | Beldrukker 1050+ vloer |
| | Tweevoudige wandcontactdoos | | Schel |
| | Aansluiting PV installatie 1x230V | | Rookmelder (230V) |
| | Keukenapparatuur | | afzuigpunt t.b.v. ventilatie |
| | Koken 2x230V | | afzuigpunt t.b.v. ventilatie |
| | Elektrische radiator | | Inblaasventiel t.b.v. ventilatie |
| | Thermostaat | | Wasmachinekraan |
| | Schakelaar mechanische ventilatie | | afgedopte koudevoering |
| | | | afgedopte warmtevoering |
| | | | Vulwater afvoer |
| | | | Vierovoudige wandcontactdoos (opbouw) |
| | | | HWA Hemelwater afvoer |

Hoogte WCD en schakelmateriaal:
 - WCD in verblifruimtes 300+ vloer
 - Schakelaars 1050+ vloer
 - WCD i.c.m. schakelaar 1050+ vloer



Woningblok: 15

Swifterbant 128 woningen
2e Verdieping nr. 243

Projectno.:25600648 Schaal:1:50

Datum: 15-05-2024



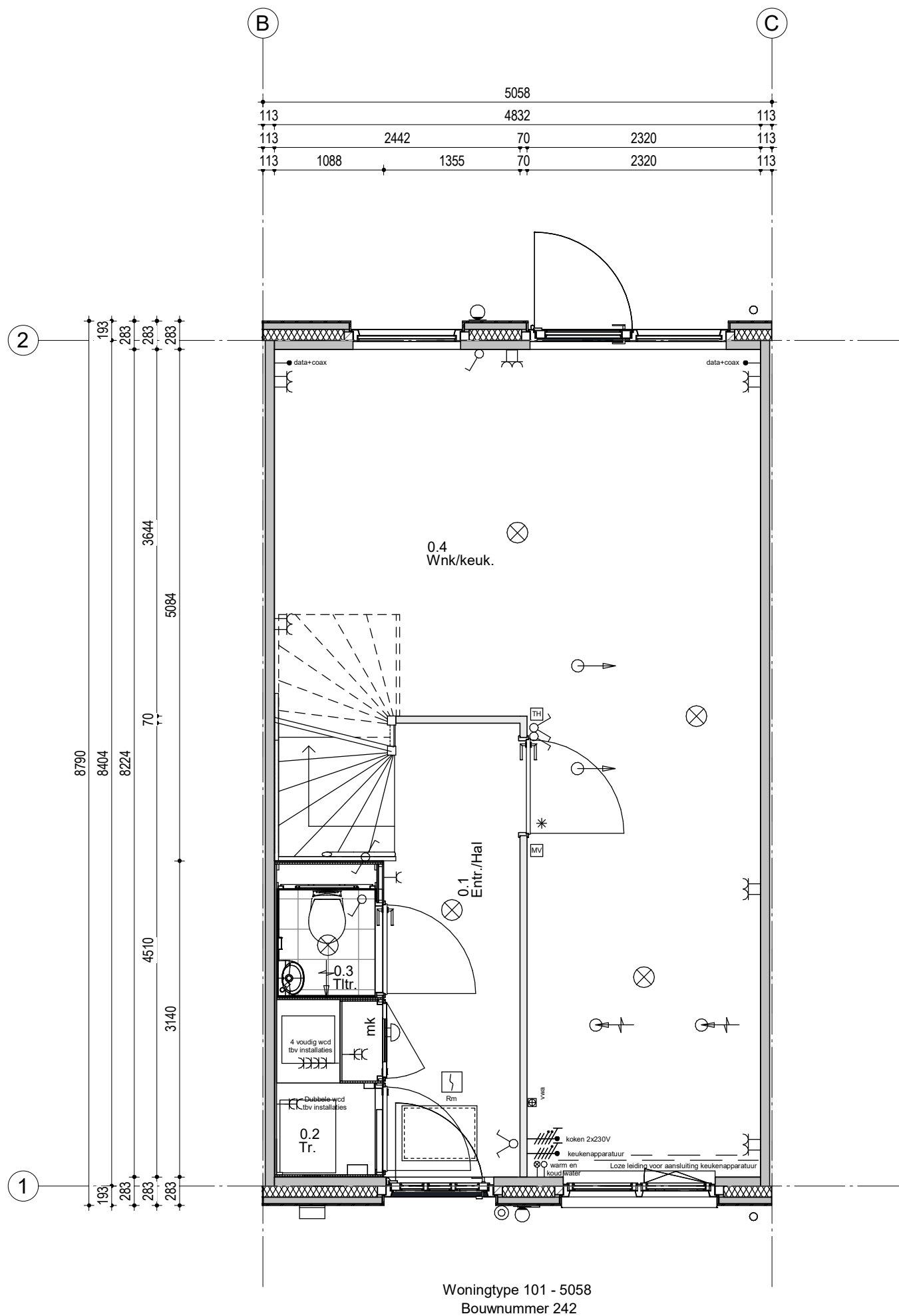

Renvooi; installaties

- | | | | |
|--|---|--|---|
| | Enkeelpolige schakelaar | | Aansluiting plafondlichtpunt |
| | Serieschakelaar | | Aansluiting wandlichtpunt |
| | Hotelschakelaar | | Aansluiting buitenlichtpunt (waterdicht) |
| | Enkeelvoudige wandcontactdoos | | Leiding t.b.v. DATA + COAX / bedraad (DATA = UTP CAT-5) |
| | Enkeelvoudige wandcontactdoos t.b.v. wasmachine | | Aardpunt |
| | Enkeelvoudige wandcontactdoos t.b.v. droger | | Beldrukker 1050+ vloer |
| | Tweevoudige wandcontactdoos | | Schel |
| | Aansluiting PV installatie 1x230V | | Rookmelder (230V) |
| | Keukenapparatuur | | Abzuippunt t.b.v. ventilatie |
| | Koken 2x230V | | Abzuippunt t.b.v. ventilatie |
| | Elektrische radiator | | Inblaasventiel t.b.v. ventilatie |
| | Thermostaat | | Wasmachinekraan |
| | Schakelaar mechanische ventilatie | | Algedopte koudewaterleiding |
| | | | Algedopte warmwaterleiding |
| | | | VWA Vulwater afvoer |
| | | | Viervoudig wandcontactdoor (opbouw) |
| | | | HWA Hemelwater afvoer |

Hoogte WCD en schakelmateriaal:
 - WCD in verblifruimtes 300+ vloer
 - Schakelaars 1050+ vloer
 - WCD i.c.m. schakelaar 1050+ vloer



Woningblok: 15

Swifterbant 128 woningen
Beganeground nr. 242

Projectno.:25600648 Schaal:1:50

Datum: 15-05-2024



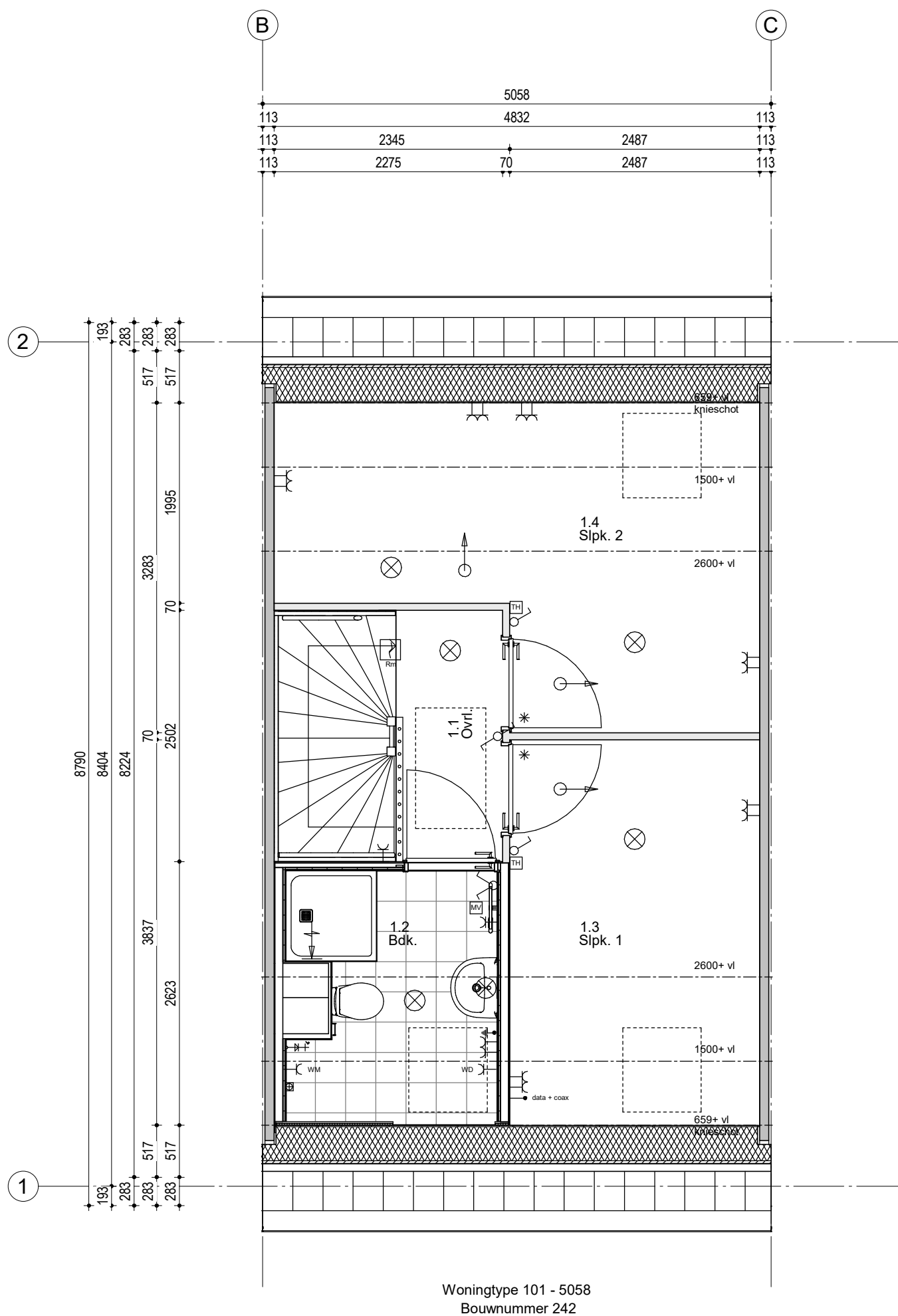

Woningtype 101 - 5058
Bouwnummer 242

Renvooi; installaties

- | | | | |
|--|---|--|---|
| | Enkeelpolige schakelaar | | Aansluiting plafondlichtpunt |
| | Serienschakelaar | | Aansluiting wandlichtpunt |
| | Hotelschakelaar | | Aansluiting buitenlichtpunt (waterdicht) |
| | Enkelvoudige wandcontactdoos | | Leiding t.b.v. DATA + COAX / bedraad (DATA = UTP CAT-5) |
| | WM Enkelvoudige wandcontactdoos t.b.v. wasmachine | | Aardpunt |
| | DR Enkelvoudige wandcontactdoos t.b.v. droger | | Beldrukker 1050+ vloer |
| | Tweevoudige wandcontactdoos | | Schel |
| | Aansluiting PV installatie 1x230V | | Rookmelder (230V) |
| | Keukenapparatuur | | afzuigpunt t.b.v. ventilatie |
| | Koken 2x230V | | afzuigpunt t.b.v. ventilatie |
| | Elektrische radiator | | Inblaasventiel t.b.v. ventilatie |
| | Thermostaat | | Wasmachinekraan |
| | Schakelaar mechanische ventilatie | | KW Afgedopte koudevoering |
| | | | WW Afgedopte warmtevoering |
| | | | VVA Vulwater afvoer |
| | | | Vervoudig wandcontactdoos (opbouw) |
| | | | HWA Hermelwater afvoer |

Hoogte WCD en schakelmateriaal:
 - WCD in verblifruimtes 300+ vloer
 - Schakelaars 1050+ vloer
 - WCD i.c.m. schakelaar 1050+ vloer



Woningblok: 15

Swifterbant 128 woningen
1e Verdieping nr. 242

Projectno.:25600648 Schaal: 1:50

Datum: 15-05-2024



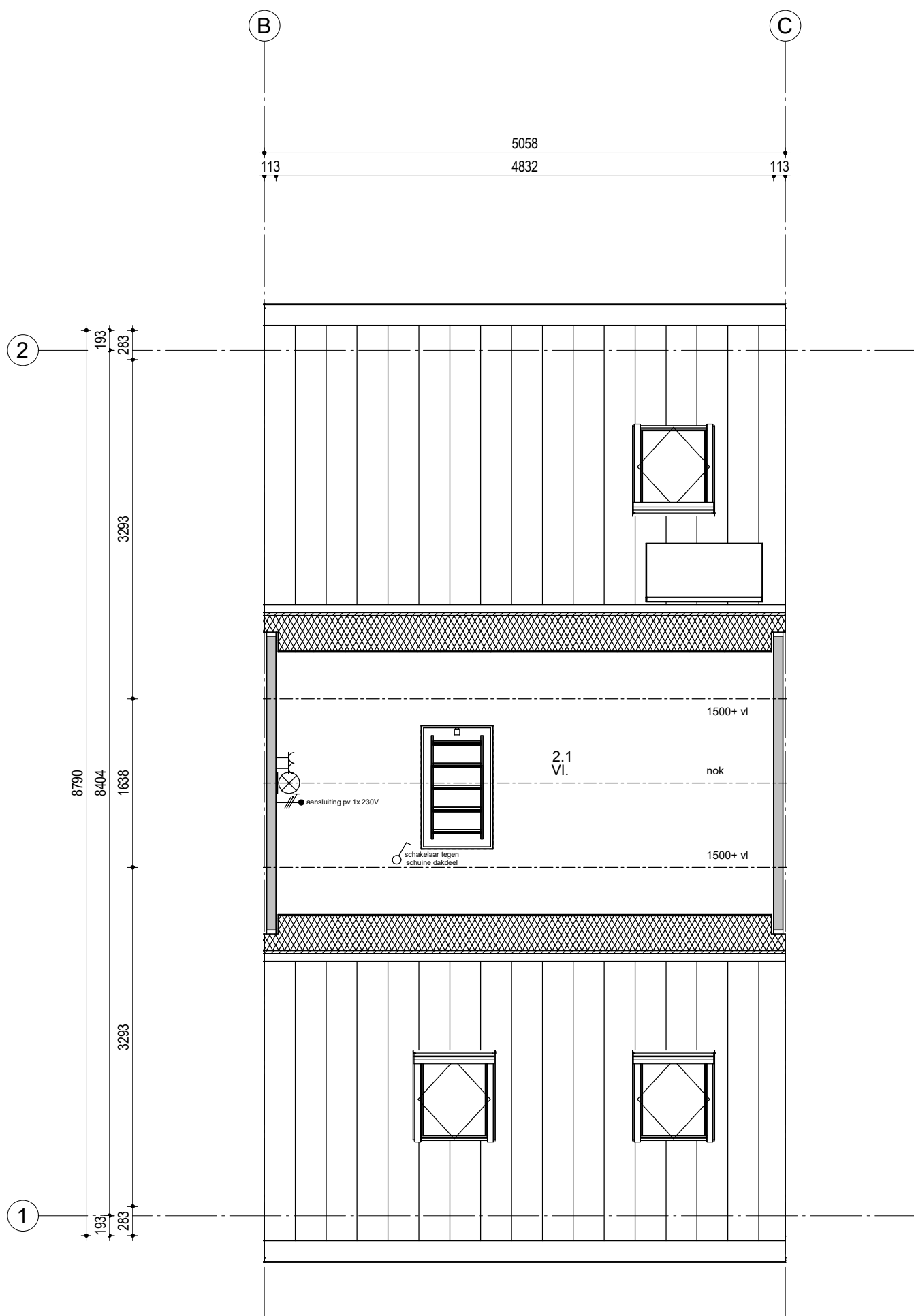

Woningtype 101 - 5058
Bouwnummer 242

Renvooi; installaties

- | | | | |
|--|--|--|---|
| | Enkeelpolige schakelaar | | Aansluiting plafondlichtpunt |
| | Serieschakelaar | | Aansluiting wandlichtpunt |
| | Hotelschakelaar | | Aansluiting buitenlichtpunt (waterdicht) |
| | Enkelvoudige wandcontactdoos | | Leiding t.b.v. DATA + COAX / bedraad (DATA = UTP CAT-5) |
| | Enkelvoudige wandcontactdoos t.b.v. wasmachine | | Aardpunt |
| | Enkelvoudige wandcontactdoos t.b.v. droger | | Beldrukker 1050+ vloer |
| | Tweevoudige wandcontactdoos | | Schel |
| | Aansluiting PV installatie 1x230V | | Rookmelder (230V) |
| | Keukenapparatuur | | afzuigpunt t.b.v. ventilatie |
| | Koken 2x230V | | afzuigpunt t.b.v. ventilatie |
| | Elektrische radiator | | Inblaasventiel t.b.v. ventilatie |
| | Thermostaat | | Wasmachinekraan |
| | Schakelaar mechanische ventilatie | | KW Afgedopte koudevoering |
| | | | WW Afgedopte warmtevoering |
| | | | VVA Vulwater afvoer |
| | | | Vervoudig wandcontactdoos (opbouw) |
| | | | HWA Hemelwater afvoer |

Hoogte WCD en schakelmateriaal:
 - WCD in verblifruimtes 300+ vloer
 - Schakelaars 1050+ vloer
 - WCD i.c.m. schakelaar 1050+ vloer



Woningblok: 15

Swifterbant 128 woningen
2e Verdieping nr. 242

Projectno.:25600648 Schaal:1:50

Datum: 15-05-2024



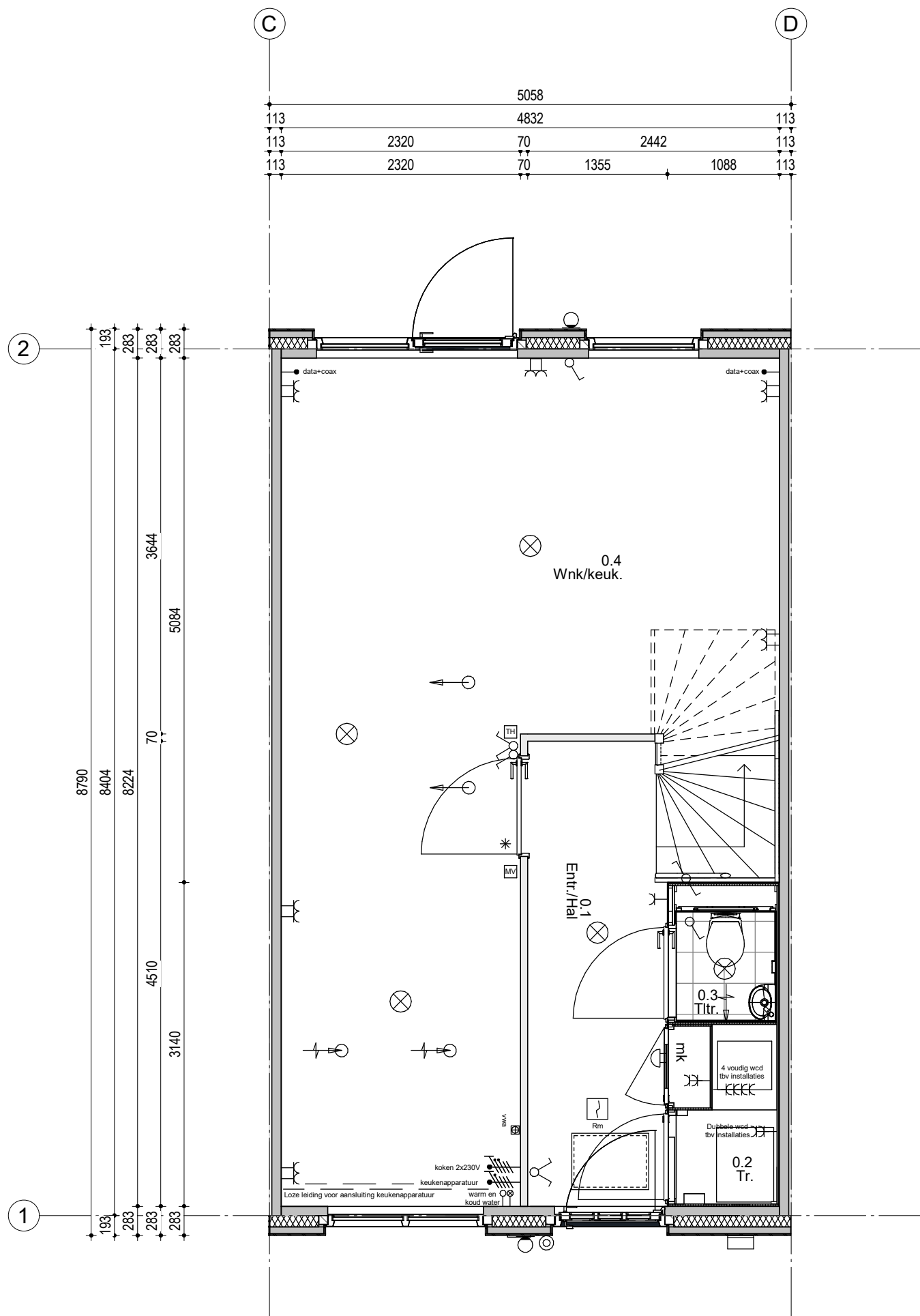

Woningtype 101 - 5058
Bouwnummer 241

Renvooi; installaties

- | | | | |
|--|--|--|---|
| | Enkeelpolige schakelaar | | Aansluiting plafondlichtpunt |
| | Serieschakelaar | | Aansluiting wandlichtpunt |
| | Hotelschakelaar | | Aansluiting buitenlichtpunt (waterdicht) |
| | Enkelvoudige wandcontactdoos | | Leiding t.b.v. DATA + COAX / bedraad (DATA = UTP CAT-5) |
| | Enkelvoudige wandcontactdoos t.b.v. wasmachine | | Aardpunt |
| | Enkelvoudige wandcontactdoos t.b.v. droger | | Beldrukker 1050+ vloer |
| | Tweevoudige wandcontactdoos | | Schel |
| | Aansluiting PV installatie 1x230V | | Rookmelder (230V) |
| | Keukenapparatuur | | Abzuigpunt t.b.v. ventilatie |
| | Koken 2x230V | | Abzuigpunt t.b.v. ventilatie |
| | Elektrische radiator | | Inblaasventiel t.b.v. ventilatie |
| | Thermostaat | | Wasmachinekraan |
| | Schakelaar mechanische ventilatie | | KW Afgedopte koudwaterleiding |
| | | | WW Afgedopte warmwaterleiding |
| | | | VVA Vulwater afvoer |
| | | | Vervoudig wandcontactdoos (opbouw) |
| | | | HWA Hemelwater afvoer |

Hoogte WCD en schakelmateriaal:
 - WCD in verblifruimtes 300+ vloer
 - Schakelaars 1050+ vloer
 - WCD i.c.m. schakelaar 1050+ vloer

243	242	241	240	239	238	237	236	235	234	233	232
-----	-----	-----	-----	-----	-----	-----	-----	-----	-----	-----	-----

Woningblok: 15

Swifterbant 128 woningen
Beganeground nr. 241

Projectno.:25600648 Schaal:1:50

Datum: 15-05-2024



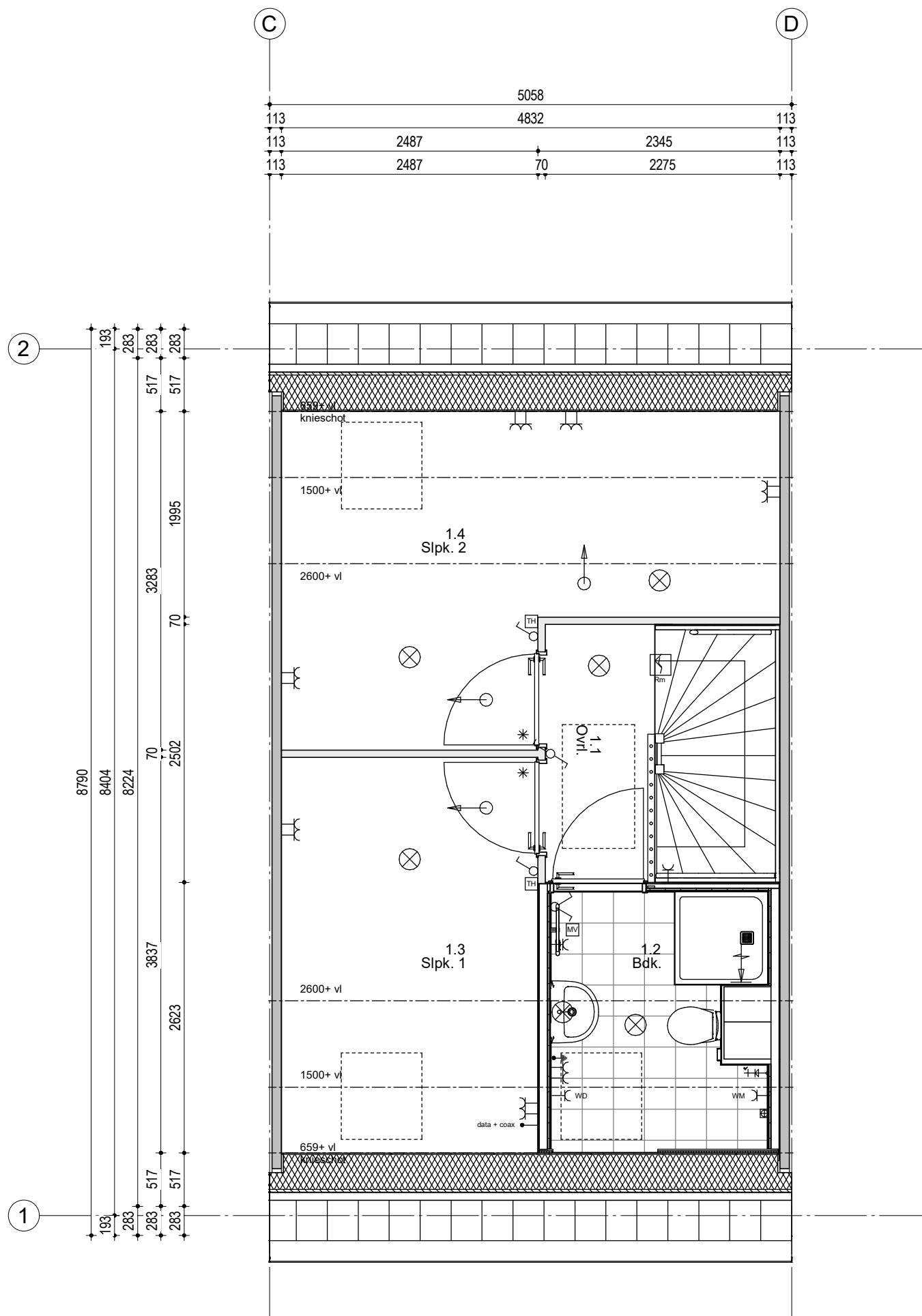

Woningtype 101 - 5058
Bouwnummer 241

Renvooi; installaties

- | | | | |
|--|---|--|---|
| | Enkeelpolige schakelaar | | Aansluiting plafondlichtpunt |
| | Serieschakelaar | | Aansluiting wandlichtpunt |
| | Hotelschakelaar | | Aansluiting buitenlichtpunt (waterdicht) |
| | Enkelvoudige wandcontactdoos | | Leiding t.b.v. DATA + COAX / bedraad (DATA = UTP CAT-5) |
| | WM Enkelvoudige wandcontactdoos t.b.v. wasmachine | | Aardpunt |
| | DR Enkelvoudige wandcontactdoos t.b.v. droger | | Beldrukker 1050+ vloer |
| | Tweevoudige wandcontactdoos | | Schel |
| | Aansluiting PV installatie 1x230V | | Rookmelder (230V) |
| | Keukenapparatuur | | afzuigpunt t.b.v. ventilatie |
| | Koken 2x230V | | afzuigpunt t.b.v. ventilatie |
| | Elektrische radiator | | Inblaasventiel t.b.v. ventilatie |
| | Thermostaat | | Wasmachinedraan |
| | Schakelaar mechanische ventilatie | | KW Afgedopte koudevoering |
| | | | WW Afgedopte warmtevoering |
| | | | VWA Vulwater afvoer |
| | | | Vervoudig wandcontactdoos (opbouw) |
| | | | HWA Hemelwater afvoer |

Hoogte WCD en schakelmateriaal:
 - WCD in verblifruimtes 300+ vloer
 - Schakelaars 1050+ vloer
 - WCD i.c.m. schakelaar 1050+ vloer



Woningblok: 15

Swifterbant 128 woningen
1e Verdieping nr. 241

Projectno.:25600648 Schaal:1:50

Datum: 15-05-2024



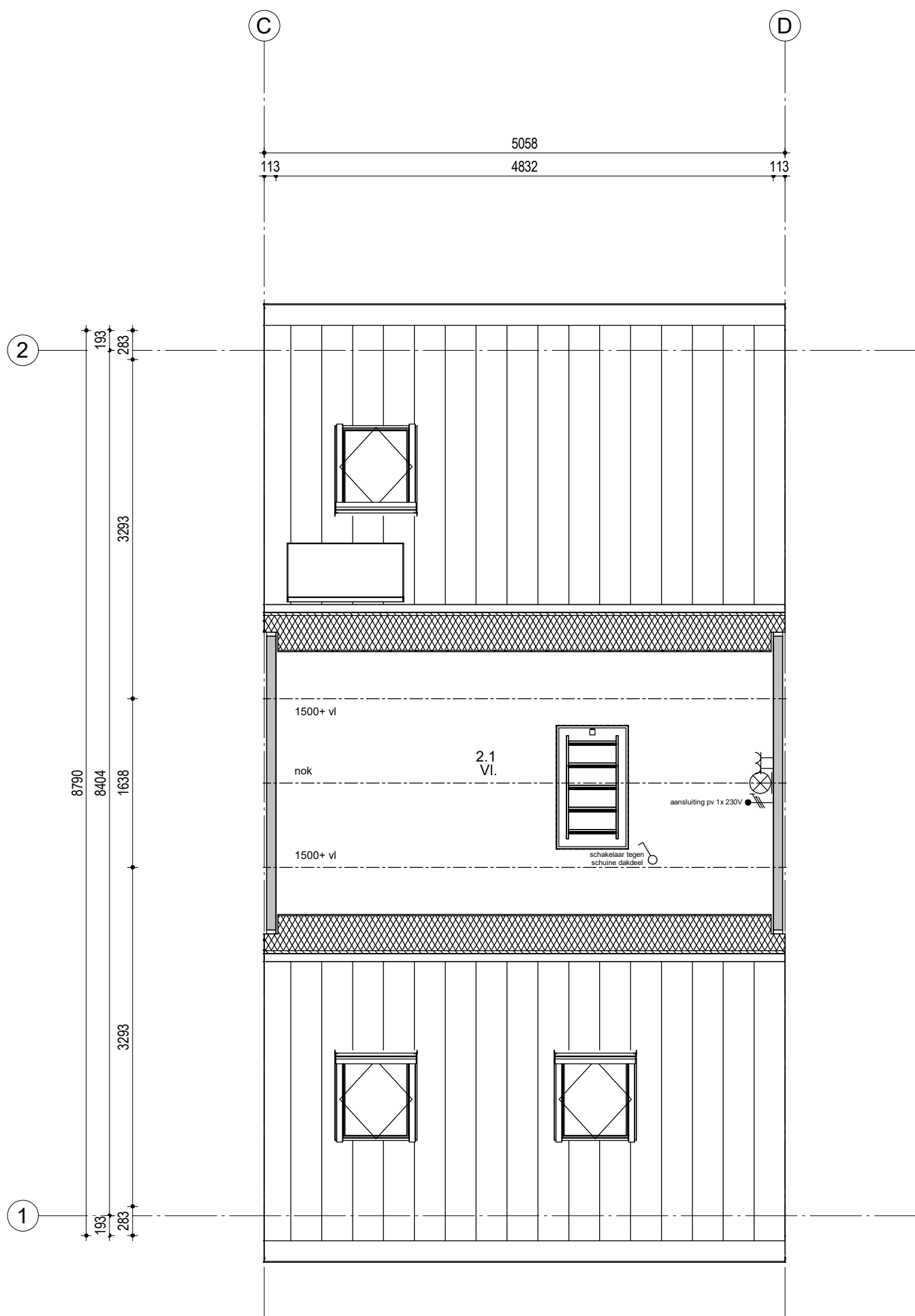

Woningtype 101 - 5058
Bouwnummer 241

Renvooi; installaties

- | | | | |
|--|---|--|---|
| | Enkeelpolige schakelaar | | Aansluiting plafondlichtpunt |
| | Serieschakelaar | | Aansluiting wandlichtpunt |
| | Hotelschakelaar | | Aansluiting buitenlichtpunt (waterdicht) |
| | Enkelvoudige wandcontactdoos | | Leiding t.b.v. DATA + COAX / bedraad (DATA = UTP CAT-5) |
| | WM Enkelvoudige wandcontactdoos t.b.v. wasmachine | | Aardpunt |
| | DR Enkelvoudige wandcontactdoos t.b.v. droger | | Beldrukker 1050+ vloer |
| | Tweevoudige wandcontactdoos | | Schel |
| | Aansluiting PV installatie 1x230V | | Rm Rookmelder (230V) |
| | Keukenapparatuur | | Abzuigpunt t.b.v. ventilatie |
| | Koken 2x230V | | Abzuigpunt t.b.v. ventilatie |
| | Elektrische radiator | | Inblaasventiel t.b.v. ventilatie |
| | Thermostaat | | Wasmachinedraan |
| | Schakelaar mechanische ventilatie | | KW Afgedopte koudevoering |
| | | | WW Afgedopte warmtevoering |
| | | | VWA Vulwater afvoer |
| | | | Vervoudig wandcontactdoor (opbouw) |
| | | | HWA Hemelwater afvoer |

Hoogte WCD en schakelmateriaal:
 - WCD in verblifruimtes 300+ vloer
 - Schakelaars 1050+ vloer
 - WCD i.c.m. schakelaar 1050+ vloer



Woningblok: 15

Swifterbant 128 woningen
2e Verdieping nr. 241

Projectno.:25600648 Schaal:1:50

Datum: 15-05-2024



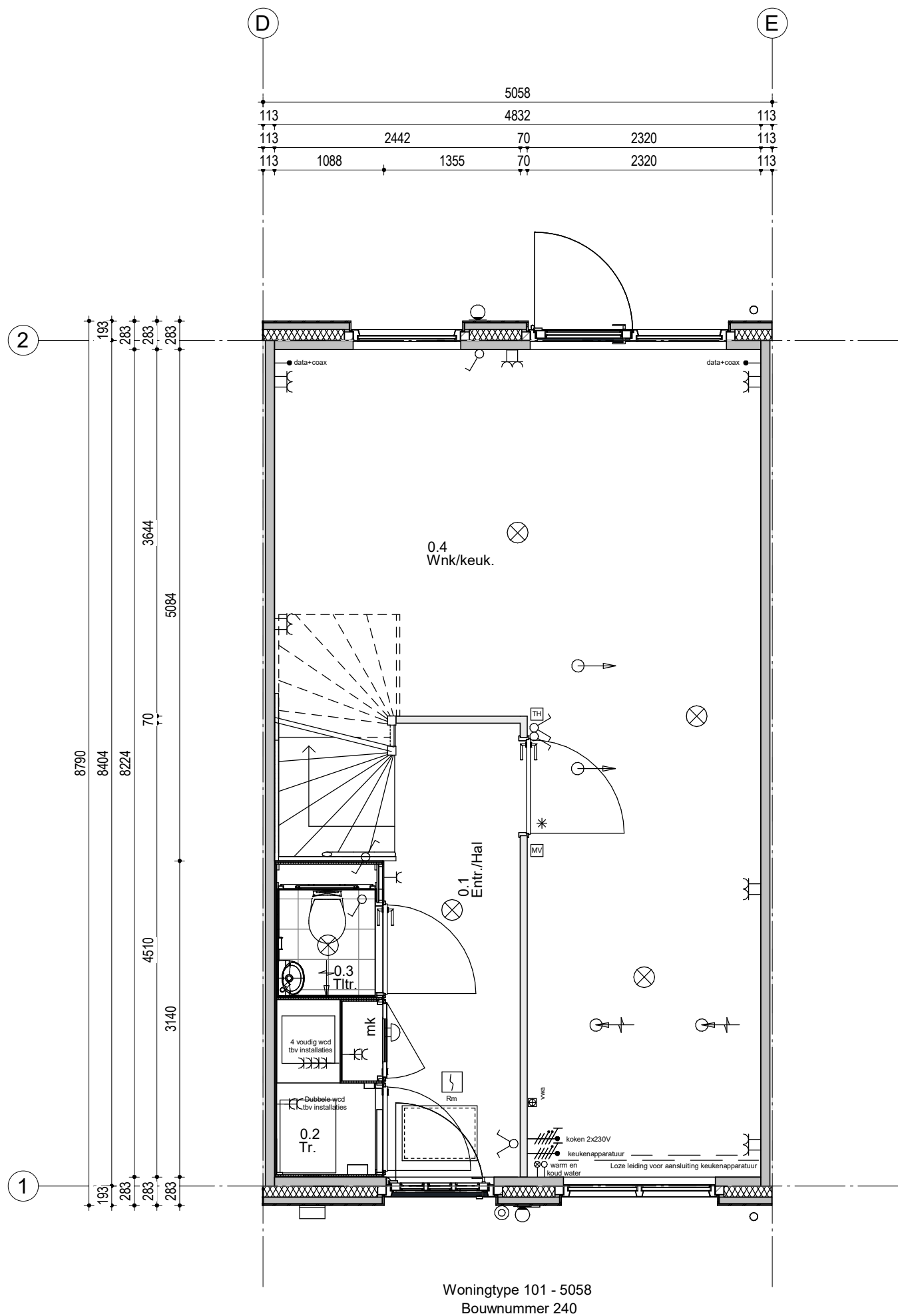

Woningtype 101 - 5058
Bouwnummer 240

Renvooi; installaties

- | | | | |
|--|--|--|---|
| | Enkeelpolige schakelaar | | Aansluiting plafondlichtpunt |
| | Serieschakelaar | | Aansluiting wandlichtpunt |
| | Hotelschakelaar | | Aansluiting buitenlichtpunt (waterdicht) |
| | Enkelvoudige wandcontactdoos | | Leiding t.b.v. DATA + COAX / bedraad (DATA = UTP CAT-5) |
| | Enkelvoudige wandcontactdoos t.b.v. wasmachine | | Aardpunt |
| | Enkelvoudige wandcontactdoos t.b.v. droger | | Beldrukker 1050+ vloer |
| | Tweevoudige wandcontactdoos | | Schel |
| | Aansluiting PV installatie 1x230V | | Rookmelder (230V) |
| | Keukenapparatuur | | Abzuigpunt t.b.v. ventilatie |
| | Koken 2x230V | | Abzuigpunt t.b.v. ventilatie |
| | Elektrische radiator | | Inblaasventiel t.b.v. ventilatie |
| | Thermostaat | | Wasmachinekraan |
| | Schakelaar mechanische ventilatie | | KW Afgedopte koude waterleiding |
| | | | WW Afgedopte warm waterleiding |
| | | | VVA Vulwater afvoer |
| | | | Vervoudig wandcontactdoor (opbouw) |
| | | | HWA Hemelwater afvoer |

Hoogte WCD en schakelmateriaal:
 - WCD in verblifruimtes 300+ vloer
 - Schakelaars 1050+ vloer
 - WCD i.c.m. schakelaar 1050+ vloer



Woningblok: 15

Swifterbant 128 woningen
Beganeground nr. 240

Projectno.:25600648 Schaal:1:50

Datum: 15-05-2024



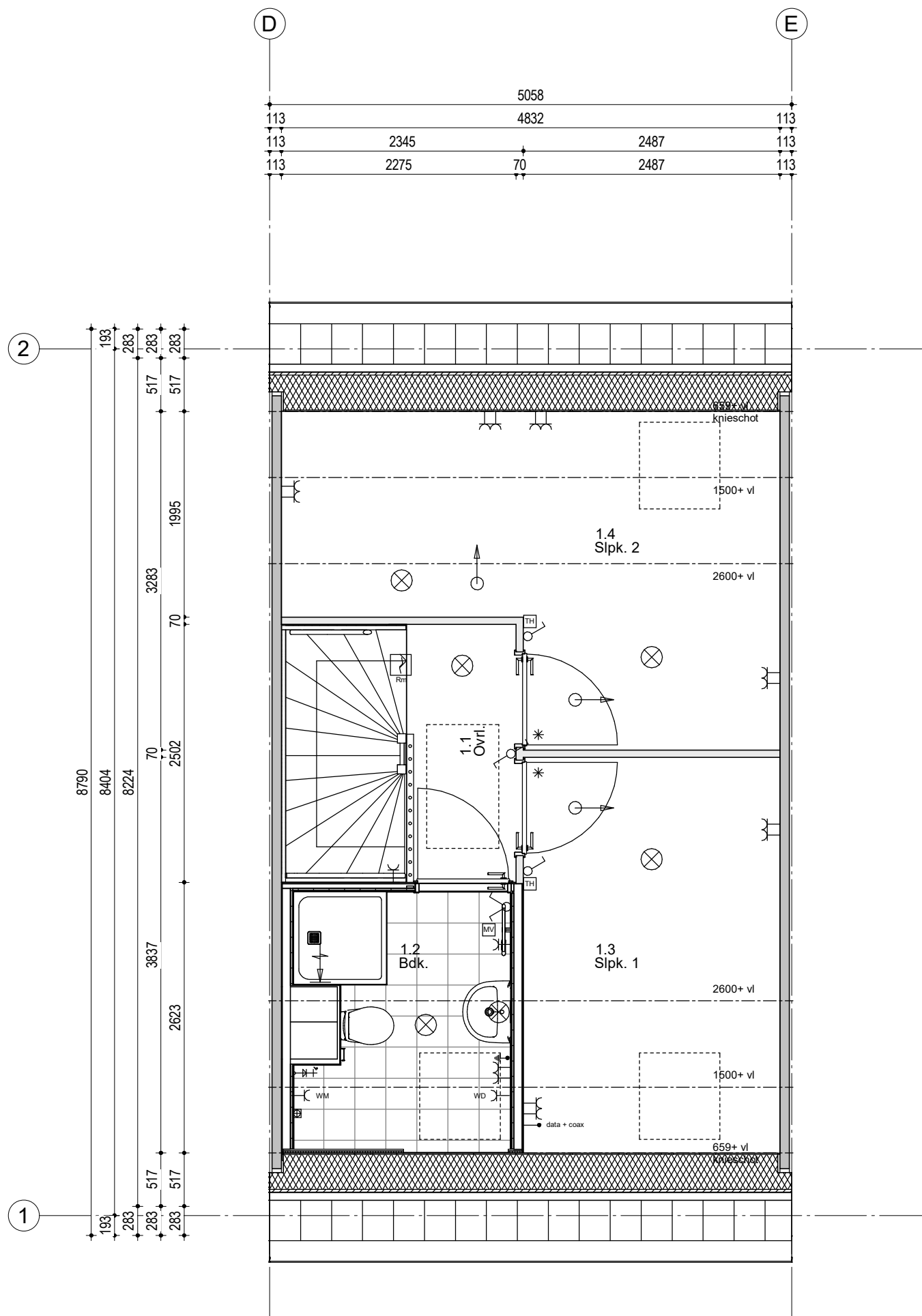

Woningtype 101 - 5058
Bouwnummer 240

Renvooi; installaties

- | | | | |
|--|---|--|---|
| | Enkeelpolige schakelaar | | Aansluiting plafondlichtpunt |
| | Serieschakelaar | | Aansluiting wandlichtpunt |
| | Hotelschakelaar | | Aansluiting buitenlichtpunt (waterdicht) |
| | Enkelvoudige wandcontactdoos | | Leiding t.b.v. DATA + COAX / bedraad (DATA = UTP CAT-5) |
| | WM Enkelvoudige wandcontactdoos t.b.v. wasmachine | | Aardpunt |
| | DR Enkelvoudige wandcontactdoos t.b.v. droger | | Beldrukker 1050+ vloer |
| | Tweevoudige wandcontactdoos | | Schel |
| | Aansluiting PV installatie 1x230V | | Rm Rookmelder (230V) |
| | Keukenapparatuur | | Abzuigpunt t.b.v. ventilatie |
| | Koken 2x230V | | Abzuigpunt t.b.v. ventilatie |
| | Elektrische radiator | | Inblaasventiel t.b.v. ventilatie |
| | Thermostaat | | Wasmachinekraan |
| | Schakelaar mechanische ventilatie | | KW Afgedopte koudevoering |
| | | | WW Afgedopte warmtevoering |
| | | | VWA Vulwater afvoer |
| | | | Viervoudig wandcontactdoos (opbouw) |
| | | | HWA Hemelwater afvoer |
- Hoogte WCD en schakelmateriaal:**
 - WCD in verblifruimtes 300+ vloer
 - Schakelaars 1050+ vloer
 - WCD i.c.m. schakelaar 1050+ vloer

243	242	241	240	239	238	237	236	235	234	233	232
-----	-----	-----	-----	-----	-----	-----	-----	-----	-----	-----	-----

Woningblok: 15

Swifterbant 128 woningen
1e Verdieping nr. 240

Projectno.: 25600648 Schaal: 1:50

Datum: 15-05-2024



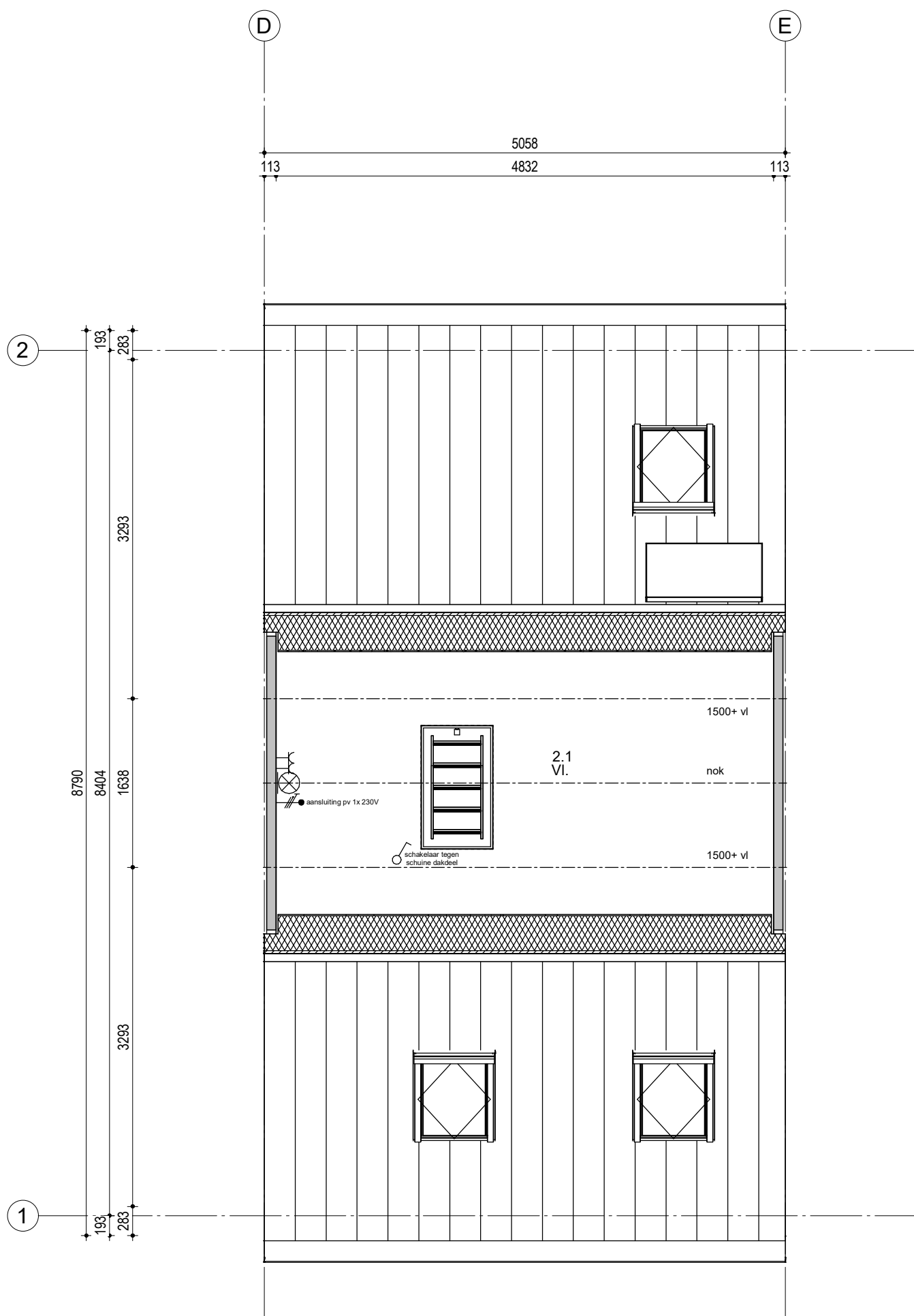

Woningtype 101 - 5058
Bouwnummer 240

Renvooi; installaties

- | | | | |
|--|--|--|---|
| | Enkeelpolige schakelaar | | Aansluiting plafondlichtpunt |
| | Serieschakelaar | | Aansluiting wandlichtpunt |
| | Hotelschakelaar | | Aansluiting buitenlichtpunt (waterdicht) |
| | Enkelvoudige wandcontactdoos | | Leiding t.b.v. DATA + COAX / bedraad (DATA = UTP CAT-5) |
| | Enkelvoudige wandcontactdoos t.b.v. wasmachine | | Aardpunt |
| | Enkelvoudige wandcontactdoos t.b.v. droger | | Beldrukker 1050+ vloer |
| | Tweevoudige wandcontactdoos | | Schel |
| | Aansluiting PV installatie 1x230V | | Rookmelder (230V) |
| | Keukenapparatuur | | afzuigpunt t.b.v. ventilatie |
| | Koken 2x230V | | afzuigpunt t.b.v. ventilatie |
| | Elektrische radiator | | Inblaasventiel t.b.v. ventilatie |
| | Thermostaat | | Wasmachinekraan |
| | Schakelaar mechanische ventilatie | | afgedopte koude waterleiding |
| | | | afgedopte warme waterleiding |
| | | | VWA Vulwater afvoer |
| | | | Viervoudig wandcontactdoos (opbouw) |
| | | | HWA Hemelwater afvoer |

Hoogte WCD en schakelmateriaal:
 - WCD in verblfruimtes 300+ vloer
 - Schakelaars 1050+ vloer
 - WCD i.c.m. schakelaar 1050+ vloer



Woningblok: 15

Swifterbant 128 woningen
2e Verdieping nr. 240

Projectno.:25600648 Schaal:1:50

Datum: 15-05-2024



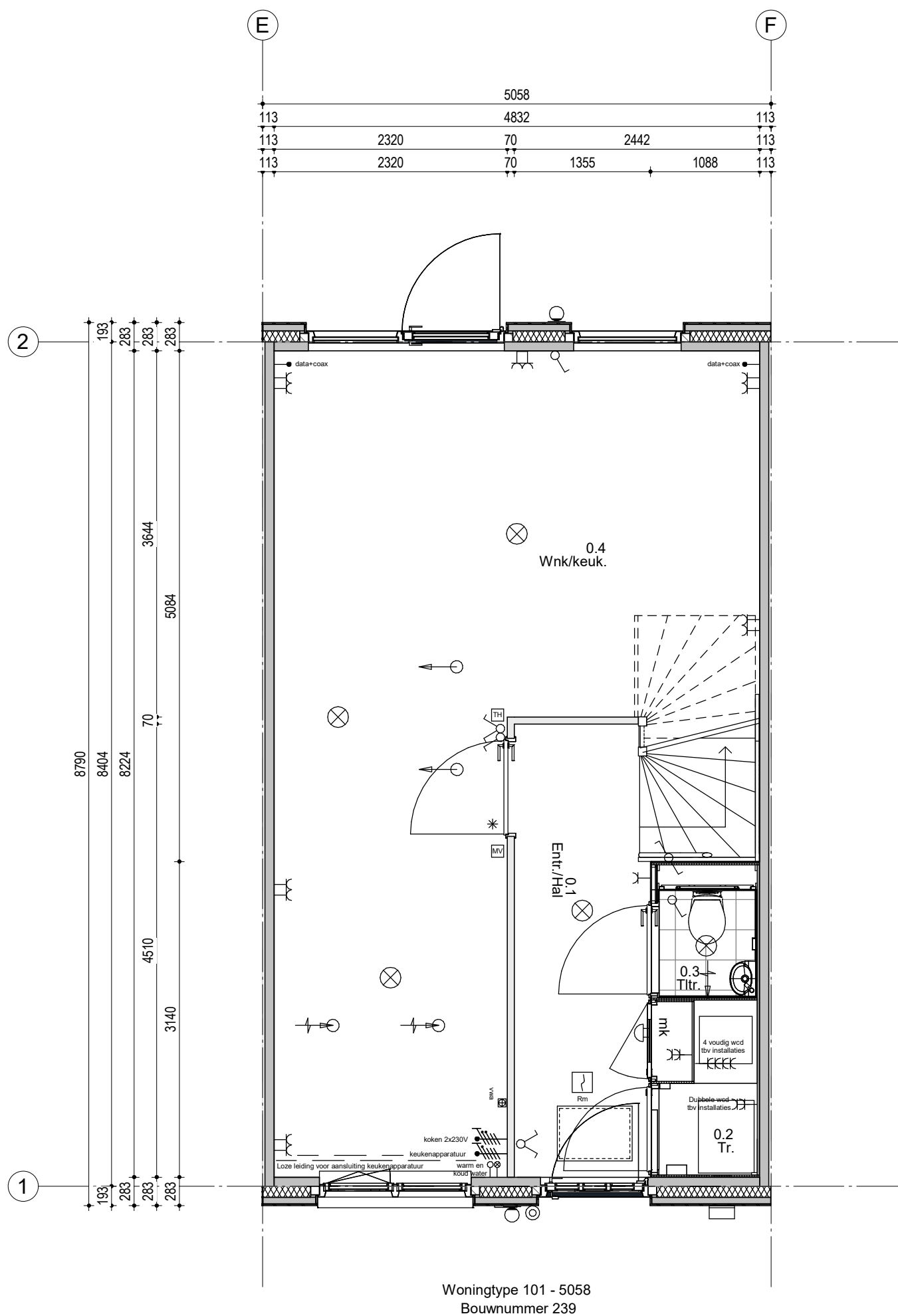

Woningtype 101 - 5058
Bouwnummer 239

Renvooi; installaties

- | | | | |
|--|--|--|---|
| | Enkelpolige schakelaar | | Aansluiting plafondlichtpunt |
| | Serieschakelaar | | Aansluiting wandlichtpunt |
| | Hotelschakelaar | | Aansluiting buitenlichtpunt (waterdicht) |
| | Enkelvoudige wandcontactdoos | | Leiding t.b.v. DATA + COAX / bedraad (DATA = UTP CAT-5) |
| | Enkelvoudige wandcontactdoos t.b.v. wasmachine | | Aardpunt |
| | Enkelvoudige wandcontactdoos t.b.v. droger | | Beldrukker 1050+ vloer |
| | Tweevoudige wandcontactdoos | | Schel |
| | Aansluiting PV installatie 1x230V | | Rm Rookmelder (230V) |
| | Keukenapparatuur | | Abzuigpunt t.b.v. ventilatie |
| | Koken 2x230V | | Abzuigpunt t.b.v. ventilatie |
| | Elektrische radiator | | Inblaasventiel t.b.v. ventilatie |
| | Thermostaat | | Wasmachin kraan |
| | Schakelaar mechanische ventilatie | | KW Afgedopte koudwaterleiding |
| | | | WW Afgedopte warmwaterleiding |
| | | | VWA Vulwater afvoer |
| | | | Vervoudig wandcontactdoos (opbouw) |
| | | | HWA Hemelwater afvoer |

Hoogte WCD en schakelmateriaal:
 - WCD in verblifruimtes 300+ vloer
 - Schakelaars 1050+ vloer
 - WCD i.c.m. schakelaar 1050+ vloer

243	242	241	240	239	238	237	236	235	234	233	232
-----	-----	-----	-----	-----	-----	-----	-----	-----	-----	-----	-----

Woningblok: 15

Swifterbant 128 woningen
Beganeground nr. 239

Projectno.: 25600648 Schaal: 1:50

Datum: 15-05-2024



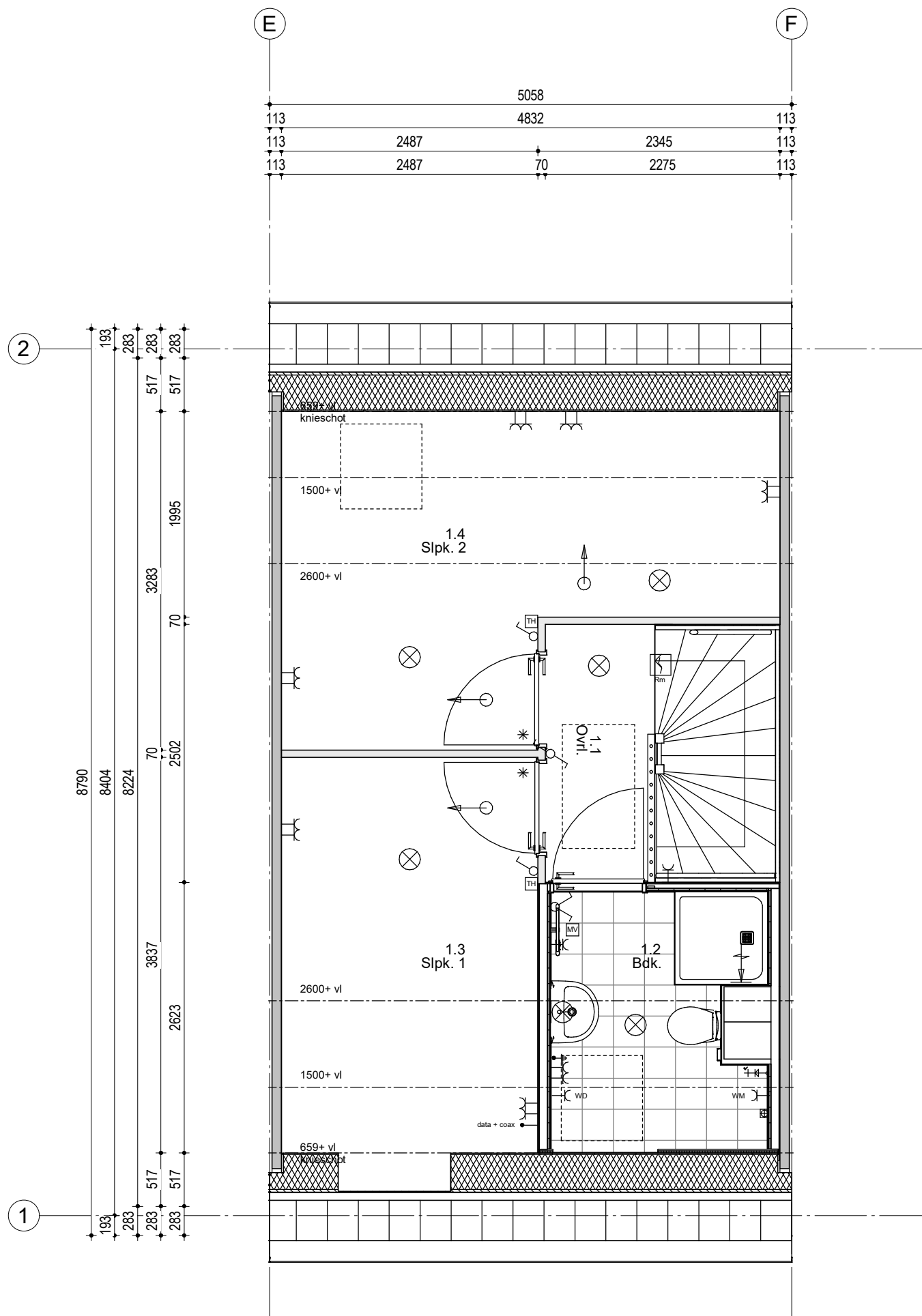

Woningtype 101 - 5058
Bouwnummer 239

Renvooi; installaties

- | | | | |
|--|--|--|---|
| | Enkeelpolige schakelaar | | Aansluiting plafondlichtpunt |
| | Serieschakelaar | | Aansluiting wandlichtpunt |
| | Hotelschakelaar | | Aansluiting buitenlichtpunt (waterdicht) |
| | Enkelvoudige wandcontactdoos | | Leiding t.b.v. DATA + COAX / bedraad (DATA = UTP CAT-5) |
| | Enkelvoudige wandcontactdoos t.b.v. wasmachine | | Aardpunt |
| | Enkelvoudige wandcontactdoos t.b.v. droger | | Beldrukker 1050+ vloer |
| | Tweevoudige wandcontactdoos | | Schel |
| | Aansluiting PV installatie 1x230V | | Rookmelder (230V) |
| | Keukenapparatuur | | afzuigpunt t.b.v. ventilatie |
| | Koken 2x230V | | afzuigpunt t.b.v. ventilatie |
| | Elektrische radiator | | Inblaasventiel t.b.v. ventilatie |
| | Thermostaat | | Wasmachinekraan |
| | Schakelaar mechanische ventilatie | | KW Afgedopte koude waterleiding |
| | | | WW Afgedopte warme waterleiding |
| | | | VVA Vulwater afvoer |
| | | | Vervoudig wandcontactdoos (opbouw) |
| | | | HWA Hemelwater afvoer |

Hoogte WCD en schakelmateriaal:
 - WCD in verblifruimtes 300+ vloer
 - Schakelaars 1050+ vloer
 - WCD i.c.m. schakelaar 1050+ vloer



Woningblok: 15

Swifterbant 128 woningen
1e Verdieping nr. 239

Projectno.: 25600648 Schaal: 1:50

Datum: 15-05-2024



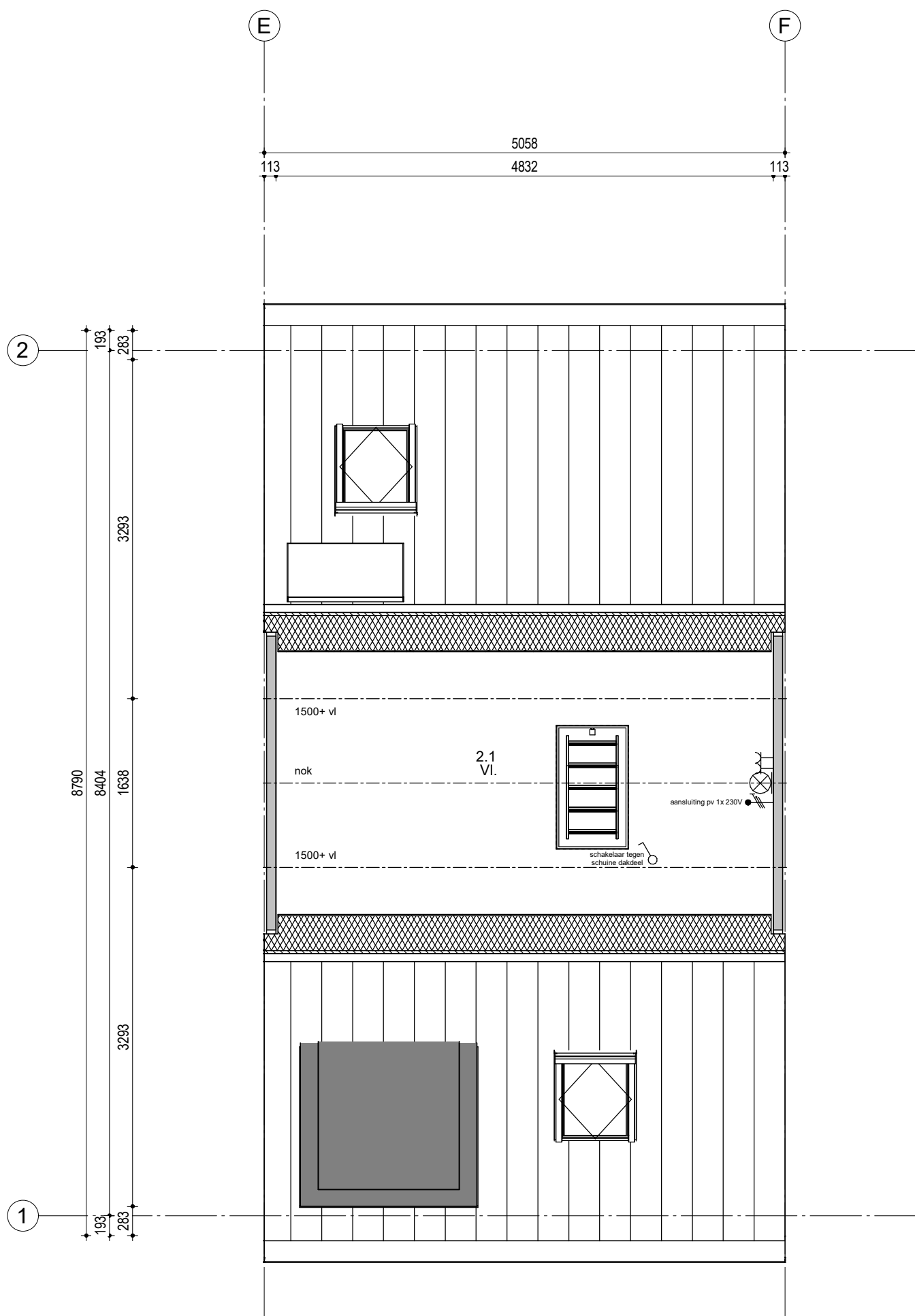

Woningtype 101 - 5058
Bouwnummer 239

Renvooi; installaties

- | | | | |
|--|---|--|---|
| | Enkeelpolige schakelaar | | Aansluiting plafondlichtpunt |
| | Serieschakelaar | | Aansluiting wandlichtpunt |
| | Hotelschakelaar | | Aansluiting buitenlichtpunt (waterdicht) |
| | Enkelvoudige wandcontactdoos | | Leiding t.b.v. DATA + COAX / bedraad (DATA = UTP CAT-5) |
| | WM Enkelvoudige wandcontactdoos t.b.v. wasmachine | | Aardpunt |
| | DR Enkelvoudige wandcontactdoos t.b.v. droger | | Beldrukker 1050+ vloer |
| | Tweevoudige wandcontactdoos | | Schel |
| | Aansluiting PV installatie 1x230V | | Rm Rookmelder (230V) |
| | Keukenapparatuur | | Abzuigpunt t.b.v. ventilatie |
| | Koken 2x230V | | Abzuigpunt t.b.v. ventilatie |
| | Elektrische radiator | | Wasmachinedraan |
| | Thermostaat | | KW Afgedopte koudevoering |
| | Schakelaar mechanische ventilatie | | WW Afgedopte warmtevoering |
| | | | VWA Vulwater afvoer |
| | | | Viervoudig wandcontactdoos (opbouw) |
| | | | HWA Hemelwater afvoer |

Hoogte WCD en schakelmateriaal:
 - WCD in verblifruimtes 300+ vloer
 - Schakelaars 1050+ vloer
 - WCD i.c.m. schakelaar 1050+ vloer



Woningblok: 15

Swifterbant 128 woningen
2e Verdieping nr. 239

Projectno.: 25600648 Schaal: 1:50

Datum: 15-05-2024



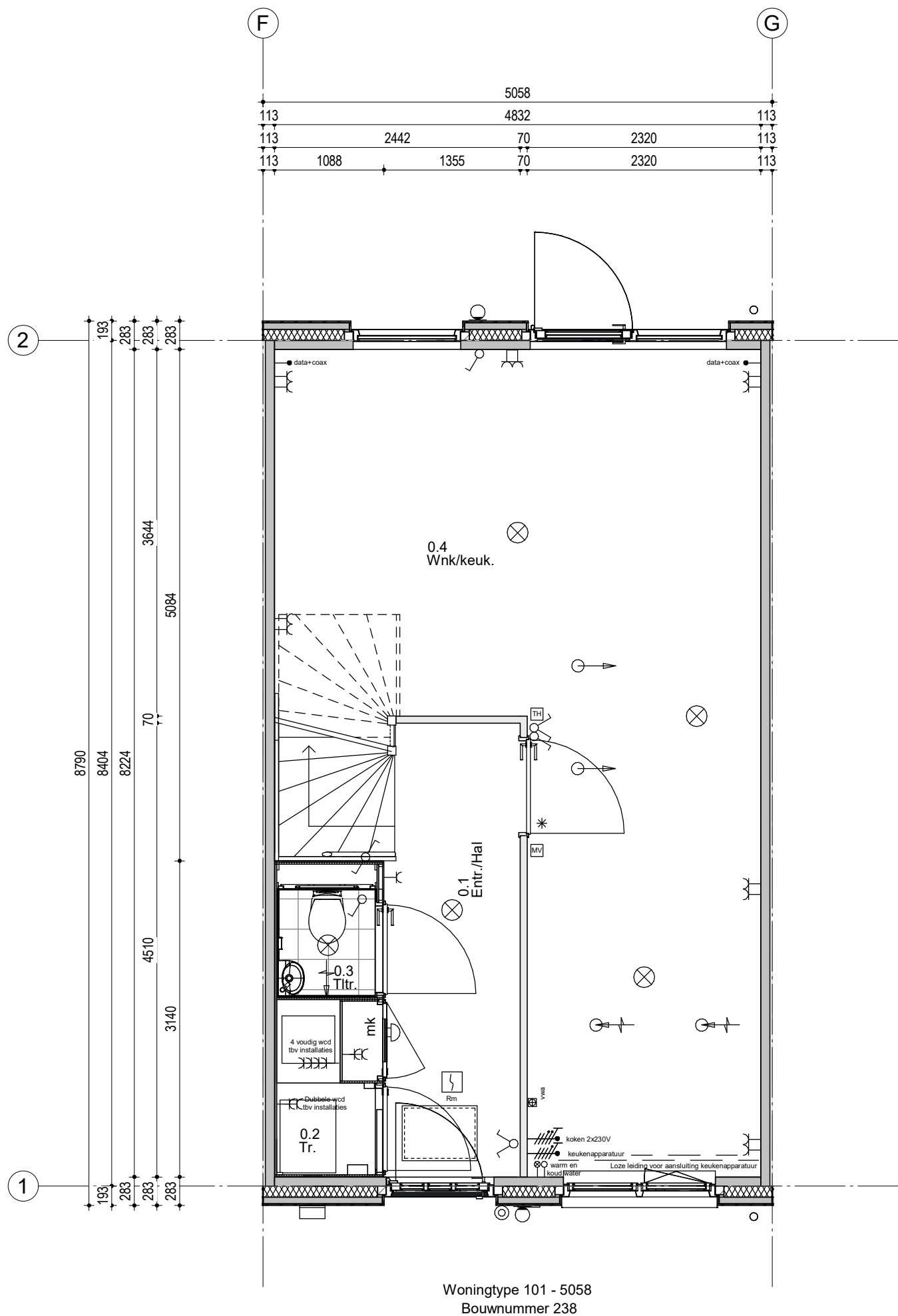

Woningtype 101 - 5058
Bouwnummer 238

Renvooi; installaties

- | | | | |
|--|---|--|---|
| | Enkeelpolige schakelaar | | Aansluiting plafondlichtpunt |
| | Serieschakelaar | | Aansluiting wandlichtpunt |
| | Hotelschakelaar | | Aansluiting buitenlichtpunt (waterdicht) |
| | Enkeelvoudige wandcontactdoos | | Leiding t.b.v. DATA + COAX / bedraad (DATA = UTP CAT-5) |
| | Enkeelvoudige wandcontactdoos t.b.v. wasmachine | | Aardpunt |
| | Enkeelvoudige wandcontactdoos t.b.v. droger | | Beldrukker 1050+ vloer |
| | Tweevoudige wandcontactdoos | | Schel |
| | Aansluiting PV installatie 1x230V | | Rm Rookmelder (230V) |
| | Keukenapparatuur | | Abzuigpunt t.b.v. ventilatie |
| | Koken 2x230V | | Abzuigpunt t.b.v. ventilatie |
| | Elektrische radiator | | Inblaasventiel t.b.v. ventilatie |
| | Thermostaat | | Wasmachinekraan |
| | Schakelaar mechanische ventilatie | | KW Afgedopte koude waterleiding |
| | | | WW Afgedopte warme waterleiding |
| | | | VWA Vulwater afvoer |
| | | | Viervoudig wandcontactdoor (opbouw) |
| | | | HWA Hermelwater afvoer |

Hoogte WCD en schakelmateriaal:
 - WCD in verblifruimtes 300+ vloer
 - Schakelaars 1050+ vloer
 - WCD i.c.m. schakelaar 1050+ vloer

243	242	241	240	239	238	237	236	235	234	233	232
-----	-----	-----	-----	-----	-----	-----	-----	-----	-----	-----	-----

Woningblok: 15

Swifterbant 128 woningen
Beganegrond nr. 238

Projectno.: 25600648 Schaal: 1:50

Datum: 15-05-2024



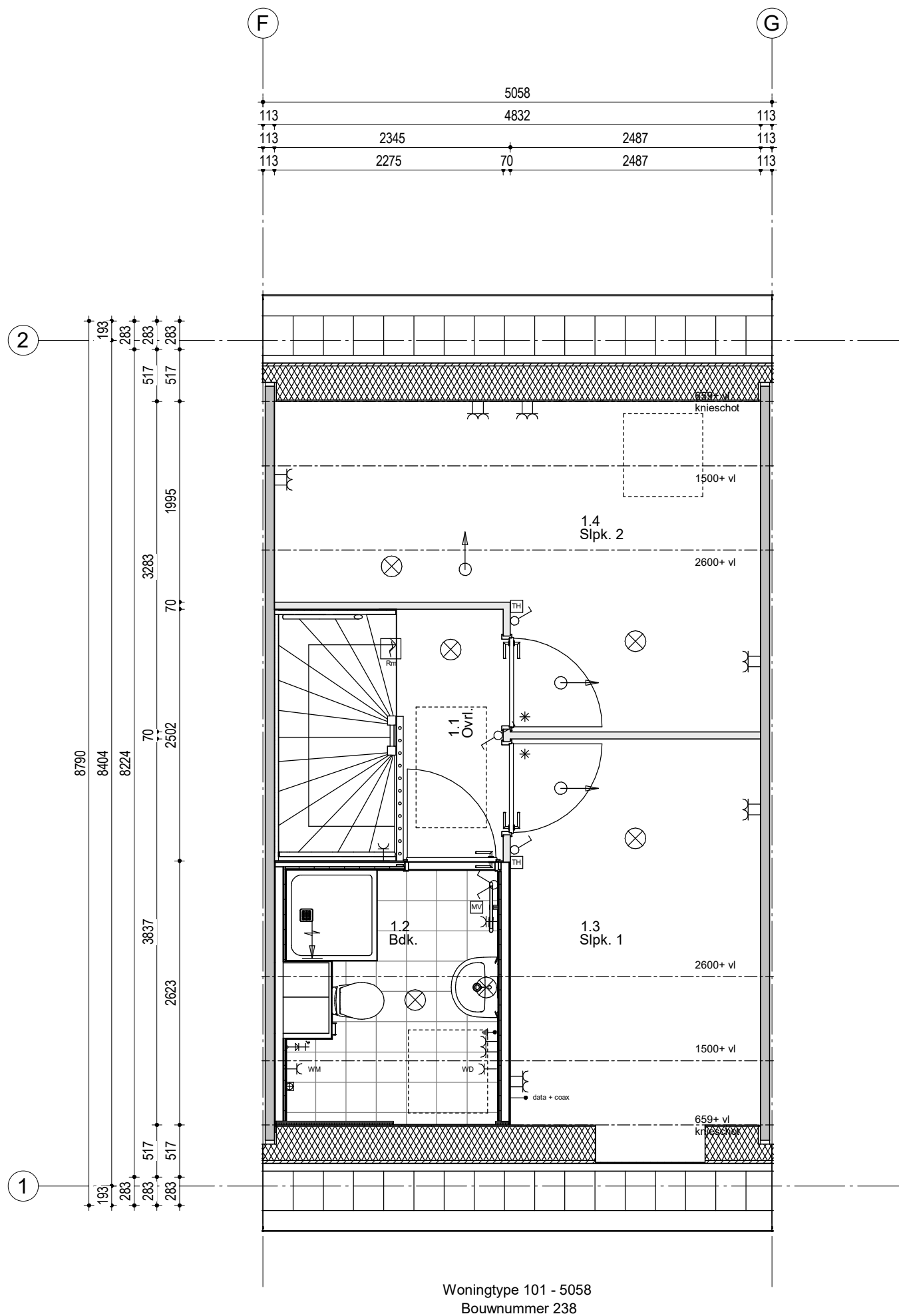

Woningtype 101 - 5058
Bouwnummer 238

Renvooi; installaties

- | | | | |
|--|---|--|---|
| | Enkeelpolige schakelaar | | Aansluiting plafondlichtpunt |
| | Serienschakelaar | | Aansluiting wandlichtpunt |
| | Hotelschakelaar | | Aansluiting buitenlichtpunt (waterdicht) |
| | Enkelvoudige wandcontactdoos | | Leiding t.b.v. DATA + COAX / bedraad (DATA = UTP CAT-5) |
| | WM Enkelvoudige wandcontactdoos t.b.v. wasmachine | | Aardpunt |
| | DR Enkelvoudige wandcontactdoos t.b.v. droger | | Beldrukker 1050+ vloer |
| | Tweevoudige wandcontactdoos | | Schel |
| | Aansluiting PV installatie 1x230V | | Rookmelder (230V) |
| | Keukenapparatuur | | afzuigpunt t.b.v. ventilatie |
| | Koken 2x230V | | afzuigpunt t.b.v. ventilatie |
| | Elektrische radiator | | Inblaasventiel t.b.v. ventilatie |
| | Thermostaat | | Wasmachin kraan |
| | Schakelaar mechanische ventilatie | | afgedopte koude waterleiding |
| | | | afgedopte warme waterleiding |
| | | | VVA Vulwater afvoer |
| | | | Vervoudig wandcontactdoos (opbouw) |
| | | | HWA Hemelwater afvoer |

Hoogte WCD en schakelmateriaal:
 - WCD in verblifruimtes 300+ vloer
 - Schakelaars 1050+ vloer
 - WCD i.c.m. schakelaar 1050+ vloer

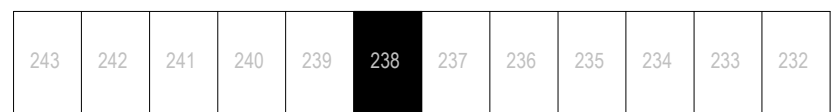

Woningblok: 15

Swifterbant 128 woningen
1e Verdieping nr. 238

Projectno.:25600648 Schaal:1:50

Datum: 15-05-2024



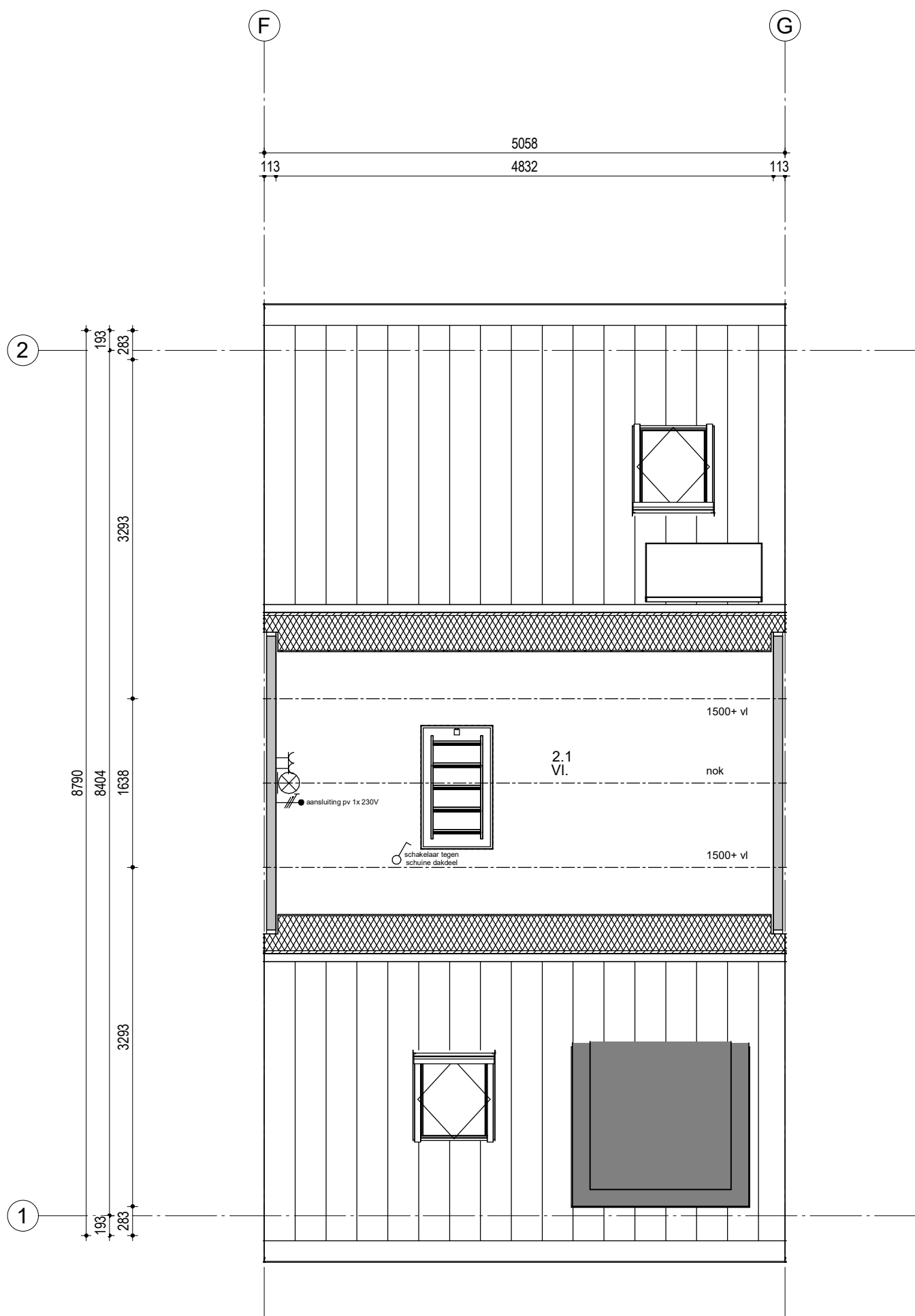

Renvooi; installaties

- | | | | |
|--|---|--|---|
| | Enkeelpolige schakelaar | | Aansluiting plafondlichtpunt |
| | Serieschakelaar | | Aansluiting wandlichtpunt |
| | Hotelschakelaar | | Aansluiting buitenlichtpunt (waterdicht) |
| | Enkelvoudige wandcontactdoos | | Leiding t.b.v. DATA + COAX / bedraad (DATA = UTP CAT-5) |
| | WM Enkelvoudige wandcontactdoos t.b.v. wasmachine | | Aardpunt |
| | DR Enkelvoudige wandcontactdoos t.b.v. droger | | Beldrukker 1050+ vloer |
| | Tweevoudige wandcontactdoos | | Schel |
| | Aansluiting PV installatie 1x230V | | Rm Rookmelder (230V) |
| | Keukenapparatuur | | Abzuihpunt t.b.v. ventilatie |
| | Koken 2x230V | | Abzuihpunt t.b.v. ventilatie |
| | Elektrische radiator | | Inblaasventiel t.b.v. ventilatie |
| | Thermostaat | | Wasmachinekraan |
| | Schakelaar mechanische ventilatie | | KW Afgedopte koudevoering |
| | | | WW Afgedopte warmtevoering |
| | | | VWA Vulwater afvoer |
| | | | Viervoudig wandcontactdoos (opbouw) |
| | | | HWA Hemelwater afvoer |

Hoogte WCD en schakelmateriaal:
 - WCD in verblfruimtes 300+ vloer
 - Schakelaars 1050+ vloer
 - WCD i.c.m. schakelaar 1050+ vloer

243	242	241	240	239	238	237	236	235	234	233	232
-----	-----	-----	-----	-----	-----	-----	-----	-----	-----	-----	-----

Woningblok: 15

Swifterbant 128 woningen
 2e Verdieping nr. 238

Projectno.:25600648 Schaal:1:50

Datum: 15-05-2024



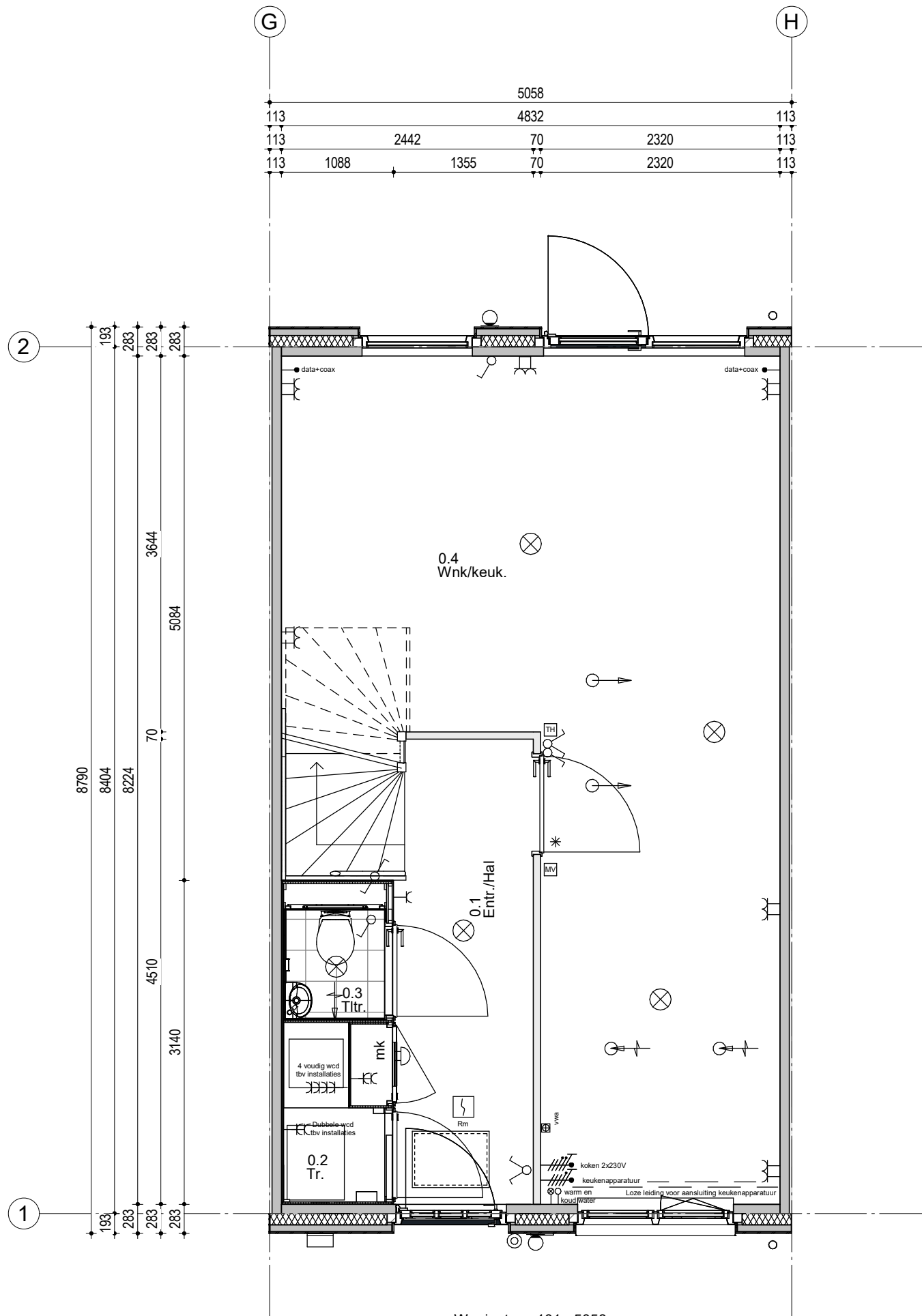

Woningtype 101 - 5058
Bouwnummer 237

Renvooi; installaties

- | | | | |
|--|--|--|---|
| | Enkeelpolige schakelaar | | Aansluiting plafondlichtpunt |
| | Serieschakelaar | | Aansluiting wandlichtpunt |
| | Hotelschakelaar | | Aansluiting buitenlichtpunt (waterdicht) |
| | Enkelvoudige wandcontactdoos | | Leiding t.b.v. DATA + COAX / bedraad (DATA = UTP CAT-5) |
| | Enkelvoudige wandcontactdoos t.b.v. wasmachine | | Aardpunt |
| | Enkelvoudige wandcontactdoos t.b.v. droger | | Beldrukker 1050+ vloer |
| | Tweevoudige wandcontactdoos | | Schel |
| | Aansluiting PV installatie 1x230V | | Rookmelder (230V) |
| | Keukenapparatuur | | Abzuippunt t.b.v. ventilatie |
| | Koken 2x230V | | Abzuippunt t.b.v. ventilatie |
| | Elektrische radiator | | Inblaasventiel t.b.v. ventilatie |
| | Thermostaat | | Wasmachinekraan |
| | Schakelaar mechanische ventilatie | | KW Afgedopte koude waterleiding |
| | | | WW Afgedopte warme waterleiding |
| | | | VVA Vulwater afvoer |
| | | | Vervoudig wandcontactdoor (opbouw) |
| | | | HWA Hemelwater afvoer |

Hoogte WCD en schakelmateriaal:
 - WCD in verblifruimtes 300+ vloer
 - Schakelaars 1050+ vloer
 - WCD i.c.m. schakelaar 1050+ vloer

243	242	241	240	239	238	237	236	235	234	233	232
-----	-----	-----	-----	-----	-----	-----	-----	-----	-----	-----	-----

Woningblok: 15

Swifterbant 128 woningen
Beganeground nr. 237

Projectno.:25600648 Schaal:1:50

Datum: 15-05-2024



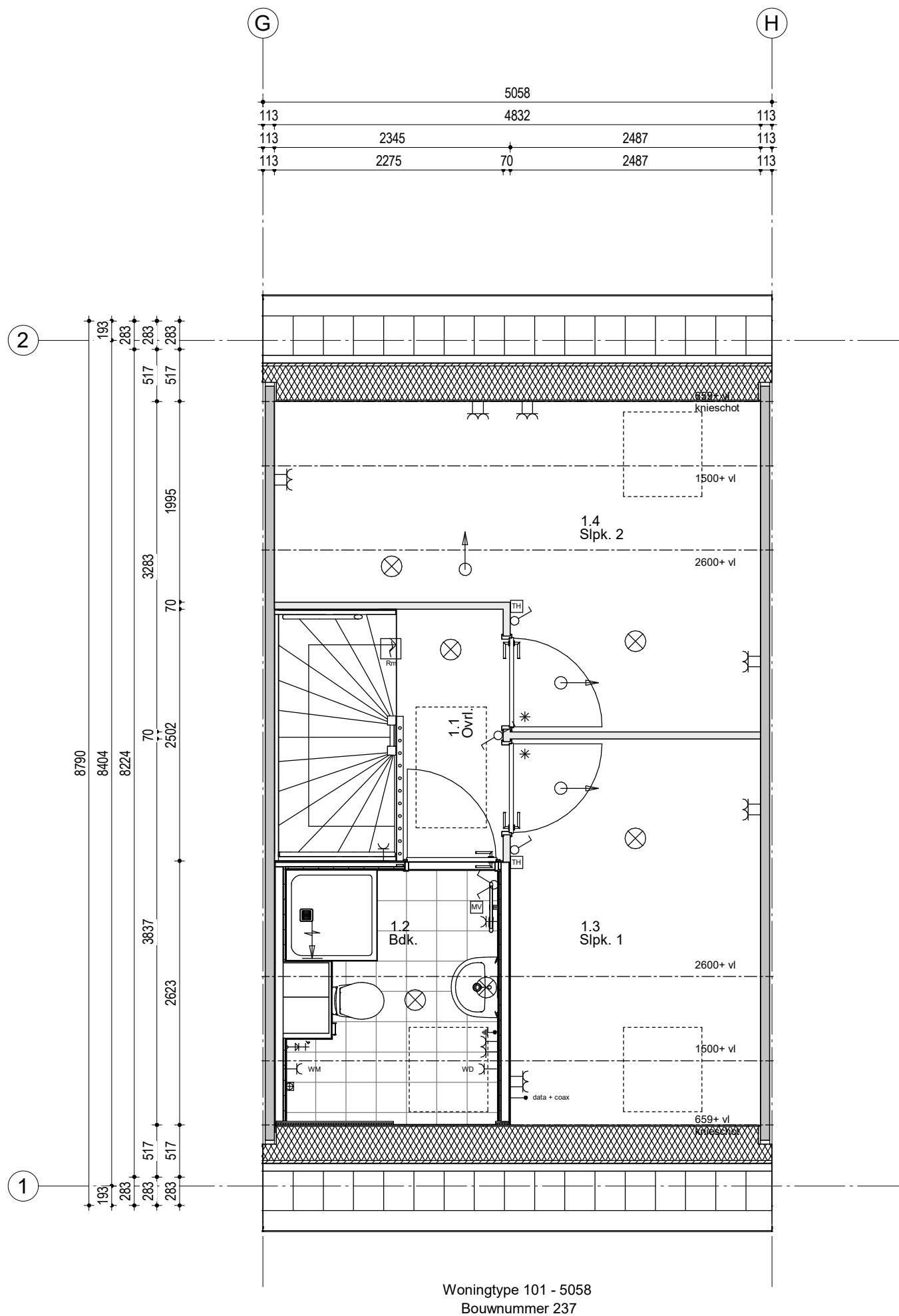

Woningtype 101 - 5058
Bouwnummer 237

Renvooi; installaties

- | | | | |
|--|---|--|---|
| | Enkeelpolige schakelaar | | Aansluiting plafondlichtpunt |
| | Serienschakelaar | | Aansluiting wandlichtpunt |
| | Hotelschakelaar | | Aansluiting buitenlichtpunt (waterdicht) |
| | Enkelvoudige wandcontactdoos | | Leiding t.b.v. DATA + COAX / bedraad (DATA = UTP CAT-5) |
| | WM Enkelvoudige wandcontactdoos t.b.v. wasmachine | | Aardpunt |
| | DR Enkelvoudige wandcontactdoos t.b.v. droger | | Beldrukker 1050+ vloer |
| | Tweevoudige wandcontactdoos | | Schel |
| | Aansluiting PV installatie 1x230V | | Rookmelder (230V) |
| | Keukenapparatuur | | afzuigpunt t.b.v. ventilatie |
| | Koken 2x230V | | afzuigpunt t.b.v. ventilatie |
| | Elektrische radiator | | Inblaasventiel t.b.v. ventilatie |
| | Thermostaat | | Wasmachinekraan |
| | Schakelaar mechanische ventilatie | | KW Afgedopte koude waterleiding |
| | | | WW Afgedopte warme waterleiding |
| | | | VWA Vulwater afvoer |
| | | | Vervoudig wandcontactdoos (opbouw) |
| | | | HWA Hemelwater afvoer |

Hoogte WCD en schakelmateriaal:
 - WCD in verblifruimtes 300+ vloer
 - Schakelaars 1050+ vloer
 - WCD i.c.m. schakelaar 1050+ vloer

243	242	241	240	239	238	237	236	235	234	233	232
-----	-----	-----	-----	-----	-----	-----	-----	-----	-----	-----	-----

Woningblok: 15

Swifterbant 128 woningen
1e Verdieping nr. 237

Projectno.:25600648 Schaal:1:50

Datum: 15-05-2024



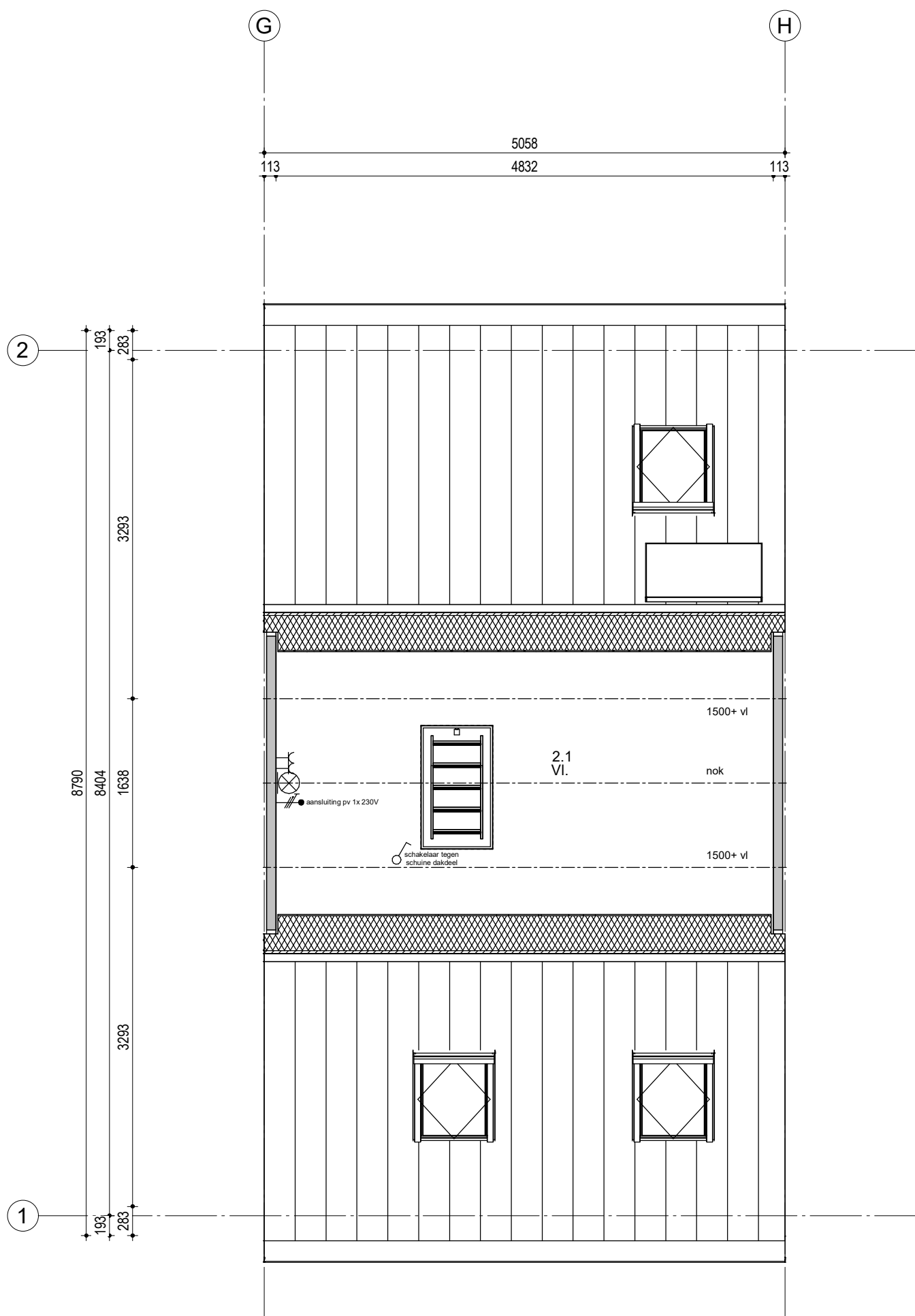

Woningtype 101 - 5058
Bouwnummer 237

Renvooi; installaties

- | | | | |
|--|--|--|---|
| | Enkeelpolige schakelaar | | Aansluiting plafondlichtpunt |
| | Serieschakelaar | | Aansluiting wandlichtpunt |
| | Hotelschakelaar | | Aansluiting buitenlichtpunt (waterdicht) |
| | Enkelvoudige wandcontactdoos | | Leiding t.b.v. DATA + COAX / bedraad (DATA = UTP CAT-5) |
| | Enkelvoudige wandcontactdoos t.b.v. wasmachine | | Aardpunt |
| | Enkelvoudige wandcontactdoos t.b.v. droger | | Beldrukker 1050+ vloer |
| | Tweevoudige wandcontactdoos | | Schel |
| | Aansluiting PV installatie 1x230V | | Rookmelder (230V) |
| | Keukenapparatuur | | afzuigpunt t.b.v. ventilatie |
| | Koken 2x230V | | afzuigpunt t.b.v. ventilatie |
| | Elektrische radiator | | Inblaasventiel t.b.v. ventilatie |
| | Thermostaat | | Wasmachinekraan |
| | Schakelaar mechanische ventilatie | | afgedopte koude waterleiding |
| | | | afgedopte warme waterleiding |
| | | | VWA Vulwater afvoer |
| | | | Vervuigd wandcontactdoos (opbouw) |
| | | | HWA Hemelwater afvoer |

Hoogte WCD en schakelmateriaal:
 - WCD in verblifruimtes 300+ vloer
 - Schakelaars 1050+ vloer
 - WCD i.c.m. schakelaar 1050+ vloer

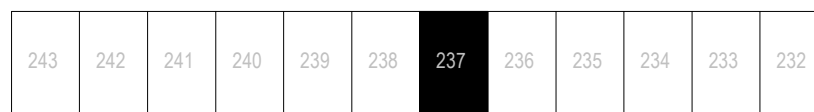

Woningblok: 15

Swifterbant 128 woningen
2e Verdieping nr. 237

Projectno.:25600648 Schaal:1:50

Datum: 15-05-2024



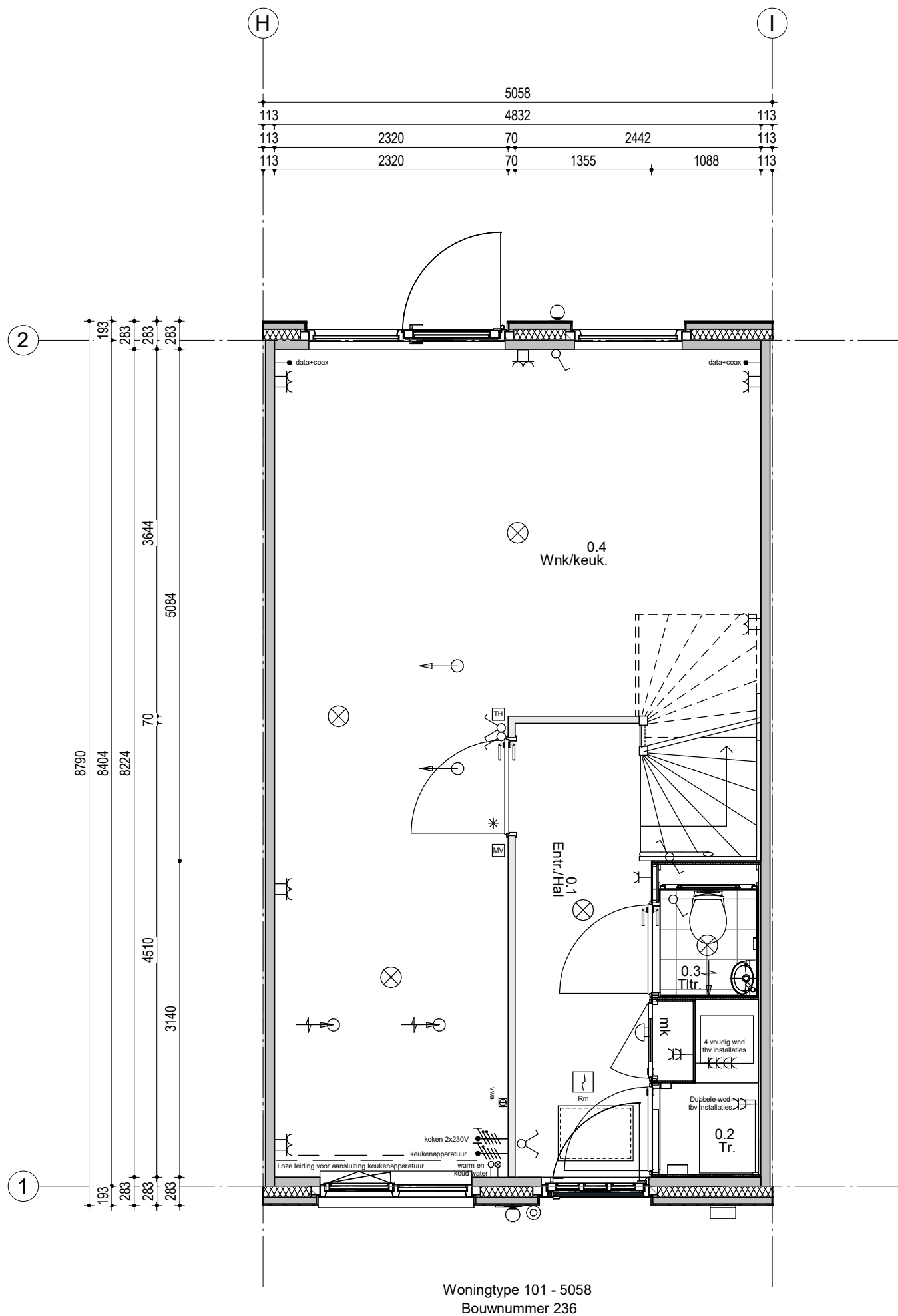

Woningtype 101 - 5058
Bouwnummer 236

Renvooi; installaties

- | | | | |
|--|--|--|---|
| | Enkeelpolige schakelaar | | Aansluiting plafondlichtpunt |
| | Serieschakelaar | | Aansluiting wandlichtpunt |
| | Hotelschakelaar | | Aansluiting buitenlichtpunt (waterdicht) |
| | Enkelvoudige wandcontactdoos | | Leiding t.b.v. DATA + COAX / bedraad (DATA = UTP CAT-5) |
| | Enkelvoudige wandcontactdoos t.b.v. wasmachine | | Aardpunt |
| | Enkelvoudige wandcontactdoos t.b.v. droger | | Beldrukker 1050+ vloer |
| | Tweevoudige wandcontactdoos | | Schel |
| | Aansluiting PV installatie 1x230V | | Rookmelder (230V) |
| | Keukenapparatuur | | afzuigpunt t.b.v. ventilatie |
| | Koken 2x230V | | afzuigpunt t.b.v. ventilatie |
| | Elektrische radiator | | Inblaasventiel t.b.v. ventilatie |
| | Thermostaat | | Wasmachinekraan |
| | Schakelaar mechanische ventilatie | | afgedopte koudwaterleiding |
| | HWA Hemelwater afvoer | | afgedopte warmwaterleiding |
| | | | Vulwater afvoer |
| | | | Vervoudig wandcontactdoos (opbouw) |
- Hoogte WCD en schakelmateriaal:
 - WCD in verblifruimtes 300+ vloer
 - Schakelaars 1050+ vloer
 - WCD i.c.m. schakelaar 1050+ vloer

243	242	241	240	239	238	237	236	235	234	233	232
-----	-----	-----	-----	-----	-----	-----	-----	-----	-----	-----	-----

Woningblok: 15

Swifterbant 128 woningen
Beganeground nr. 236

Projectno.: 25600648 Schaal: 1:50

Datum: 15-05-2024



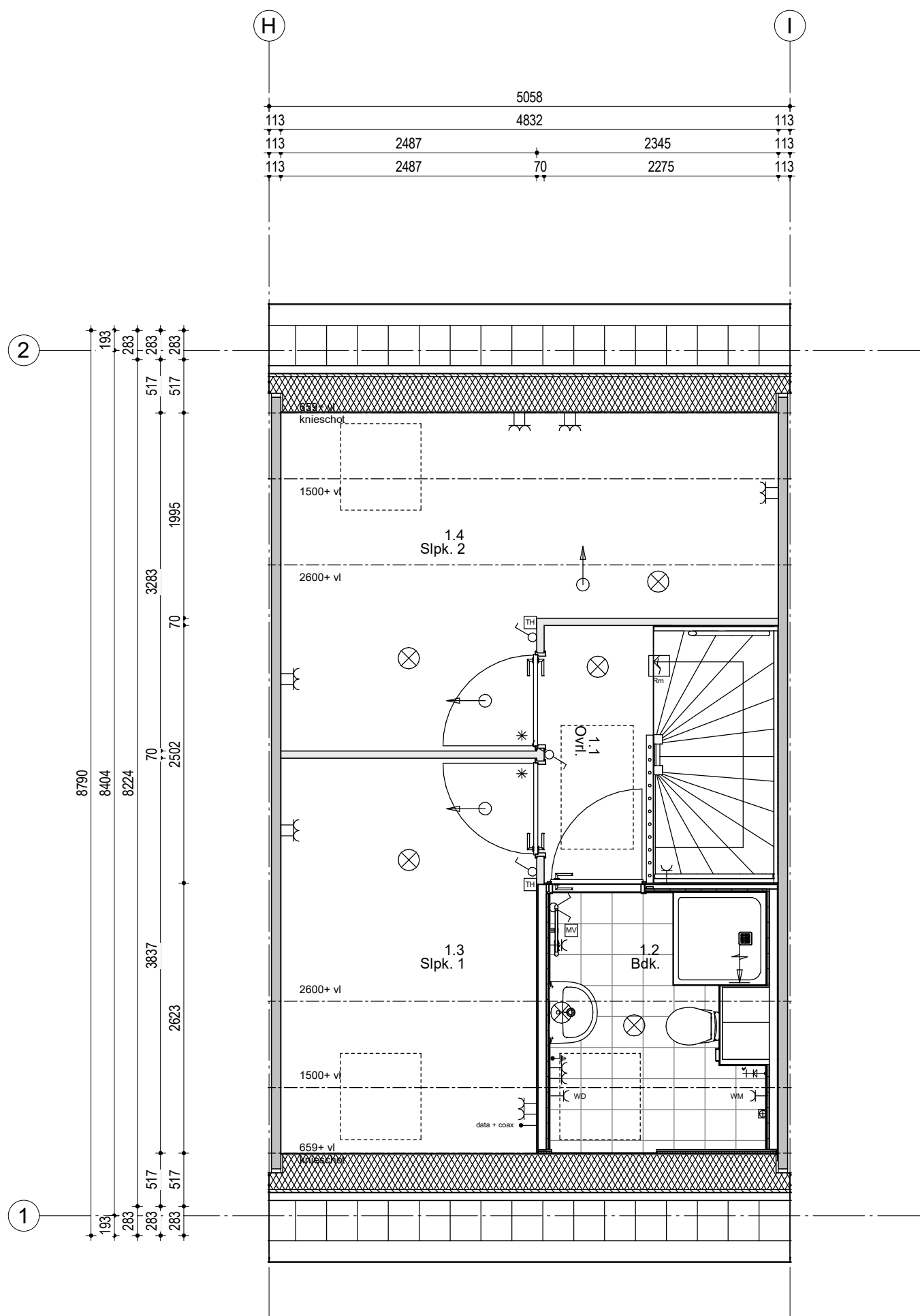

Woningtype 101 - 5058
Bouwnummer 236

Renvooi; installaties

- | | | | |
|--|--|--|---|
| | Enkeelpolige schakelaar | | Aansluiting plafondlichtpunt |
| | Serieschakelaar | | Aansluiting wandlichtpunt |
| | Hotelschakelaar | | Aansluiting buitenlichtpunt (waterdicht) |
| | Enkelvoudige wandcontactdoos | | Leiding t.b.v. DATA + COAX / bedraad (DATA = UTP CAT-5) |
| | Enkelvoudige wandcontactdoos t.b.v. wasmachine | | Aardpunt |
| | Enkelvoudige wandcontactdoos t.b.v. droger | | Beldrukker 1050+ vloer |
| | Tweevoudige wandcontactdoos | | Schel |
| | Aansluiting PV installatie 1x230V | | Rookmelder (230V) |
| | Keukenapparatuur | | afzuigpunt t.b.v. ventilatie |
| | Koken 2x230V | | afzuigpunt t.b.v. ventilatie |
| | Elektrische radiator | | Inblaasventiel t.b.v. ventilatie |
| | Thermostaat | | Wasmachinekraan |
| | Schakelaar mechanische ventilatie | | afgedopte koude waterleiding |
| | | | afgedopte warme waterleiding |
| | | | VWA Vulwater afvoer |
| | | | VWV Vervuilde water afvoer |
| | | | HWA Hemelwater afvoer |

Hoogte WCD en schakelmateriaal:
 - WCD in verblifruimtes 300+ vloer
 - Schakelaars 1050+ vloer
 - WCD i.c.m. schakelaar 1050+ vloer

243	242	241	240	239	238	237	236	235	234	233	232
-----	-----	-----	-----	-----	-----	-----	-----	-----	-----	-----	-----

Woningblok: 15

Swifterbant 128 woningen
1e Verdieping nr. 236

Projectno.: 25600648 Schaal: 1:50

Datum: 15-05-2024



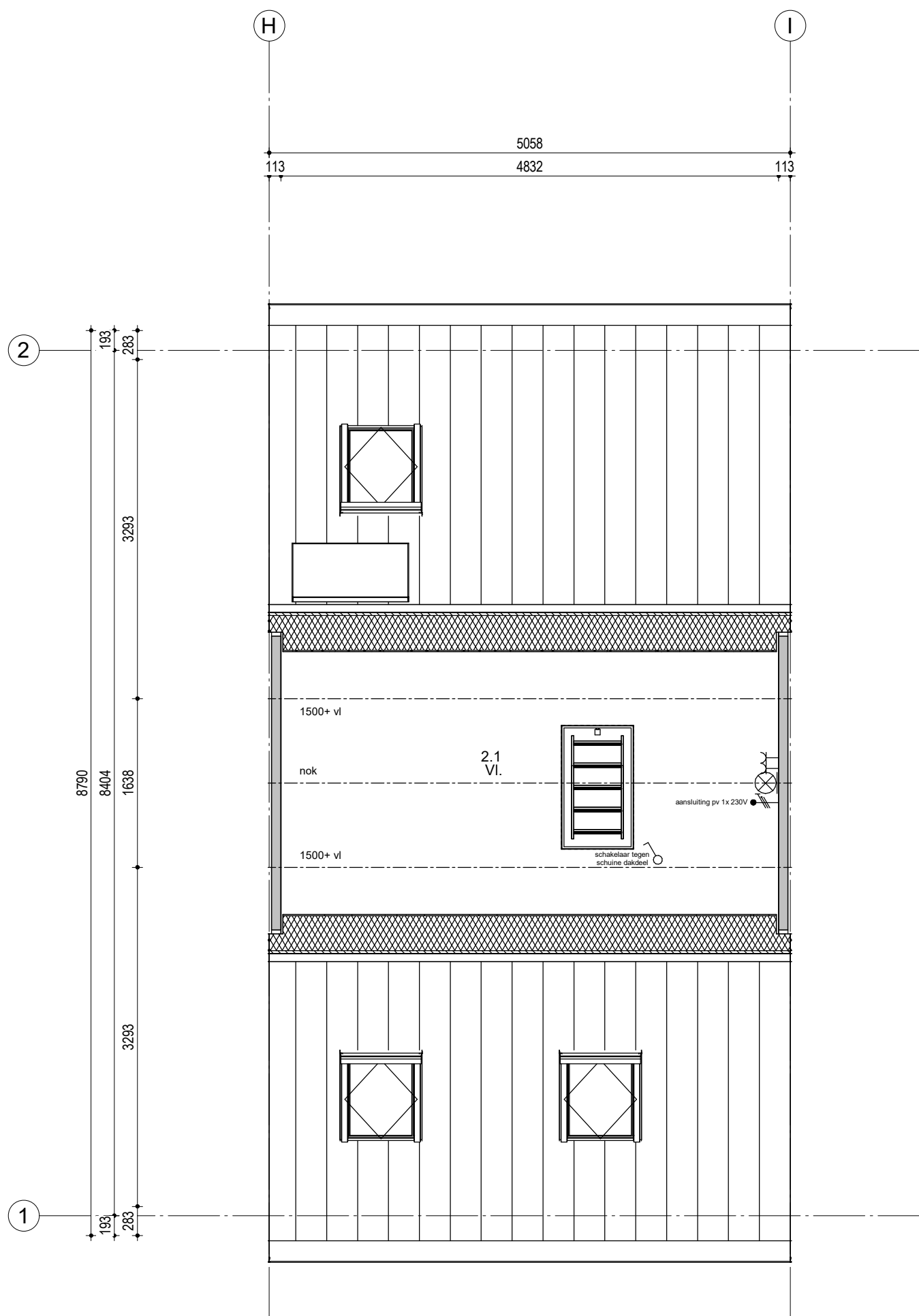

Woningtype 101 - 5058
Bouwnummer 236

Renvooi; installaties

- | | | | |
|--|---|--|---|
| | Enkeelpolige schakelaar | | Aansluiting plafondlichtpunt |
| | Serieschakelaar | | Aansluiting wandlichtpunt |
| | Hotelschakelaar | | Aansluiting buitenlichtpunt (waterdicht) |
| | Enkelvoudige wandcontactdoos | | Leiding t.b.v. DATA + COAX / bedraad (DATA = UTP CAT-5) |
| | WM Enkelvoudige wandcontactdoos t.b.v. wasmachine | | Aardpunt |
| | DR Enkelvoudige wandcontactdoos t.b.v. droger | | Beldrukker 1050+ vloer |
| | Tweevoudige wandcontactdoos | | Schiel |
| | Aansluiting PV installatie 1x230V | | Rm Rookmelder (230V) |
| | Keukenapparatuur | | Abzuigpunt t.b.v. ventilatie |
| | Koken 2x230V | | Abzuigpunt t.b.v. ventilatie |
| | Elektrische radiator | | Inblaasventiel t.b.v. ventilatie |
| | Thermostaat | | Wasmachin kraan |
| | Schakelaar mechanische ventilatie | | KW Afgedopte koude waterleiding |
| | | | WW Afgedopte warme waterleiding |
| | | | VWA Vulwater afvoer |
| | | | Vervoudig wandcontactdoos (opbouw) |
| | | | HWA Hemelwater afvoer |

Hoogte WCD en schakelmateriaal:
 - WCD in verblfruimtes 300+ vloer
 - Schakelaars 1050+ vloer
 - WCD i.c.m. schakelaar 1050+ vloer

243	242	241	240	239	238	237	236	235	234	233	232
-----	-----	-----	-----	-----	-----	-----	-----	-----	-----	-----	-----

Woningblok: 15

Swifterbant 128 woningen
2e Verdieping nr. 236

Projectno.:25600648 Schaal:1:50

Datum: 15-05-2024



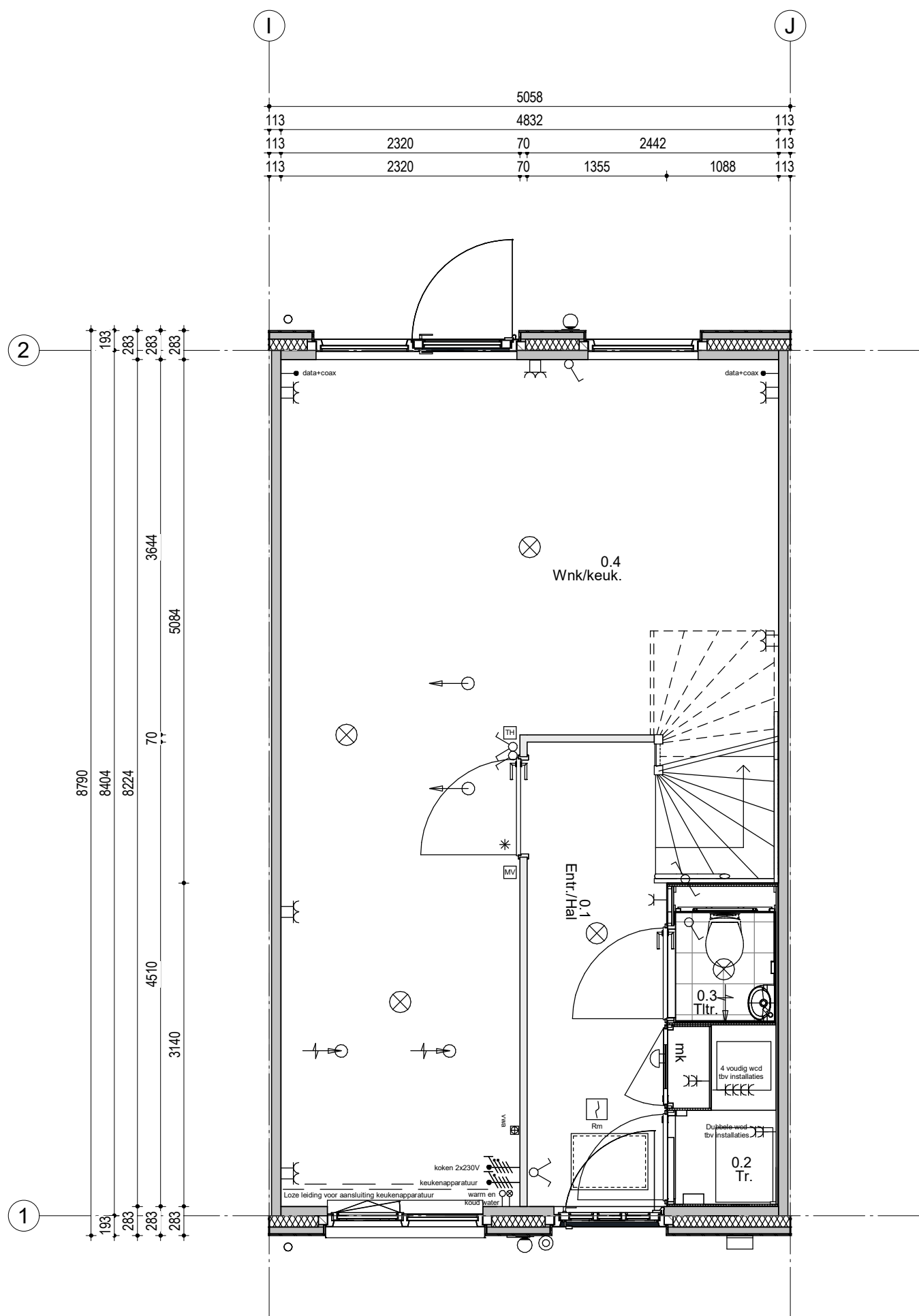

Woningtype 101 - 5058
Bouwnummer 235

Renvooi; installaties

- | | | | |
|--|--|--|---|
| | Enkeelpolige schakelaar | | Aansluiting plafondlichtpunt |
| | Serienschakelaar | | Aansluiting wandlichtpunt |
| | Hotelschakelaar | | Aansluiting buitenlichtpunt (waterdicht) |
| | Enkelvoudige wandcontactdoos | | Leiding t.b.v. DATA + COAX / bedraad (DATA = UTP CAT-5) |
| | Enkelvoudige wandcontactdoos t.b.v. wasmachine | | Aardpunt |
| | Enkelvoudige wandcontactdoos t.b.v. droger | | Beldrukker 1050+ vloer |
| | Tweevoudige wandcontactdoos | | Schel |
| | Aansluiting PV installatie 1x230V | | Rookmelder (230V) |
| | Keukenapparatuur | | afzuigpunt t.b.v. ventilatie |
| | Koken 2x230V | | afzuigpunt t.b.v. ventilatie |
| | Elektrische radiator | | Inblaasventiel t.b.v. ventilatie |
| | Thermostaat | | Wasmachinekraan |
| | Schakelaar mechanische ventilatie | | afgedopte koudwaterleiding |
| | | | afgedopte warmwaterleiding |
| | | | Vulwater afvoer |
| | | | Viervoudige wandcontactdoos (opbouw) |
| | | | HWA Hemelwater afvoer |

Hoogte WCD en schakelmateriaal:
 - WCD in verblifruimtes 300+ vloer
 - Schakelaars 1050+ vloer
 - WCD i.c.m. schakelaar 1050+ vloer

243	242	241	240	239	238	237	236	235	234	233	232
-----	-----	-----	-----	-----	-----	-----	-----	-----	-----	-----	-----

Woningblok: 15

Swifterbant 128 woningen
Beganegrond nr. 235

Projectno.:25600648 Schaal:1:50

Datum: 15-05-2024



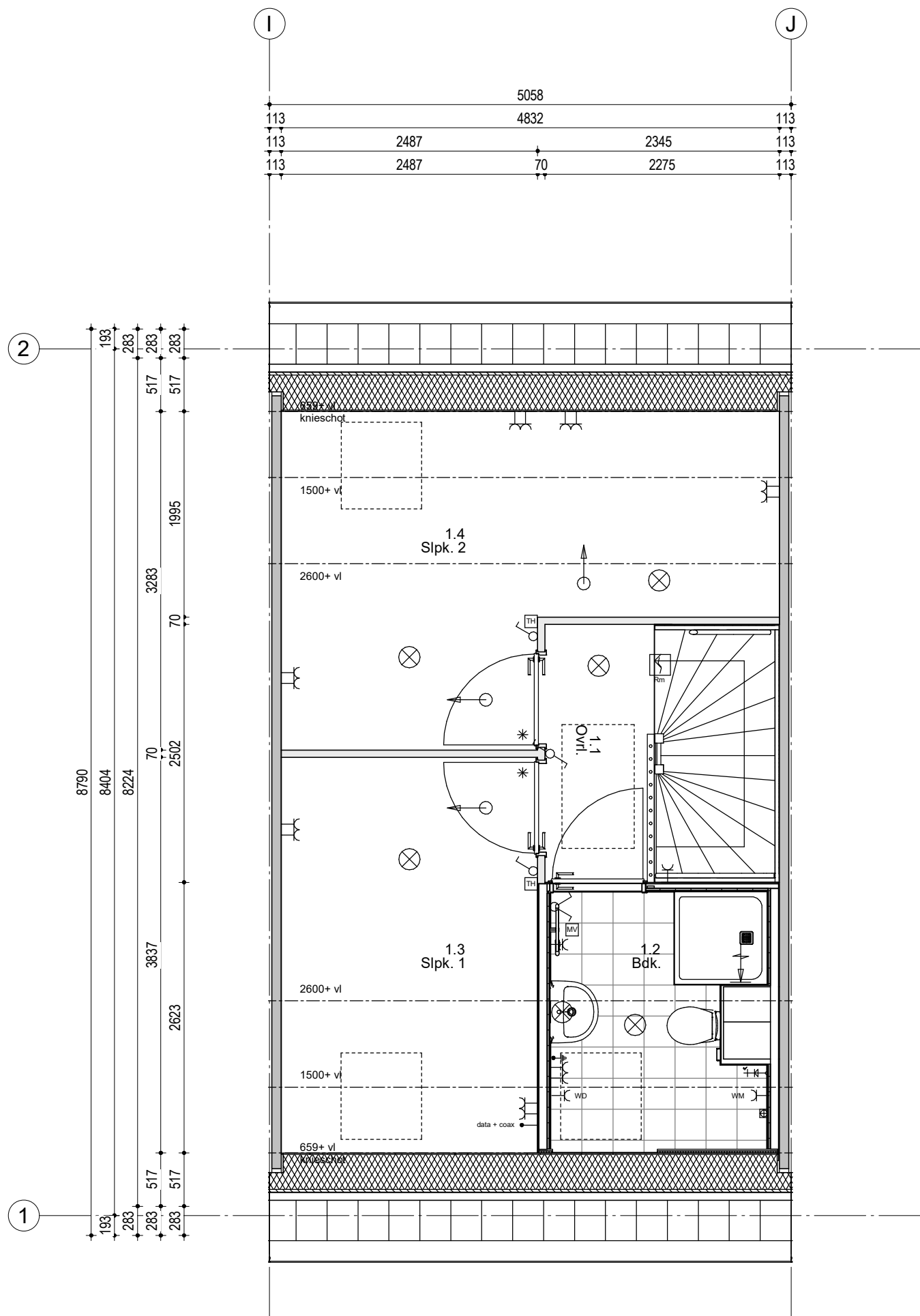

Woningtype 101 - 5058
Bouwnummer 235

Renvooi; installaties

- | | | | |
|--|---|--|---|
| | Enkeelpolige schakelaar | | Aansluiting plafondlichtpunt |
| | Serieschakelaar | | Aansluiting wandlichtpunt |
| | Hotelschakelaar | | Aansluiting buitenlichtpunt (waterdicht) |
| | Enkelvoudige wandcontactdoos | | Leiding t.b.v. DATA + COAX / bedraad (DATA = UTP CAT-5) |
| | WM Enkelvoudige wandcontactdoos t.b.v. wasmachine | | Aardpunt |
| | DR Enkelvoudige wandcontactdoos t.b.v. droger | | Beldrukker 1050+ vloer |
| | Tweevoudige wandcontactdoos | | Schel |
| | Aansluiting PV installatie 1x230V | | Rookmelder (230V) |
| | Keukenapparatuur | | afzuigpunt t.b.v. ventilatie |
| | Koken 2x230V | | afzuigpunt t.b.v. ventilatie |
| | Elektrische radiator | | Inblaasventiel t.b.v. ventilatie |
| | Thermostaat | | Wasmachinekraan |
| | Schakelaar mechanische ventilatie | | afgedopte koudevoering |
| | | | afgedopte warmtevoering |
| | | | Vulwater afvoer |
| | | | Viervoudig wandcontactdoos (opbouw) |
| | | | HWA Hemelwater afvoer |

Hoogte WCD en schakelmateriaal:
 - WCD in verblifruimtes 300+ vloer
 - Schakelaars 1050+ vloer
 - WCD i.c.m. schakelaar 1050+ vloer

243	242	241	240	239	238	237	236	235	234	233	232
-----	-----	-----	-----	-----	-----	-----	-----	-----	-----	-----	-----

Woningblok: 15

Swifterbant 128 woningen
1e Verdieping nr. 235

Projectno.: 25600648 Schaal: 1:50

Datum: 15-05-2024



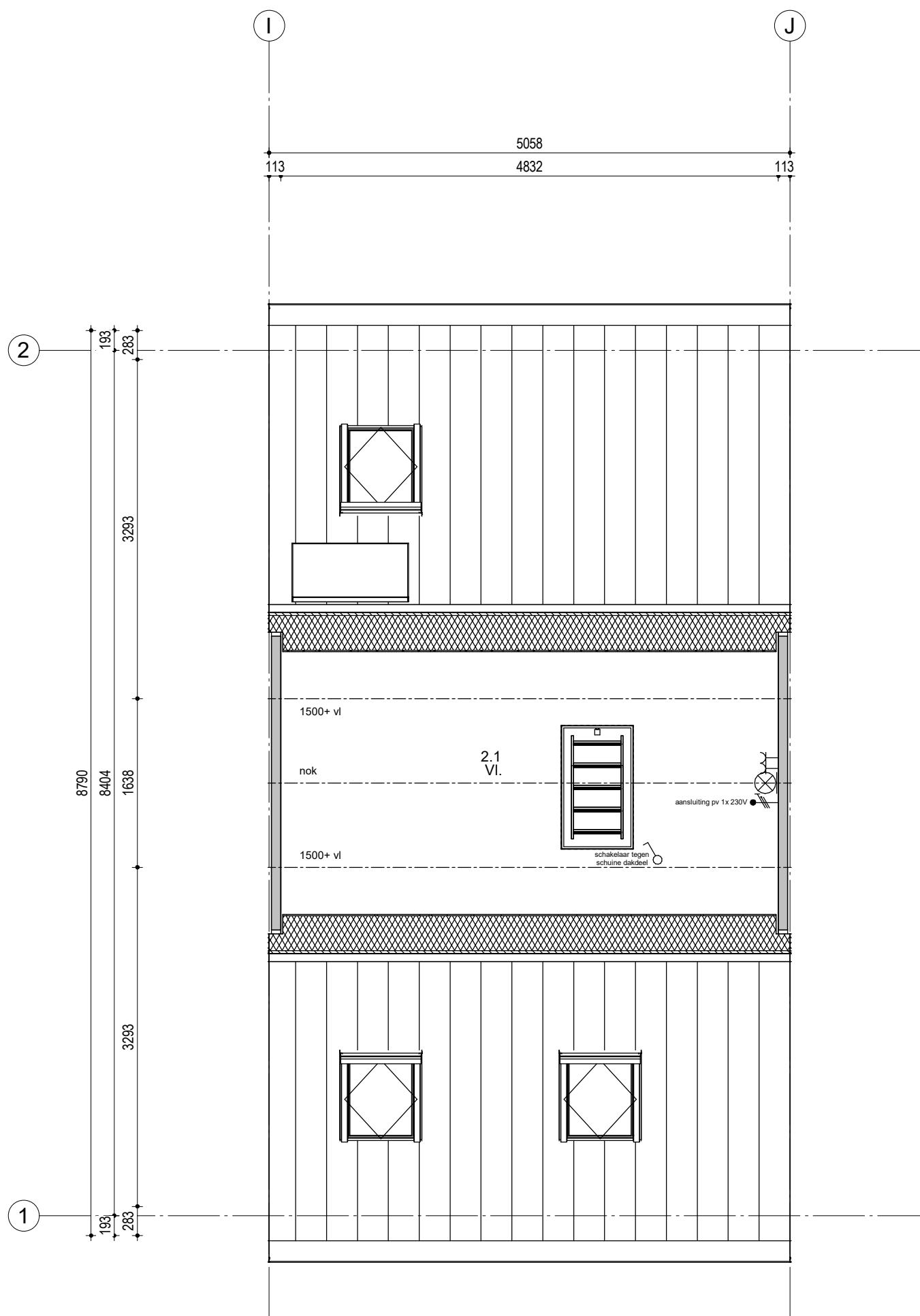

Woningtype 101 - 5058
Bouwnummer 235

Renvooi; installaties

- | | | | |
|--|--|--|---|
| | Enkeelpolige schakelaar | | Aansluiting plafondlichtpunt |
| | Seriëschakelaar | | Aansluiting wandlichtpunt |
| | Hotelschakelaar | | Aansluiting buitenlichtpunt (waterdicht) |
| | Enkelvoudige wandcontactdoos | | Leiding t.b.v. DATA + COAX / bedraad (DATA = UTP CAT-5) |
| | Enkelvoudige wandcontactdoos t.b.v. wasmachine | | Aardpunt |
| | Enkelvoudige wandcontactdoos t.b.v. droger | | Beldrukker 1050+ vloer |
| | Tweevoudige wandcontactdoos | | Schel |
| | Aansluiting PV installatie 1x230V | | Rookmelder (230V) |
| | Keukenapparatuur | | afzuigpunt t.b.v. ventilatie |
| | Koken 2x230V | | afzuigpunt t.b.v. ventilatie |
| | Elektrische radiator | | Inblaasventiel t.b.v. ventilatie |
| | Thermostaat | | Wasmachinekraan |
| | Schakelaar mechanische ventilatie | | afgedopte koudevoerleiding |
| | | | afgedopte warmtevoerleiding |
| | | | Vulwater afvoer |
| | | | Viervoudig wandcontactdoos (opbouw) |
| | | | HWA Hemelwater afvoer |

Hoogte WCD en schakelmateriaal:
 - WCD in verblfruimtes 300+ vloer
 - Schakelaars 1050+ vloer
 - WCD i.c.m. schakelaar 1050+ vloer

243	242	241	240	239	238	237	236	235	234	233	232
-----	-----	-----	-----	-----	-----	-----	-----	-----	-----	-----	-----

Woningblok: 15

Swifterbant 128 woningen
2e Verdieping nr. 235

Projectno.:25600648 Schaal:1:50

Datum: 15-05-2024



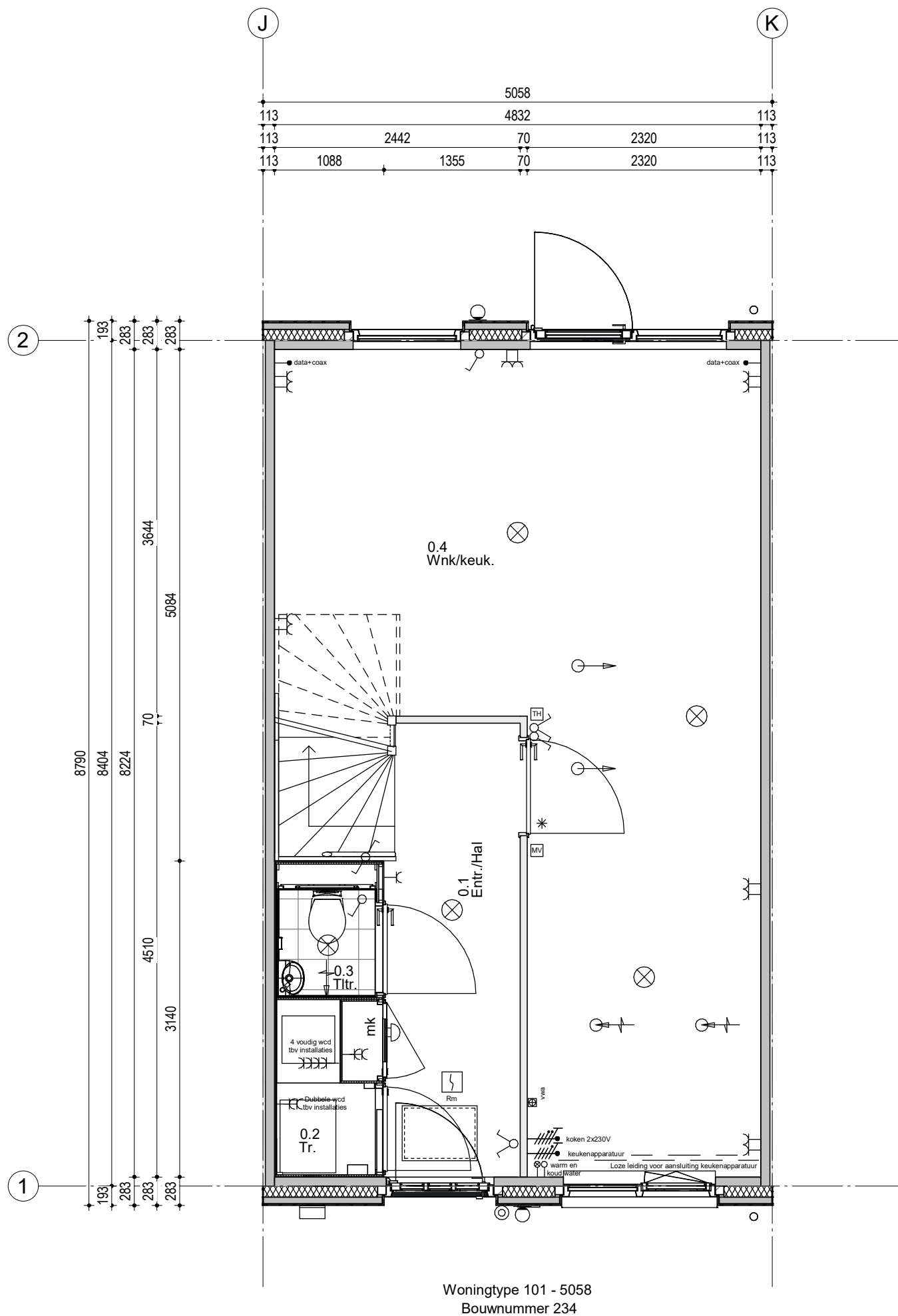

Woningtype 101 - 5058
Bouwnummer 234

Renvooi; installaties

- | | | | |
|--|---|--|---|
| | Enkeelpolige schakelaar | | Aansluiting plafondlichtpunt |
| | Serieschakelaar | | Aansluiting wandlichtpunt |
| | Hotelschakelaar | | Aansluiting buitenlichtpunt (waterdicht) |
| | Enkeelvoudige wandcontactdoos | | Leiding t.b.v. DATA + COAX / bedraad (DATA = UTP CAT-5) |
| | Enkeelvoudige wandcontactdoos t.b.v. wasmachine | | Aardpunt |
| | Enkeelvoudige wandcontactdoos t.b.v. droger | | Beldrukker 1050+ vloer |
| | Tweevoudige wandcontactdoos | | Schel |
| | Aansluiting PV installatie 1x230V | | Rookmelder (230V) |
| | Keukenapparatuur | | Abzuiptpunt t.b.v. ventilatie |
| | Koken 2x230V | | Abzuiptpunt t.b.v. ventilatie |
| | Elektrische radiator | | Inblaasventiel t.b.v. ventilatie |
| | Thermostaat | | Wasmachinekraan |
| | Schakelaar mechanische ventilatie | | KW Afgedopte koude waterleiding |
| | | | WW Afgedopte warme waterleiding |
| | | | VVA Vulwater afvoer |
| | | | Viervoudig wandcontactdoor (opbouw) |
| | | | HWA Hemelwater afvoer |

Hoogte WCD en schakelmateriaal:
 - WCD in verblfruimtes 300+ vloer
 - Schakelaars 1050+ vloer
 - WCD i.c.m. schakelaar 1050+ vloer

243	242	241	240	239	238	237	236	235	234	233	232
-----	-----	-----	-----	-----	-----	-----	-----	-----	-----	-----	-----

Woningblok: 15

Swifterbant 128 woningen
Beganeground nr. 234

Projectno.: 25600648 Schaal: 1:50

Datum: 15-05-2024



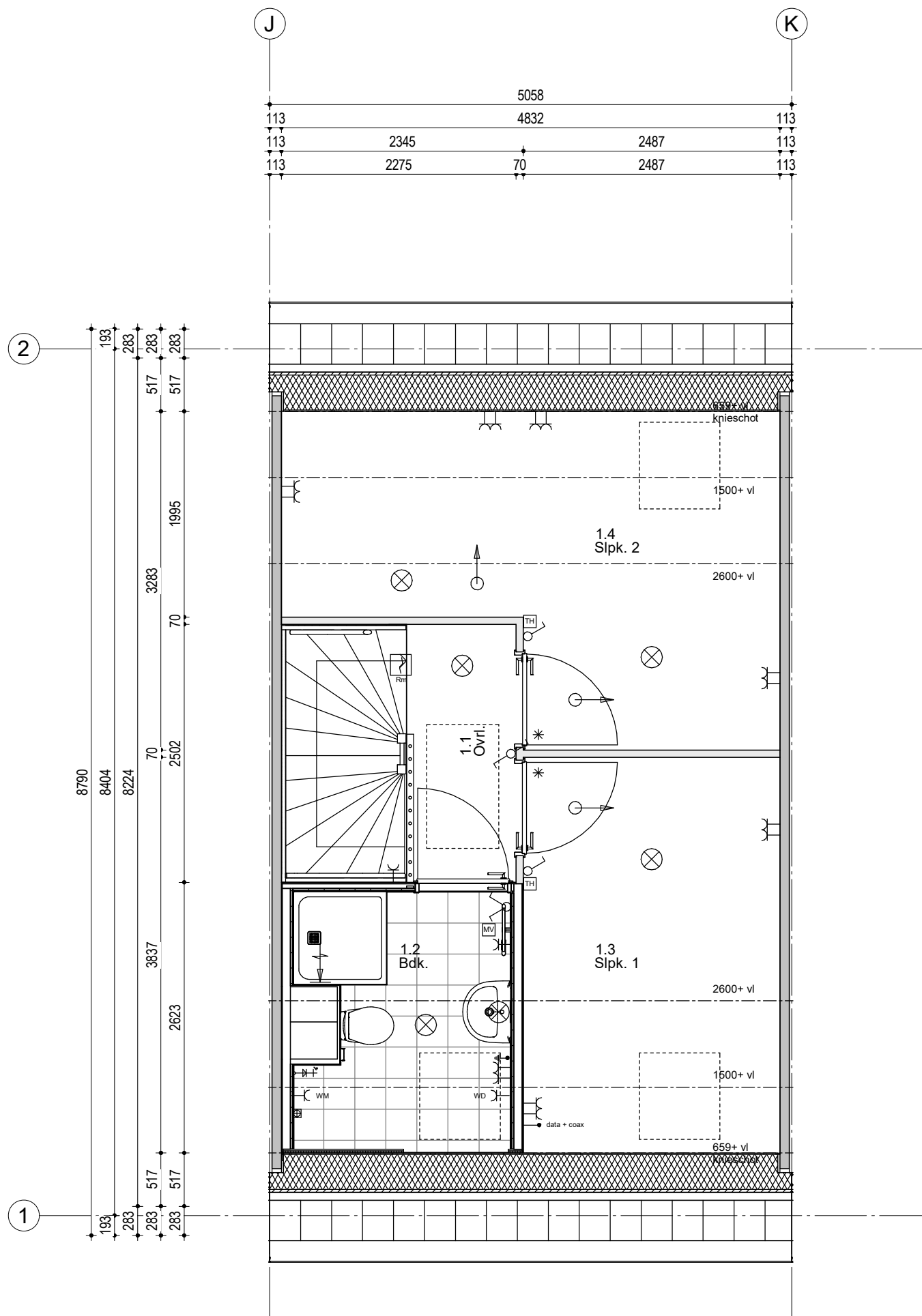

Woningtype 101 - 5058
Bouwnummer 234

Renvooi; installaties

- | | | | |
|--|---|--|---|
| | Enkeelpolige schakelaar | | Aansluiting plafondlichtpunt |
| | Serieschakelaar | | Aansluiting wandlichtpunt |
| | Hotelschakelaar | | Aansluiting buitenlichtpunt (waterdicht) |
| | Enkelvoudige wandcontactdoos | | Leiding t.b.v. DATA + COAX / bedraad (DATA = UTP CAT-5) |
| | WM Enkelvoudige wandcontactdoos t.b.v. wasmachine | | Aardpunt |
| | DR Enkelvoudige wandcontactdoos t.b.v. droger | | Beldrukker 1050+ vloer |
| | Tweevoudige wandcontactdoos | | Schel |
| | Aansluiting PV installatie 1x230V | | Rookmelder (230V) |
| | Keukenapparatuur | | afzuigpunt t.b.v. ventilatie |
| | Koken 2x230V | | afzuigpunt t.b.v. ventilatie |
| | Elektrische radiator | | Inblaasventiel t.b.v. ventilatie |
| | Thermostaat | | Wasmachinekraan |
| | Schakelaar mechanische ventilatie | | afgedopte koude waterleiding |
| | | | afgedopte warme waterleiding |
| | | | VWA Vulwater afvoer |
| | | | VWV Vervuilde wandcontactdoos (opbouw) |
| | | | HWA Hemelwater afvoer |
- Hoogte WCD en schakelmateriaal:**
 - WCD in verblifruimtes 300+ vloer
 - Schakelaars 1050+ vloer
 - WCD i.c.m. schakelaar 1050+ vloer

243	242	241	240	239	238	237	236	235	234	233	232
-----	-----	-----	-----	-----	-----	-----	-----	-----	-----	-----	-----

Woningblok: 15

Swifterbant 128 woningen
1e Verdieping nr. 234

Projectno.: 25600648 Schaal: 1:50

Datum: 15-05-2024



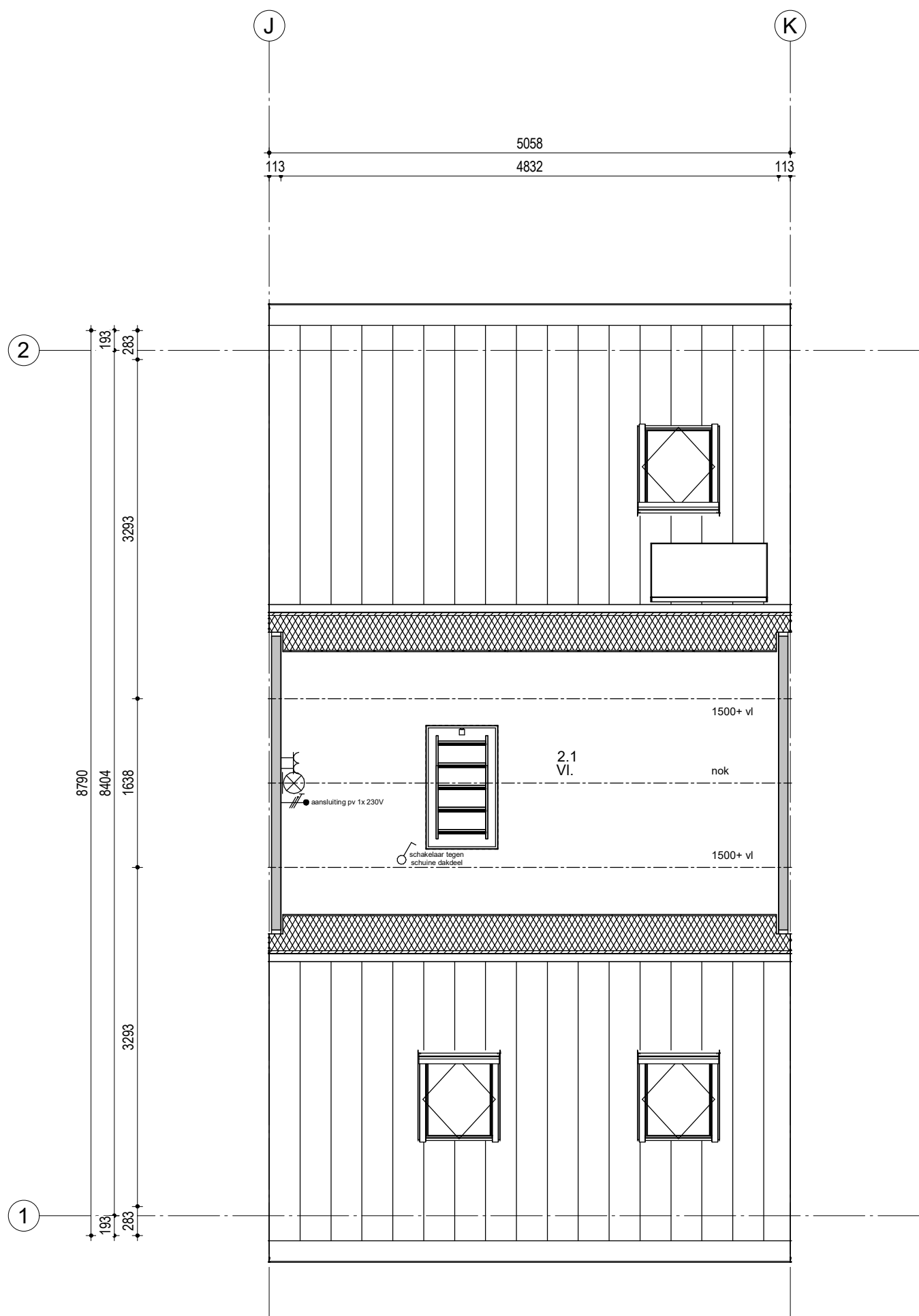

Woningtype 101 - 5058
Bouwnummer 234

Renvooi; installaties

- | | | | |
|--|---|--|---|
| | Enkeelpolige schakelaar | | Aansluiting plafondlichtpunt |
| | Serieschakelaar | | Aansluiting wandlichtpunt |
| | Hotelschakelaar | | Aansluiting buitenlichtpunt (waterdicht) |
| | Enkelvoudige wandcontactdoos | | Leiding t.b.v. DATA + COAX / bedraad (DATA = UTP CAT-5) |
| | WM Enkelvoudige wandcontactdoos t.b.v. wasmachine | | Aardpunt |
| | DR Enkelvoudige wandcontactdoos t.b.v. droger | | Beldrukker 1050+ vloer |
| | Tweevoudige wandcontactdoos | | Schel |
| | Aansluiting PV installatie 1x230V | | Rookmelder (230V) |
| | Keukenapparatuur | | afzuigpunt t.b.v. ventilatie |
| | Koken 2x230V | | afzuigpunt t.b.v. ventilatie |
| | Elektrische radiator | | Inblaasventiel t.b.v. ventilatie |
| | Thermostaat | | Wasmachinekraan |
| | Schakelaar mechanische ventilatie | | afgedopte koude waterleiding |
| | | | afgedopte warme waterleiding |
| | | | VVA Vulwater afvoer |
| | | | Vervoudig wandcontactdoos (opbouw) |
| | | | HWA Hemelwater afvoer |

Hoogte WCD en schakelmateriaal:
 - WCD in verblifruimtes 300+ vloer
 - Schakelaars 1050+ vloer
 - WCD i.c.m. schakelaar 1050+ vloer



Woningblok: 15

Swifterbant 128 woningen
2e Verdieping nr. 234

Projectno.:25600648 Schaal:1:50

Datum: 15-05-2024



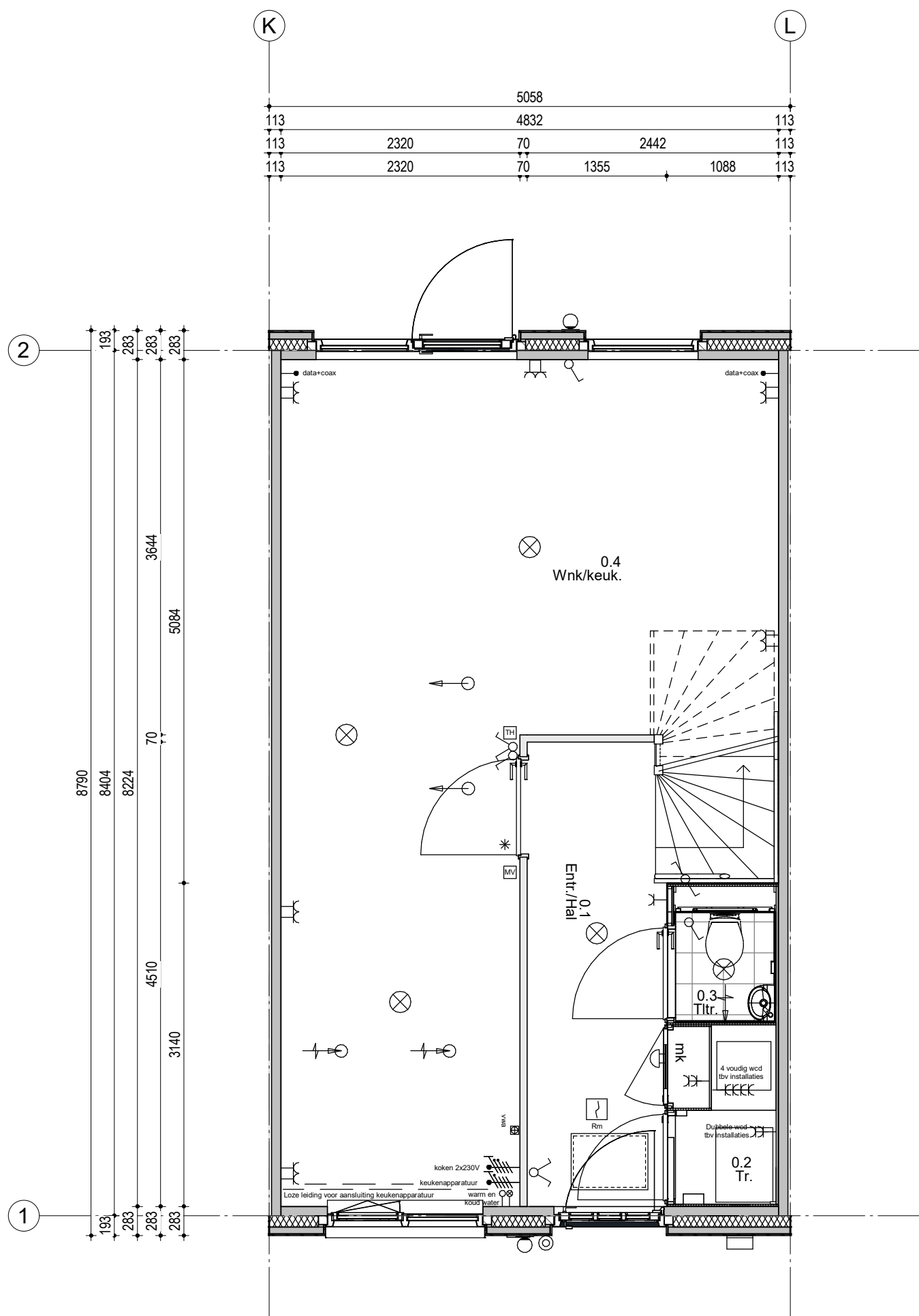

Woningtype 101 - 5058
Bouwnummer 233

Renvooi; installaties

- | | | | |
|--|---|--|---|
| | Enkeelpolige schakelaar | | Aansluiting plafondlichtpunt |
| | Serieschakelaar | | Aansluiting wandlichtpunt |
| | Hotelschakelaar | | Aansluiting buitenlichtpunt (waterdicht) |
| | Enkelvoudige wandcontactdoos | | Leiding t.b.v. DATA + COAX / bedraad (DATA = UTP CAT-5) |
| | WM Enkelvoudige wandcontactdoos t.b.v. wasmachine | | Aardpunt |
| | DR Enkelvoudige wandcontactdoos t.b.v. droger | | Beldrukker 1050+ vloer |
| | Tweevoudige wandcontactdoos | | Schel |
| | Aansluiting PV installatie 1x230V | | Rm Rookmelder (230V) |
| | Keukenapparatuur | | Abzuigpunt t.b.v. ventilatie |
| | Koken 2x230V | | Abzuigpunt t.b.v. ventilatie |
| | Elektrische radiator | | Inblaasventiel t.b.v. ventilatie |
| | Thermostaat | | Wasmachinetaan |
| | Schakelaar mechanische ventilatie | | KW Afgedopte koudwaterleiding |
| | | | WW Afgedopte warmwaterleiding |
| | | | VWA Vulwater afvoer |
| | | | Vervoudig wandcontactdoos (opbouw) |
| | | | HWA Hemelwater afvoer |

Hoogte WCD en schakelmateriaal:
 - WCD in verblifruimtes 300+ vloer
 - Schakelaars 1050+ vloer
 - WCD i.c.m. schakelaar 1050+ vloer

243	242	241	240	239	238	237	236	235	234	233	232
-----	-----	-----	-----	-----	-----	-----	-----	-----	-----	-----	-----

Woningblok: 15

Swifterbant 128 woningen
Beganeground nr. 233

Projectno.: 25600648 Schaal: 1:50

Datum: 15-05-2024



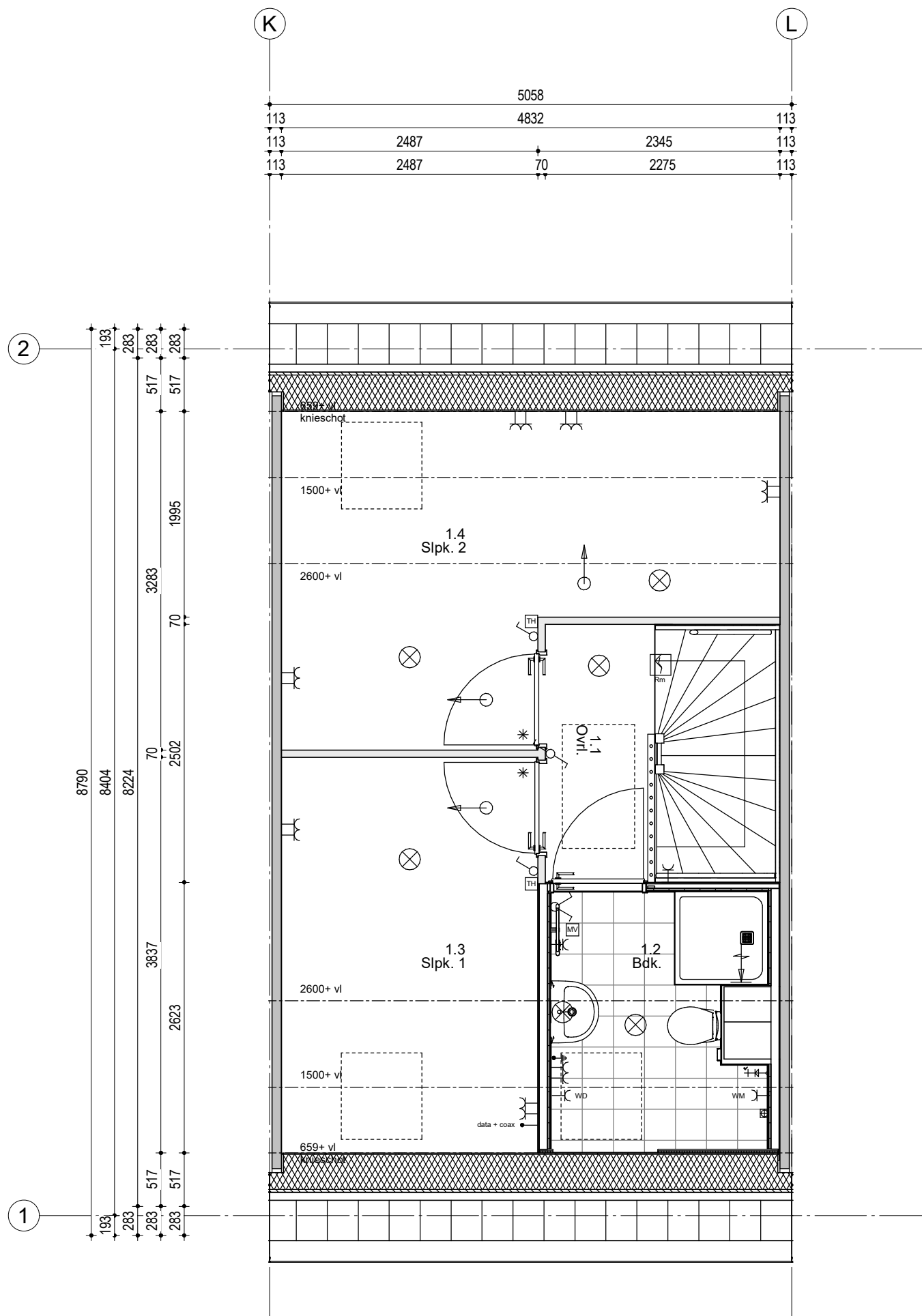

Woningtype 101 - 5058
Bouwnummer 233

Renvooi; installaties

- | | | | |
|--|---|--|---|
| | Enkeelpolige schakelaar | | Aansluiting plafondlichtpunt |
| | Serieschakelaar | | Aansluiting wandlichtpunt |
| | Hotelschakelaar | | Aansluiting buitenlichtpunt (waterdicht) |
| | Enkelvoudige wandcontactdoos | | Leiding t.b.v. DATA + COAX / bedraad (DATA = UTP CAT-5) |
| | WM Enkelvoudige wandcontactdoos t.b.v. wasmachine | | Aardpunt |
| | DR Enkelvoudige wandcontactdoos t.b.v. droger | | Beldrukker 1050+ vloer |
| | Tweevoudige wandcontactdoos | | Schel |
| | Aansluiting PV installatie 1x230V | | Rookmelder (230V) |
| | Keukenapparatuur | | afzuigpunt t.b.v. ventilatie |
| | Koken 2x230V | | afzuigpunt t.b.v. ventilatie |
| | Elektrische radiator | | Inblaasventiel t.b.v. ventilatie |
| | Thermostaat | | Wasmachinekraan |
| | Schakelaar mechanische ventilatie | | afgedopte koude waterleiding |
| | | | afgedopte warme waterleiding |
| | | | VWA Vulwater afvoer |
| | | | Viervoudig wandcontactdoos (opbouw) |
| | | | HWA Hemelwater afvoer |

Hoogte WCD en schakelmateriaal:
 - WCD in verblifruimtes 300+ vloer
 - Schakelaars 1050+ vloer
 - WCD i.c.m. schakelaar 1050+ vloer

243	242	241	240	239	238	237	236	235	234	233	232
-----	-----	-----	-----	-----	-----	-----	-----	-----	-----	-----	-----

Woningblok: 15

Swifterbant 128 woningen
1e Verdieping nr. 233

Projectno.:25600648 Schaal:1:50

Datum: 15-05-2024



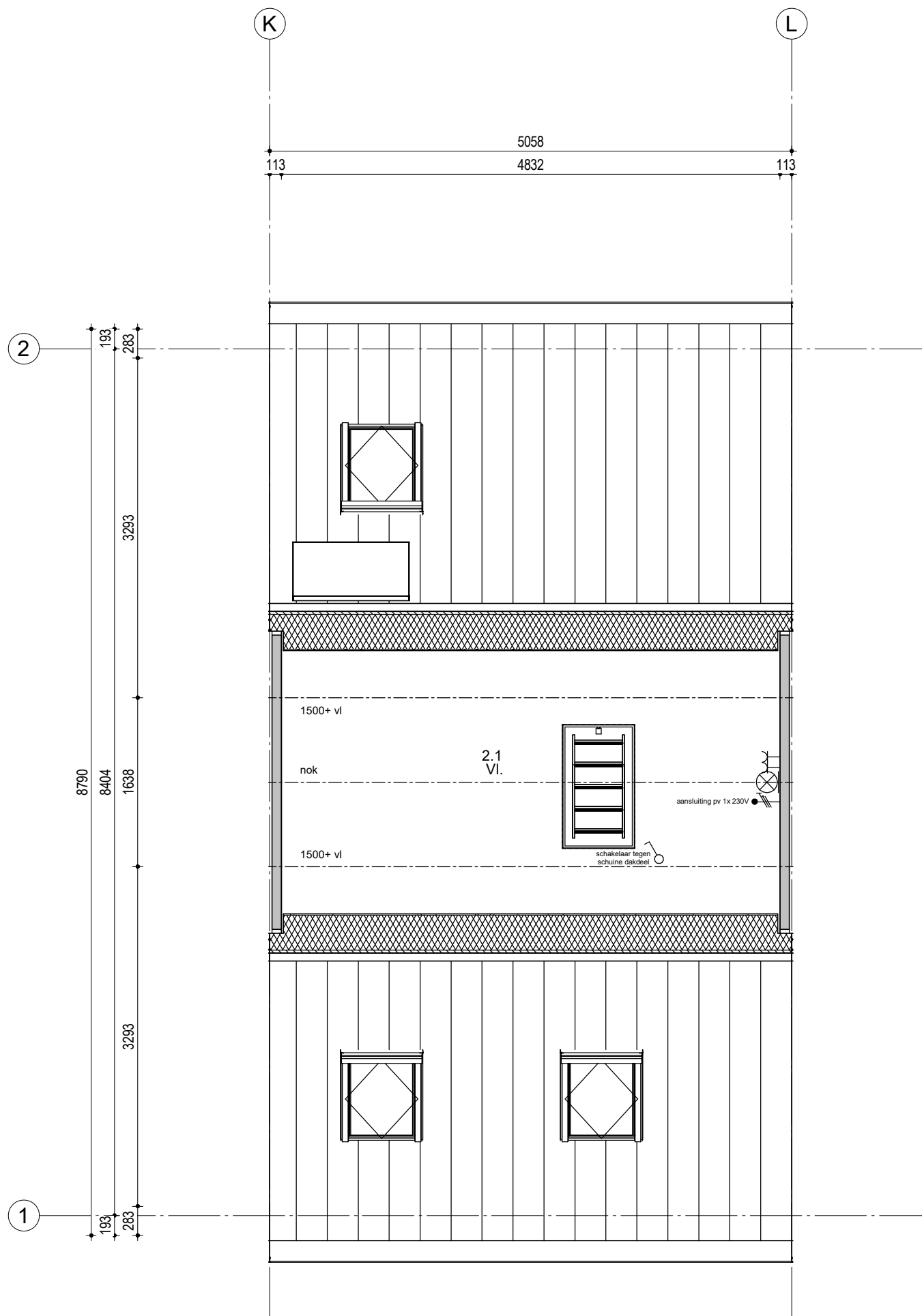

Renvooi; installaties

- | | | | |
|--|--|--|---|
| | Enkeelpolige schakelaar | | Aansluiting plafondlichtpunt |
| | Serieschakelaar | | Aansluiting wandlichtpunt |
| | Hotelschakelaar | | Aansluiting buitenlichtpunt (waterdicht) |
| | Enkelvoudige wandcontactdoos | | Leiding t.b.v. DATA + COAX / bedraad (DATA = UTP CAT-5) |
| | Enkelvoudige wandcontactdoos t.b.v. wasmachine | | Aardpunt |
| | Enkelvoudige wandcontactdoos t.b.v. droger | | Beldrukker 1050+ vloer |
| | Tweevoudige wandcontactdoos | | Schel |
| | Aansluiting PV installatie 1x230V | | Rookmelder (230V) |
| | Keukenapparatuur | | afzuigpunt t.b.v. ventilatie |
| | Koken 2x230V | | afzuigpunt t.b.v. ventilatie |
| | Elektrische radiator | | Inblaasventiel t.b.v. ventilatie |
| | Thermostaat | | Wasmachinekraan |
| | Schakelaar mechanische ventilatie | | afgedopte koudevoerleiding |
| | | | afgedopte warmwaterleiding |
| | | | VVA Vulwater afvoer |
| | | | Vervoudig wandcontactdoos (opbouw) |
| | | | HWA Hemelwater afvoer |

Hoogte WCD en schakelmateriaal:
 - WCD in verblifruimtes 300+ vloer
 - Schakelaars 1050+ vloer
 - WCD i.c.m. schakelaar 1050+ vloer

243	242	241	240	239	238	237	236	235	234	233	232
-----	-----	-----	-----	-----	-----	-----	-----	-----	-----	-----	-----

Woningblok: 15

Swifterbant 128 woningen
2e Verdieping nr. 233

Projectno.: 25600648 Schaal: 1:50

Datum: 15-05-2024



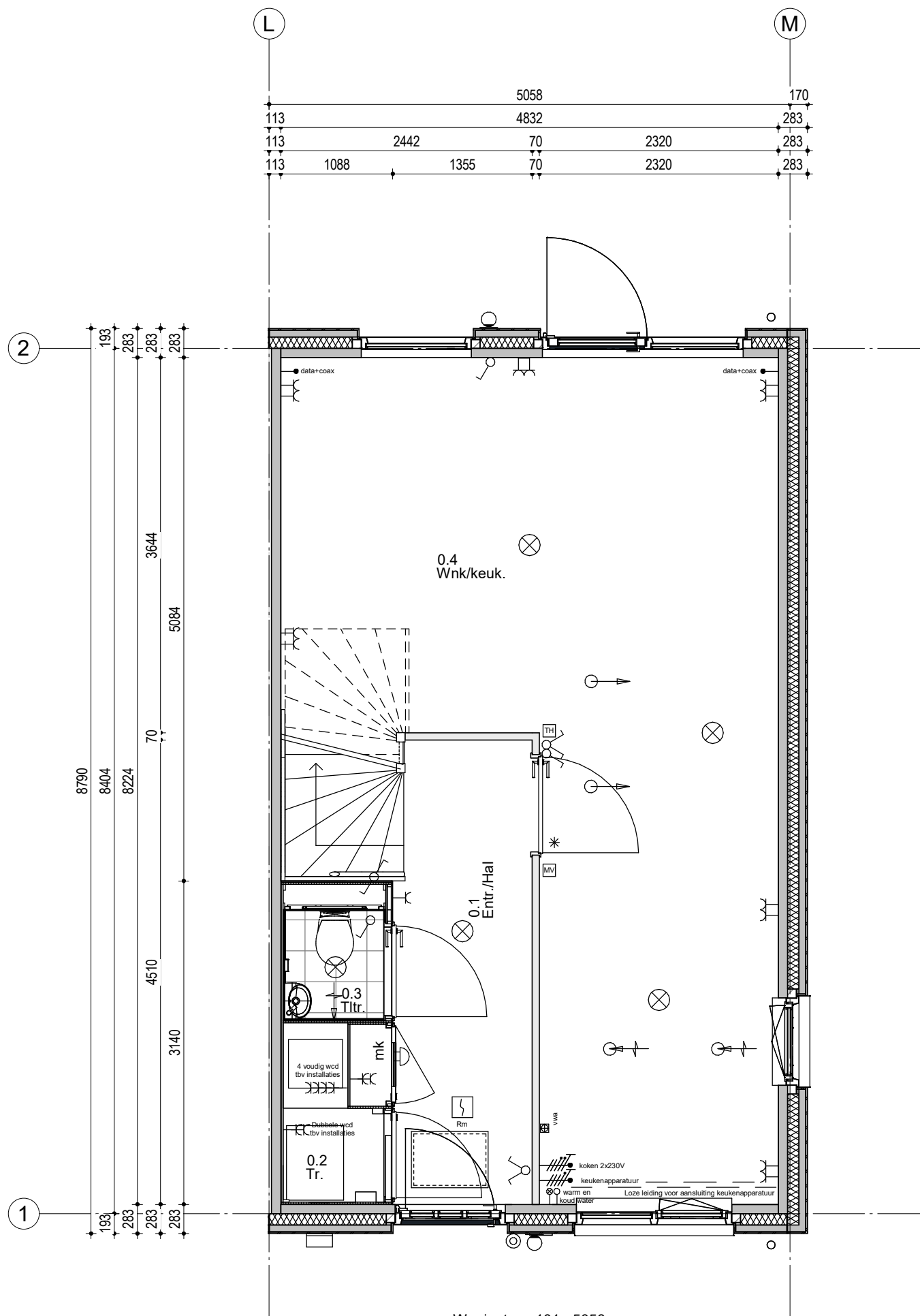

Renvooi; installaties

- | | | | |
|--|---|--|---|
| | Enkeelpolige schakelaar | | Aansluiting plafondlichtpunt |
| | Serieschakelaar | | Aansluiting wandlichtpunt |
| | Hotelschakelaar | | Aansluiting buitenlichtpunt (waterdicht) |
| | Enkeelvoudige wandcontactdoos | | Leiding t.b.v. DATA + COAX / bedraad (DATA = UTP CAT-5) |
| | Enkeelvoudige wandcontactdoos t.b.v. wasmachine | | Aardpunt |
| | Enkeelvoudige wandcontactdoos t.b.v. droger | | Beldrukker 1050+ vloer |
| | Tweevoudige wandcontactdoos | | Schel |
| | Aansluiting PV installatie 1x230V | | Rookmelder (230V) |
| | Keukenapparatuur | | Abzuippunt t.b.v. ventilatie |
| | Koken 2x230V | | Abzuippunt t.b.v. ventilatie |
| | Elektrische radiator | | Inblaasventiel t.b.v. ventilatie |
| | Thermostaat | | Wasmachinekraan |
| | Schakelaar mechanische ventilatie | | Algedopte koudeleiding |
| | | | Algedopte warmteleiding |
| | | | Vulwater afvoer |
| | | | Viervoudige wandcontactdoor (opbouw) |
| | | | HWA Hemelwater afvoer |

Hoogte WCD en schakelmateriaal:
 - WCD in verblifruimtes 300+ vloer
 - Schakelaars 1050+ vloer
 - WCD i.c.m. schakelaar 1050+ vloer

243	242	241	240	239	238	237	236	235	234	233	232
-----	-----	-----	-----	-----	-----	-----	-----	-----	-----	-----	-----

Woningblok: 15

Swifterbant 128 woningen
Beganeground nr. 232

Projectno.: 25600648 Schaal: 1:50

Datum: 15-05-2024



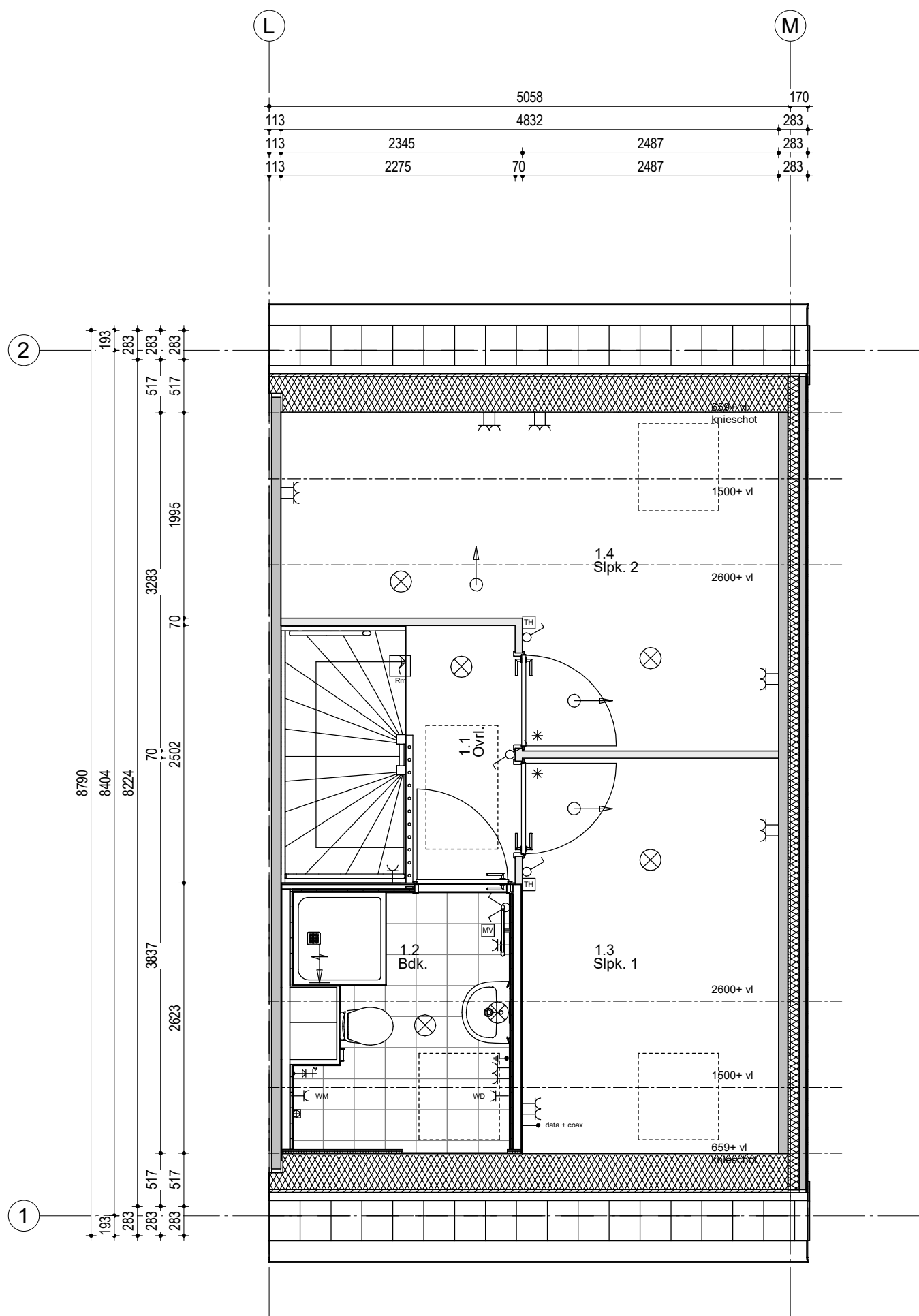

Woningtype 101 - 5058
Bouwnummer 232

Renvooi; installaties

- | | | | |
|--|--|--|---|
| | Enkeelpolige schakelaar | | Aansluiting plafondlichtpunt |
| | Serienschakelaar | | Aansluiting wandlichtpunt |
| | Hotelschakelaar | | Aansluiting buitenlichtpunt (waterdicht) |
| | Enkeelvoude wandcontactdoos | | Leiding t.b.v. DATA + COAX / bedraad (DATA = UTP CAT-5) |
| | WM Enkeelvoude wandcontactdoos t.b.v. wasmachine | | Aardpunt |
| | DR Enkeelvoude wandcontactdoos t.b.v. droger | | Beldrukker 1050+ vloer |
| | Tweevoude wandcontactdoos | | Schel |
| | Aansluiting PV installatie 1x230V | | Rookmelder (230V) |
| | Keukenapparatuur | | Abzuigpunt t.b.v. ventilatie |
| | Koken 2x230V | | Abzuigpunt t.b.v. ventilatie |
| | Elektrische radiator | | Inblaasventiel t.b.v. ventilatie |
| | Thermostaat | | Wasmachinekraan |
| | Schakelaar mechanische ventilatie | | Algedopte koude waterleiding |
| | | | Algedopte warme waterleiding |
| | | | VVA Vulwater afvoer |
| | | | Vierovoudig wandcontactdoos (opbouw) |
| | | | HWA Hemelwater afvoer |

Hoogte WCD en schakelmateriaal:
 - WCD in verblifruimte 300+ vloer
 - Schakelaars 1050+ vloer
 - WCD i.c.m. schakelaar 1050+ vloer

243	242	241	240	239	238	237	236	235	234	233	232
-----	-----	-----	-----	-----	-----	-----	-----	-----	-----	-----	-----

Woningblok: 15

Swifterbant 128 woningen
1e Verdieping nr. 232

Projectno.: 25600648 Schaal: 1:50

Datum: 15-05-2024



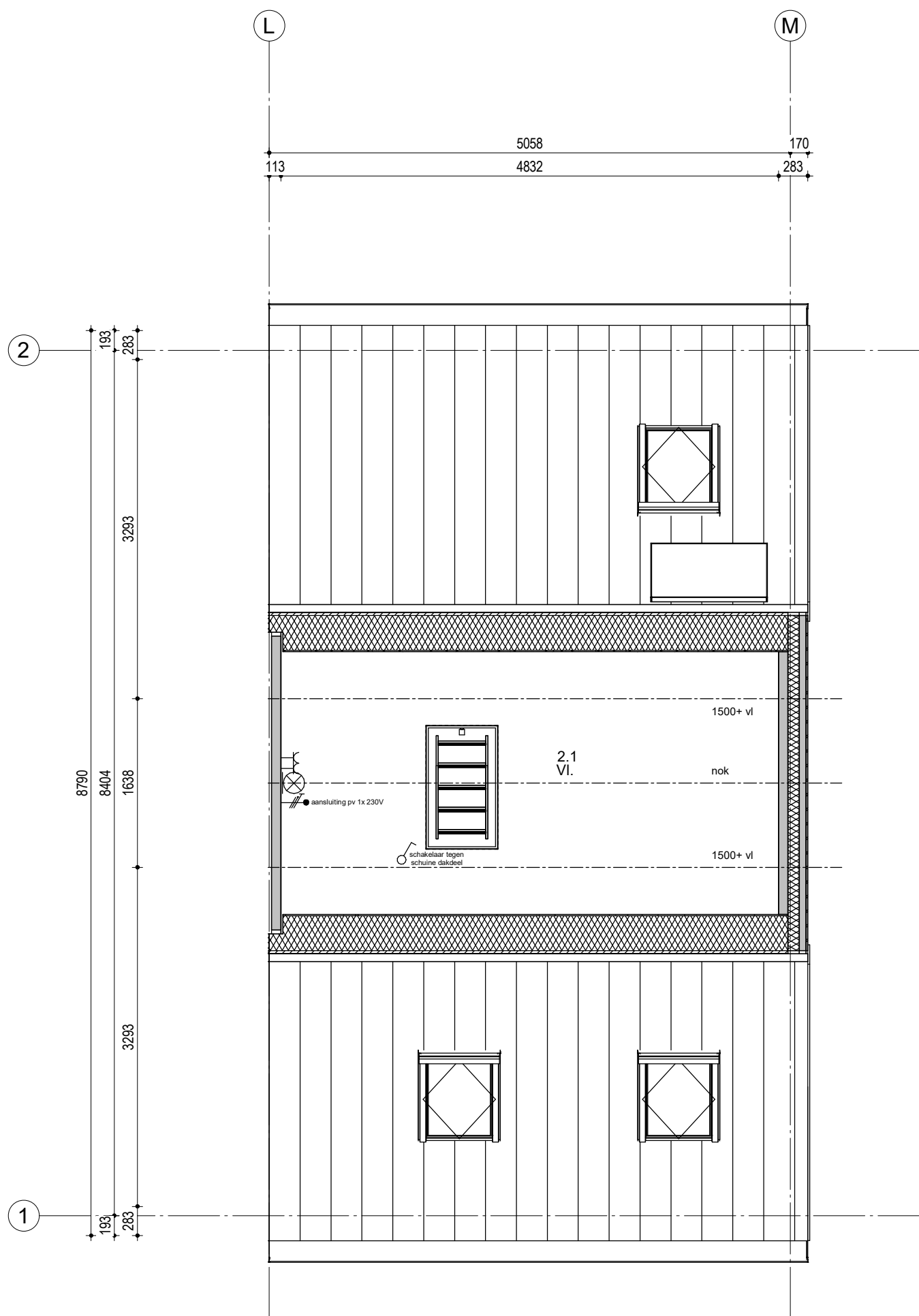

Woningtype 101 - 5058
Bouwnummer 232

Renvooi; installaties

- | | | | |
|--|--|--|---|
| | Enkeelpolige schakelaar | | Aansluiting plafondlichtpunt |
| | Serieschakelaar | | Aansluiting wandlichtpunt |
| | Hotelschakelaar | | Aansluiting buitenlichtpunt (waterdicht) |
| | Enkelvoudige wandcontactdoos | | Leiding t.b.v. DATA + COAX / bedraad (DATA = UTP CAT-5) |
| | Enkelvoudige wandcontactdoos t.b.v. wasmachine | | Aardpunt |
| | Enkelvoudige wandcontactdoos t.b.v. droger | | Beldrukker 1050+ vloer |
| | Tweevoudige wandcontactdoos | | Schel |
| | Aansluiting PV installatie 1x230V | | Rookmelder (230V) |
| | Keukenapparatuur | | afzuigpunt t.b.v. ventilatie |
| | Koken 2x230V | | afzuigpunt t.b.v. ventilatie |
| | Elektrische radiator | | Inblaasventiel t.b.v. ventilatie |
| | Thermostaat | | Wasmachinekraan |
| | Schakelaar mechanische ventilatie | | Afgedopte koudevoering |
| | | | Afgedopte warmtevoering |
| | | | Vulwater afvoer |
| | | | Viervoudig wandcontactdoos (opbouw) |
| | | | HWA Hemelwater afvoer |

Hoogte WCD en schakelmateriaal:
 - WCD in verblfruimtes 300+ vloer
 - Schakelaars 1050+ vloer
 - WCD i.c.m. schakelaar 1050+ vloer

243	242	241	240	239	238	237	236	235	234	233	232
-----	-----	-----	-----	-----	-----	-----	-----	-----	-----	-----	-----

Woningblok: 15

Swifterbant 128 woningen
2e Verdieping nr. 232

Projectno.:25600648 Schaal:1:50

Datum: 15-05-2024





Woningtype 101 - 5058
Bouwnummer 243
voorgevel



Woningtype 101 - 5058
Bouwnummer 243
linkergevel



Woningtype 101 - 5058
Bouwnummer 243
achtergevel

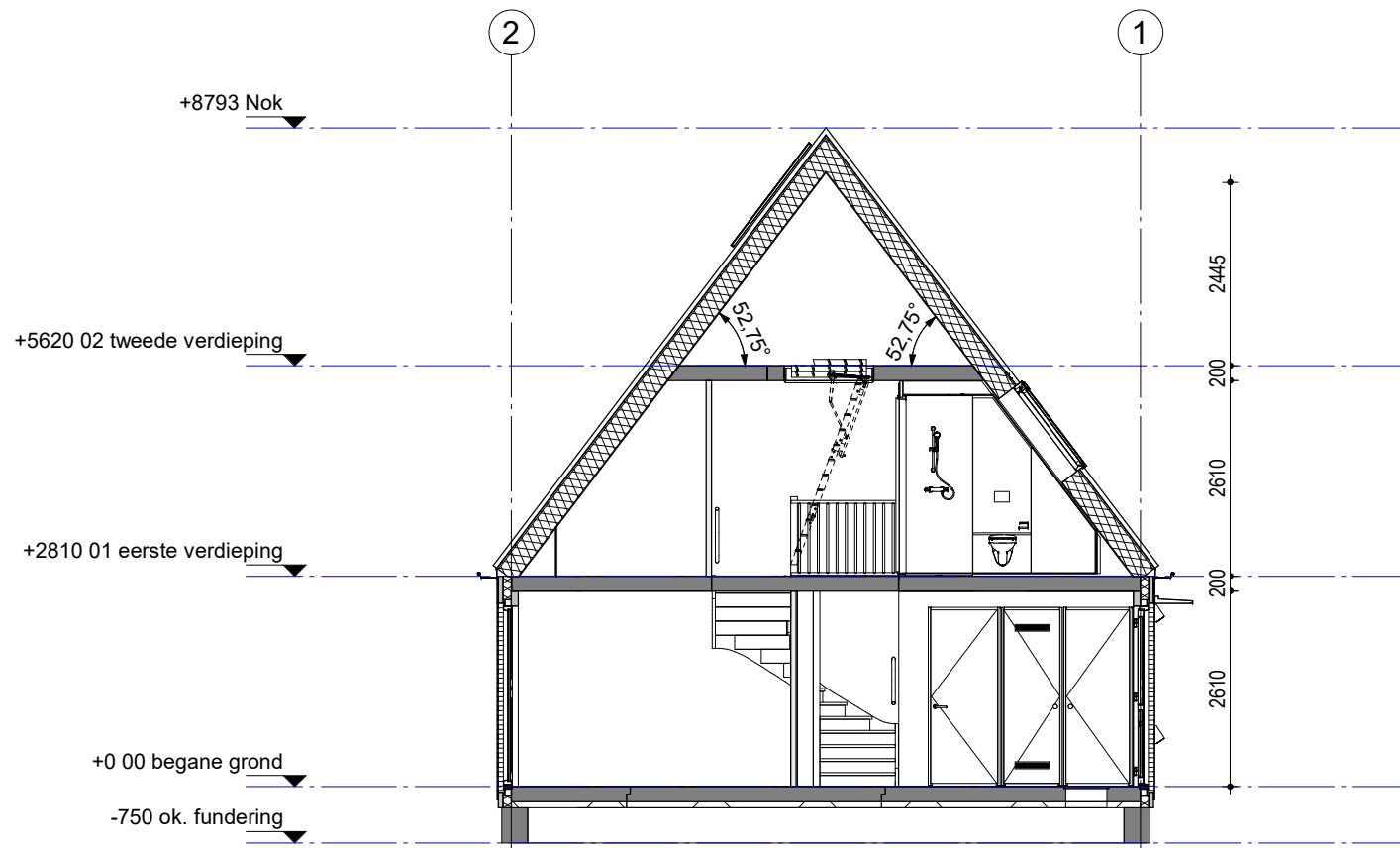

243	242	241	240	239	238	237	236	235	234	233	232
-----	-----	-----	-----	-----	-----	-----	-----	-----	-----	-----	-----

Woningblok: 15

Swifterbant 128 woningen
Gevels en doorsnede nr. 243

Projectno.: 25600648 Schaal: 1:100 Datum: 15-05-2024





Woningtype 101 - 5058
Bouwnummer 242
voorgevel



Woningtype 101 - 5058
Bouwnummer 242
achtergevel

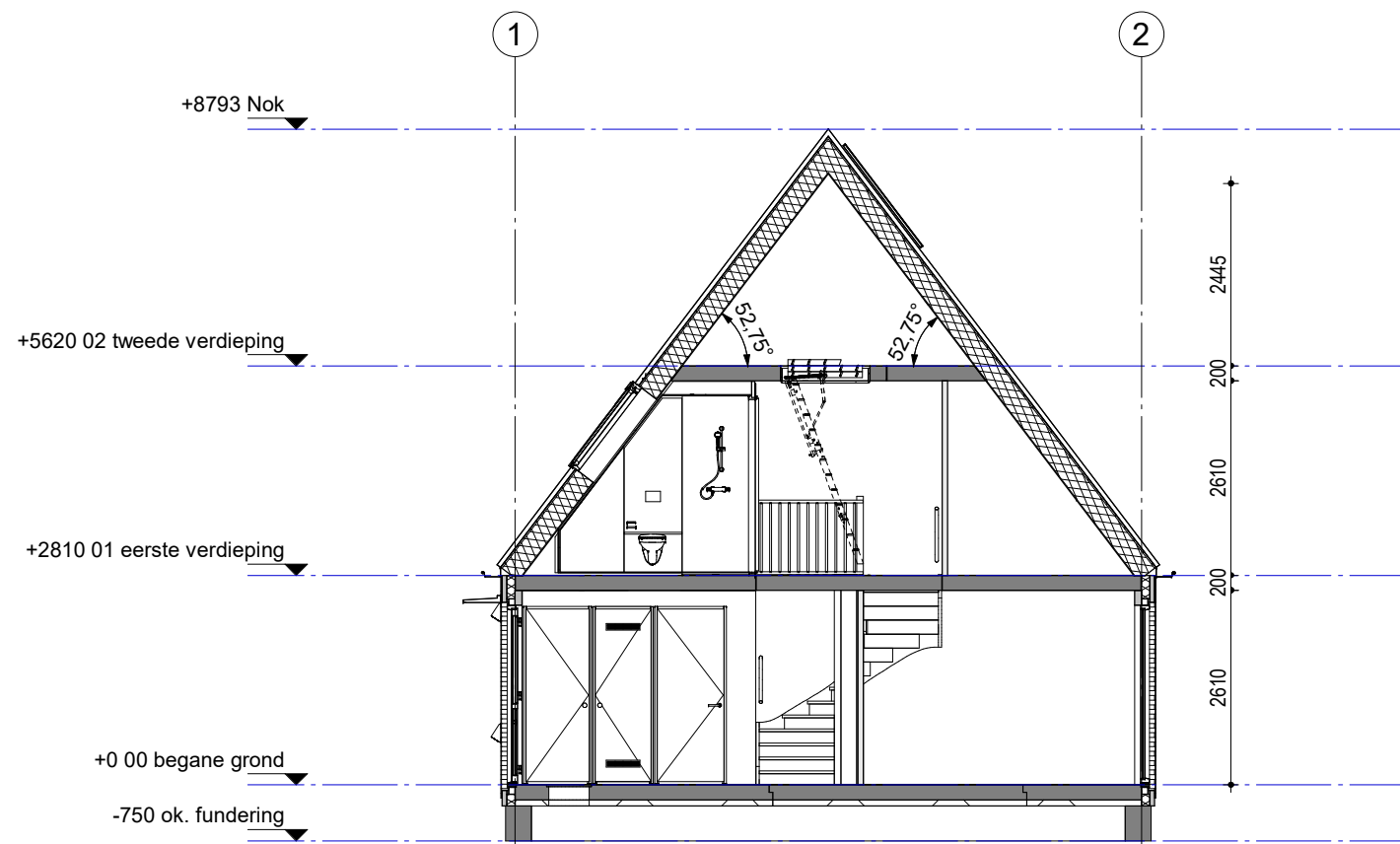

243	242	241	240	239	238	237	236	235	234	233	232
-----	-----	-----	-----	-----	-----	-----	-----	-----	-----	-----	-----

Woningblok: 15



Woningtype 101 - 5058
Bouwnummer 241
voorgevel



Woningtype 101 - 5058
Bouwnummer 241
achtergevel

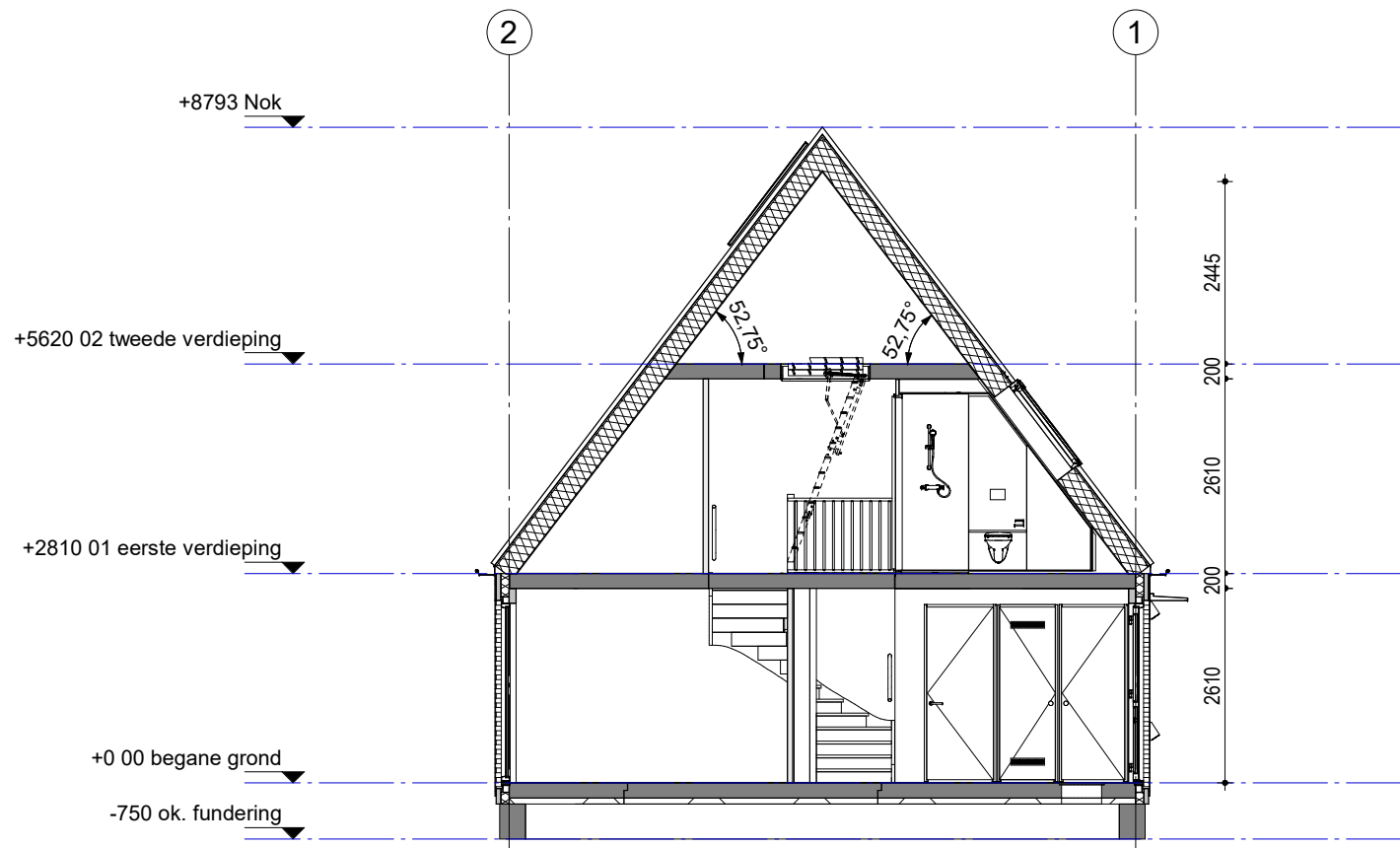

243	242	241	240	239	238	237	236	235	234	233	232
-----	-----	-----	-----	-----	-----	-----	-----	-----	-----	-----	-----

Woningblok: 15





Woningtype 101 - 5058
Bouwnummer 240
voorgevel



Woningtype 101 - 5058
Bouwnummer 240
achtergevel

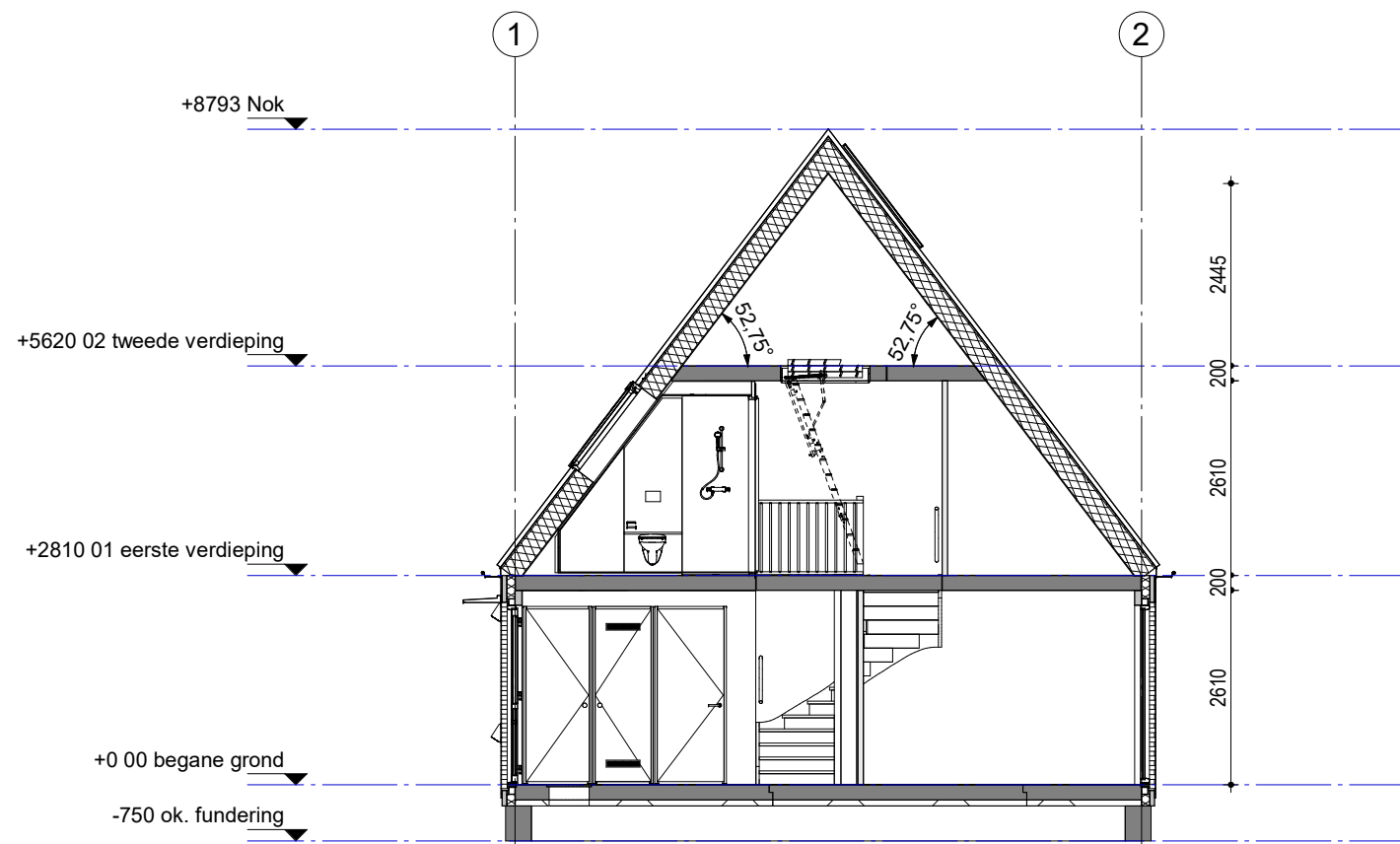

243	242	241	240	239	238	237	236	235	234	233	232
-----	-----	-----	-----	-----	-----	-----	-----	-----	-----	-----	-----

Woningblok: 15



Woningtype 101 - 5058
Bouwnummer 239
voorgevel

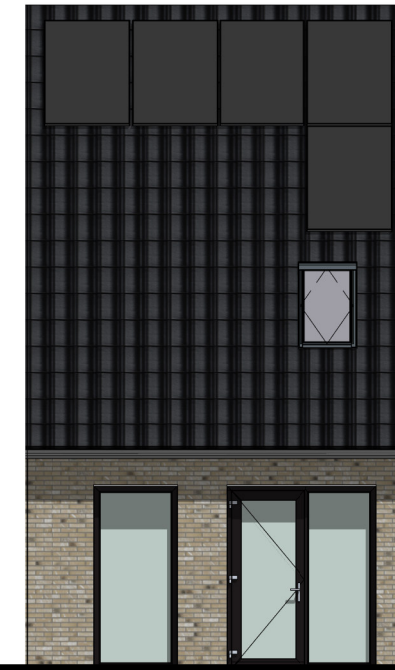

Woningtype 101 - 5058
Bouwnummer 239
achtergevel

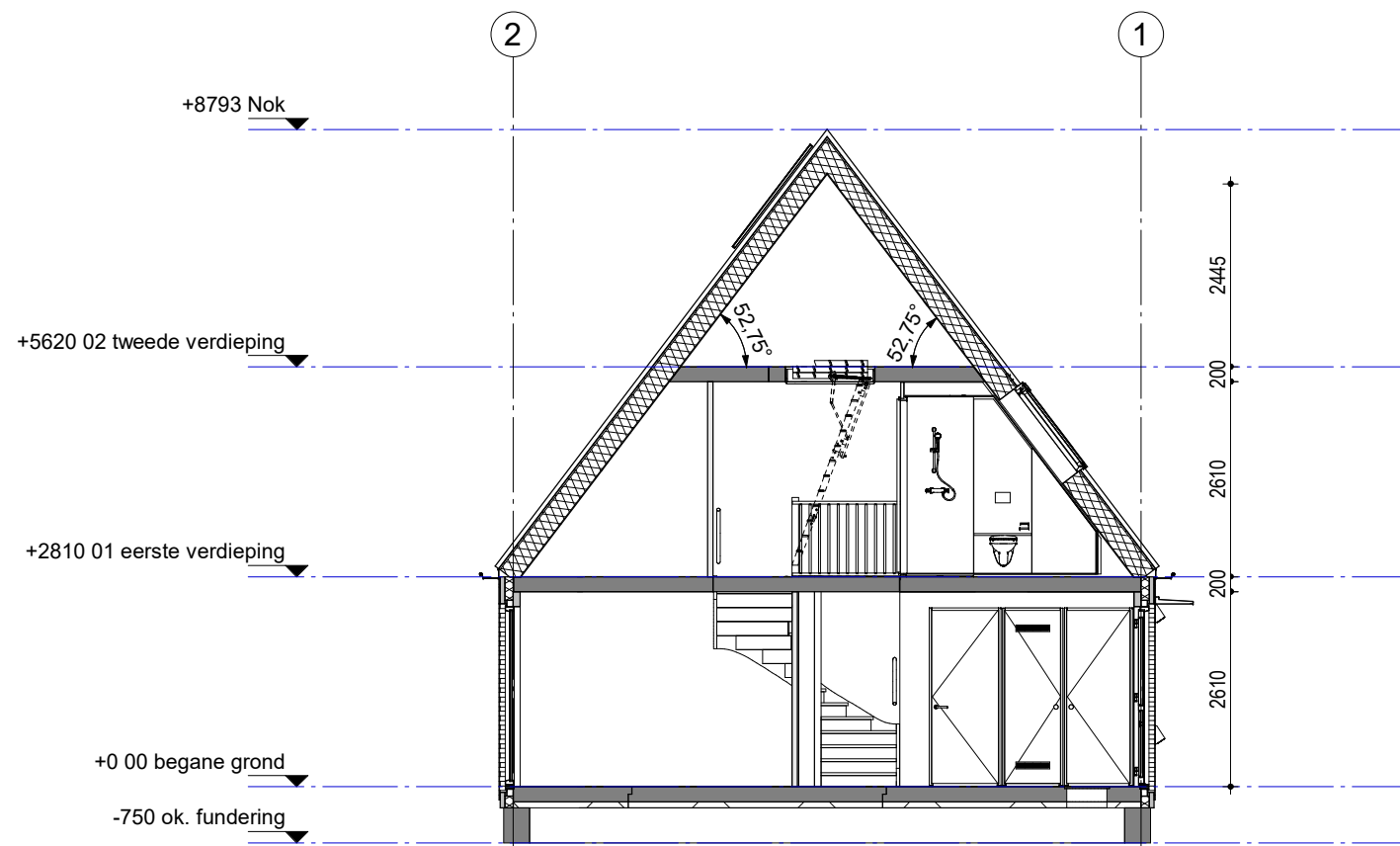

243	242	241	240	239	238	237	236	235	234	233	232
-----	-----	-----	-----	-----	-----	-----	-----	-----	-----	-----	-----

Woningblok: 15



Woningtype 101 - 5058
Bouwnummer 238
voorgevel



Woningtype 101 - 5058
Bouwnummer 238
achtergevel

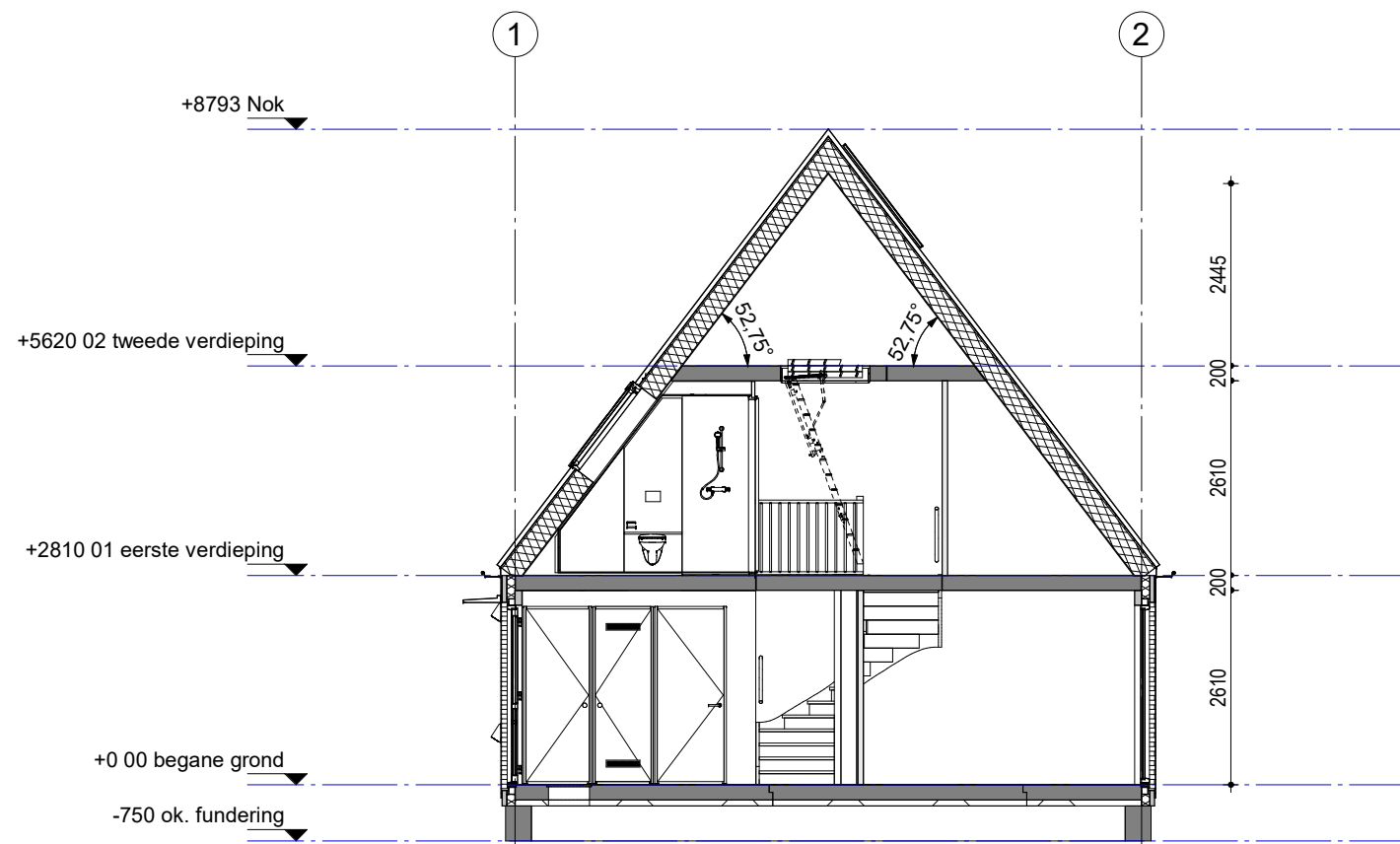

243	242	241	240	239	238	237	236	235	234	233	232
-----	-----	-----	-----	-----	-----	-----	-----	-----	-----	-----	-----

Woningblok: 15



Woningtype 101 - 5058
Bouwnummer 237
voorgevel



Woningtype 101 - 5058
Bouwnummer 237
achtergevel

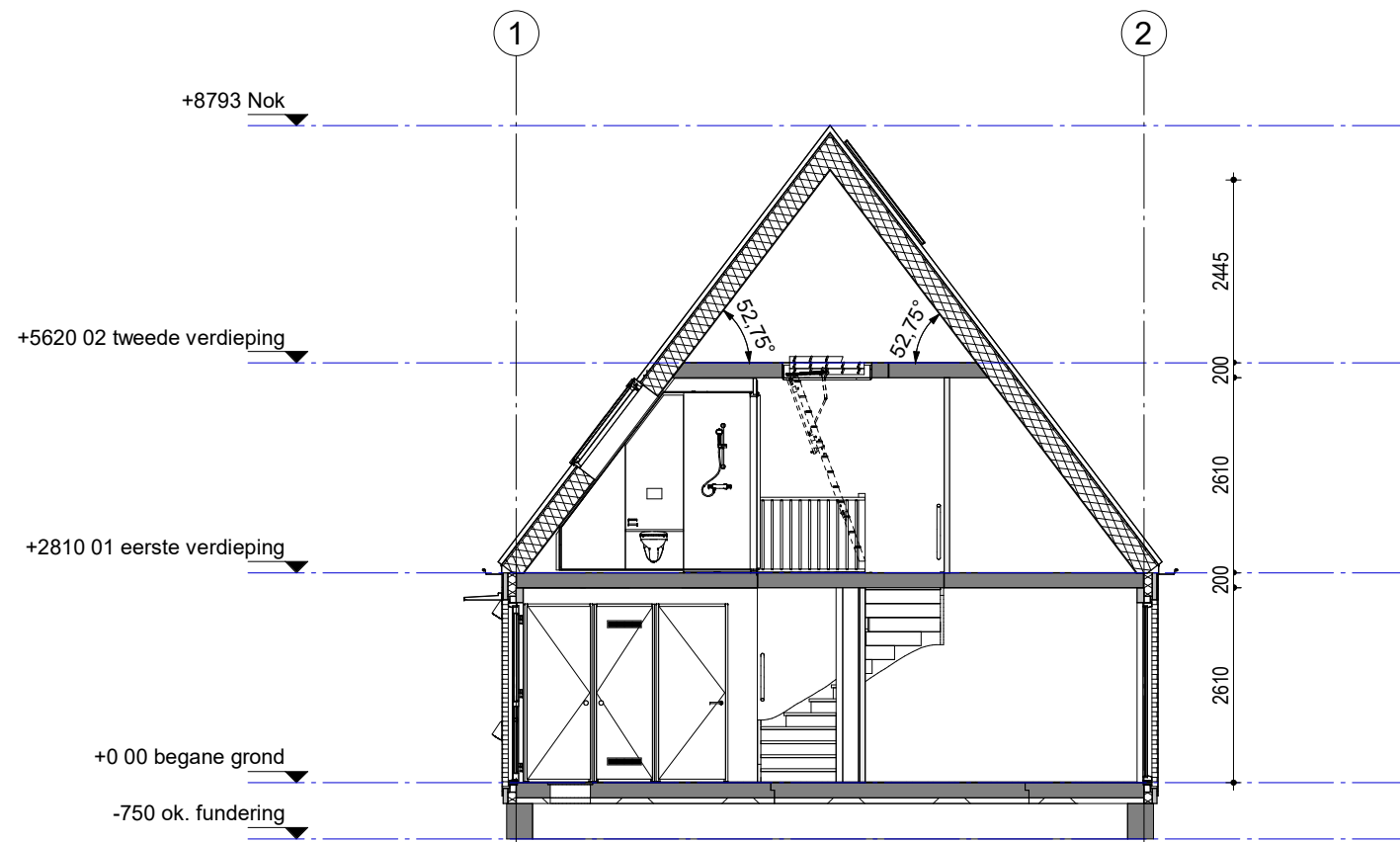

243	242	241	240	239	238	237	236	235	234	233	232
-----	-----	-----	-----	-----	-----	-----	-----	-----	-----	-----	-----

Woningblok: 15



Woningtype 101 - 5058
Bouwnummer 236
voorgevel



Woningtype 101 - 5058
Bouwnummer 236
achtergevel

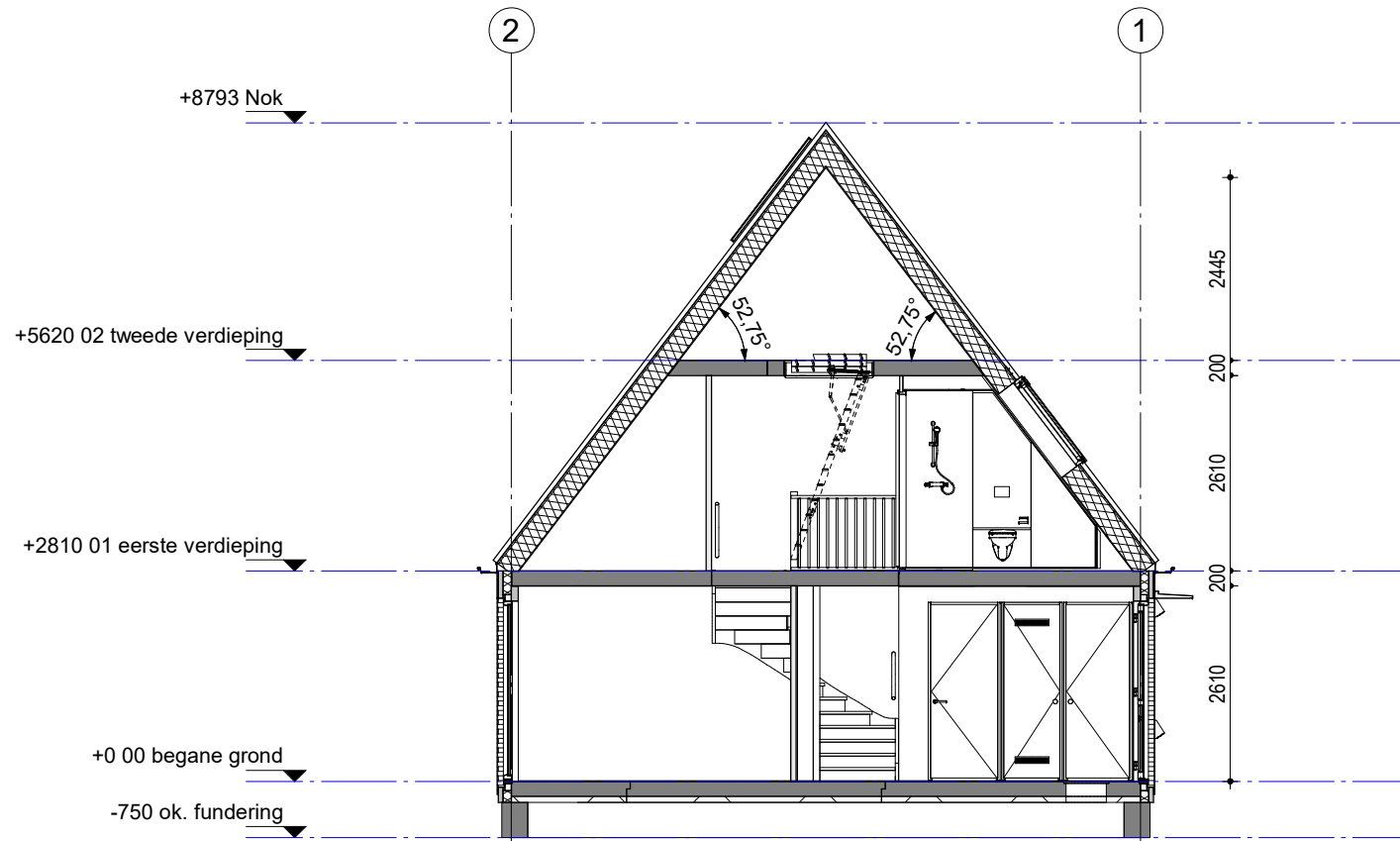

243	242	241	240	239	238	237	236	235	234	233	232
-----	-----	-----	-----	-----	-----	-----	-----	-----	-----	-----	-----

Woningblok: 15



Woningtype 101 - 5058
Bouwnummer 235
voorgevel



Woningtype 101 - 5058
Bouwnummer 235
achtergevel

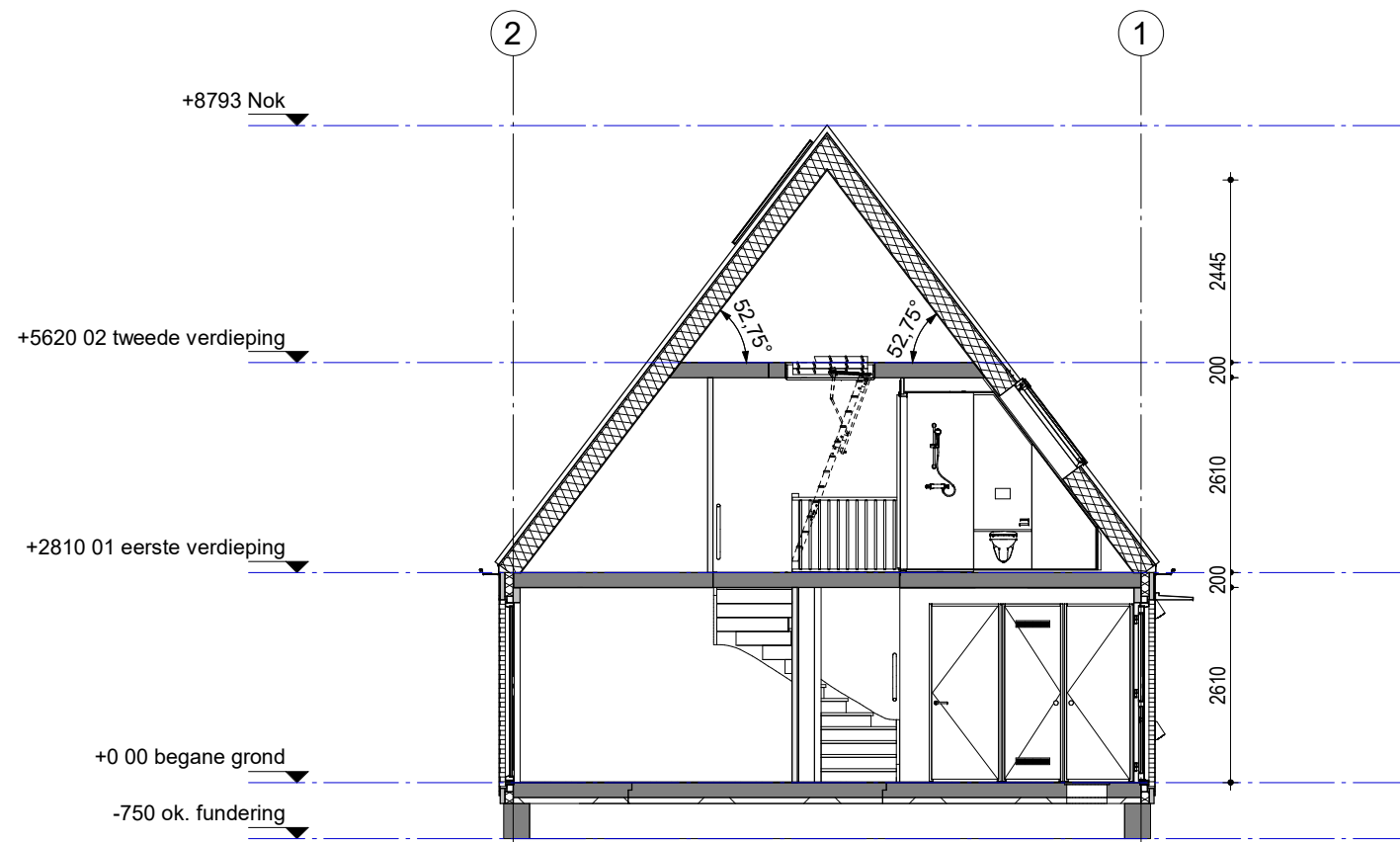

243	242	241	240	239	238	237	236	235	234	233	232
-----	-----	-----	-----	-----	-----	-----	-----	-----	-----	-----	-----

Woningblok: 15



Woningtype 101 - 5058
Bouwnummer 234



Woningtype 101 - 5058
Bouwnummer 234

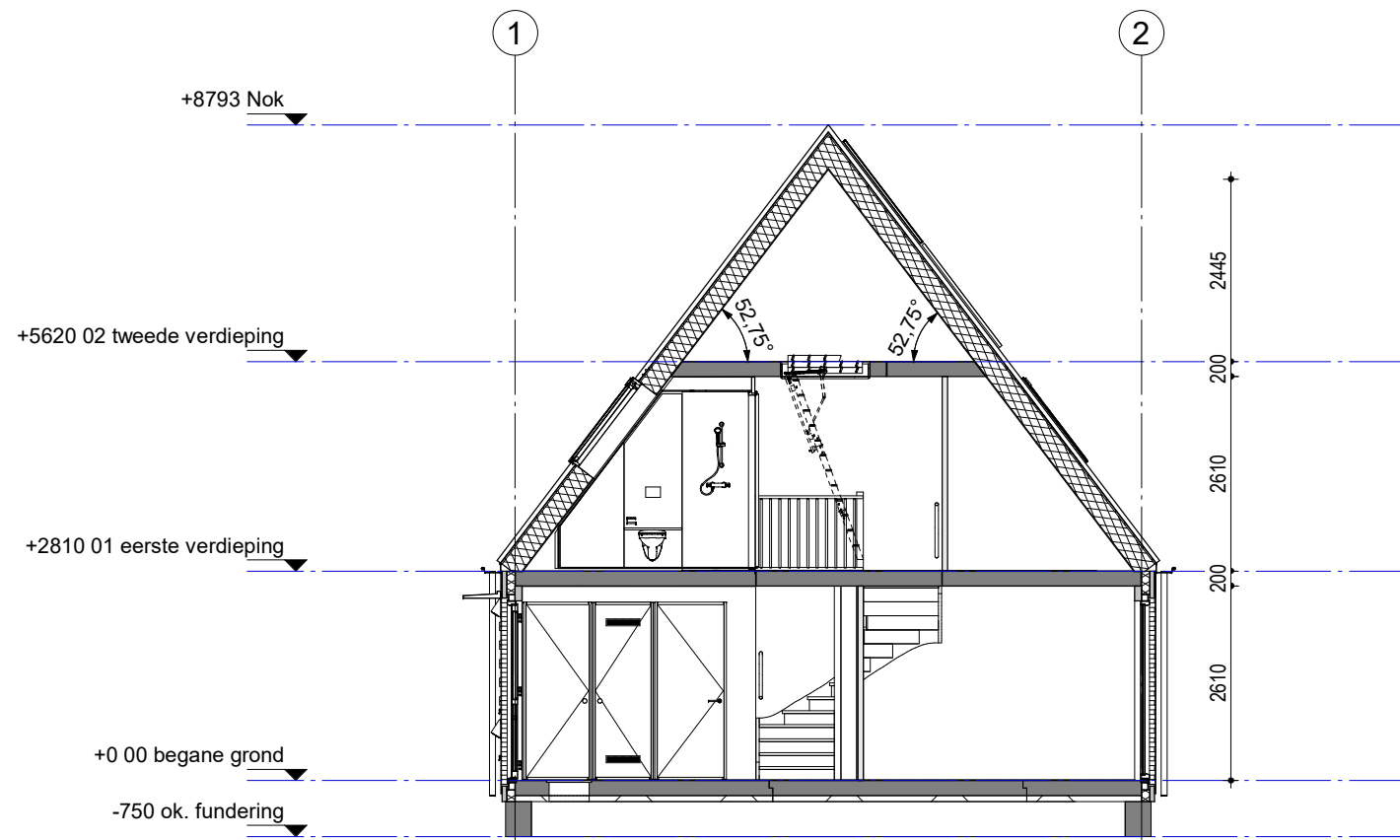

243	242	241	240	239	238	237	236	235	234	233	232
-----	-----	-----	-----	-----	-----	-----	-----	-----	-----	-----	-----

Woningblok: 15

Swifterbant 128 woningen
Gevels en doorsnede nr. 234

Projectno.: 25600648 Schaal: 1:100 Datum: 15-05-2024





Woningtype 101 - 5058
Bouwnummer 233



Woningtype 101 - 5058
Bouwnummer 233

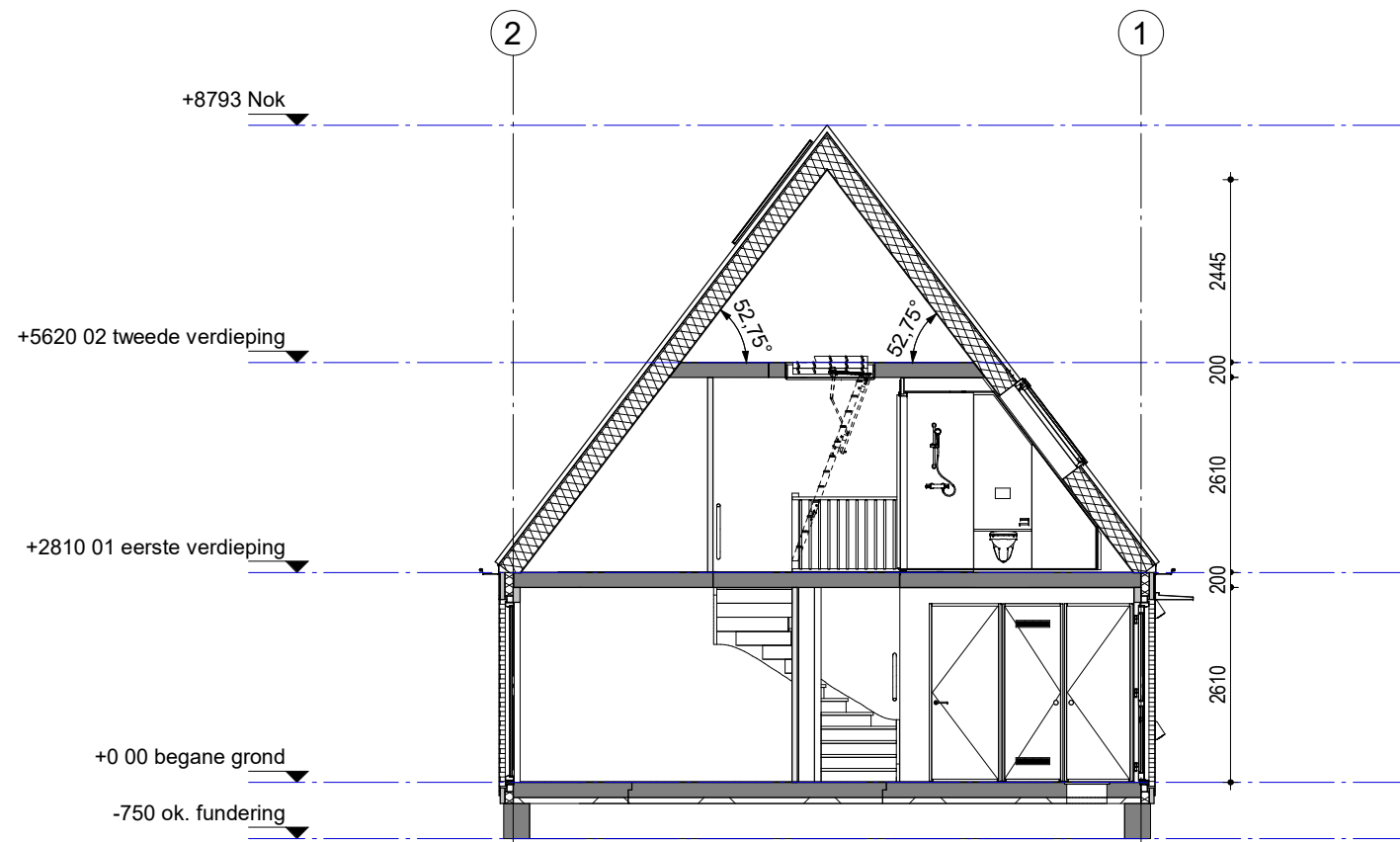

243	242	241	240	239	238	237	236	235	234	233	232
-----	-----	-----	-----	-----	-----	-----	-----	-----	-----	-----	-----

Woningblok: 15

Swifterbant 128 woningen
Gevels en doorsnede nr. 233

Projectno.: 25600648 Schaal: 1:100 Datum: 15-05-2024





Woningtype 101 - 5058
Bouwnummer 232



Woningtype 101 - 5058
Bouwnummer 232



Woningtype 101 - 5058
Bouwnummer 232

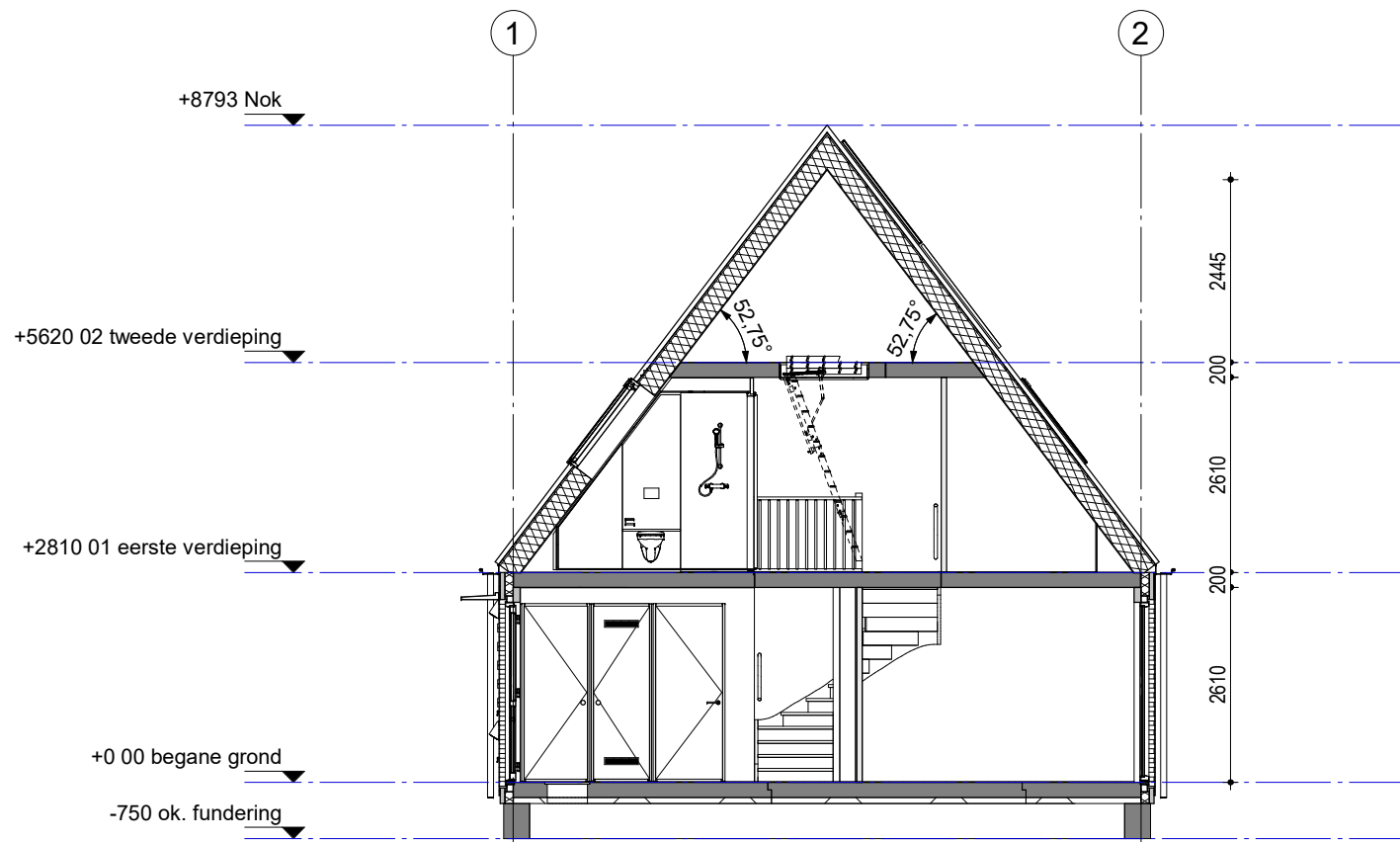

243	242	241	240	239	238	237	236	235	234	233	232
-----	-----	-----	-----	-----	-----	-----	-----	-----	-----	-----	-----

Woningblok: 15

Swifterbant 128 woningen
Gevels en doorsnede nr. 232

Projectno.: 25600648 Schaal: 1:100 Datum: 15-05-2024





voorgevel



achtergevel



linkergevel



rechtgevel

OPDRACHTGEVER	BPD Ontwikkeling
BIM Engineering	Fijn Wonen B.V.
ARCHITECT	Venster Architecten
PROJECT	Swifterbant 128 woningen
ONDERDEEL	Gevels Blok 15
VERSIE	Fijn Wonen 3.0

DATUM	15-05-2024	SCHAAL	1:100
GETEKEND	SZ		
GEZIEN	TvdS		
GECONTR.	JS		
GEWUZZIGD			
A			
B			
C			
D			
E			
F			
TEK.NR.	VH/VK-GVL-00		

