

Woningtype 201 - 5498
Bouwnummer 131

Renvooi; installaties

- | | | | |
|--|--|--|---|
| | Enkelpolige schakelaar | | Aansluiting plafondlichtpunt |
| | Seriëschakelaar | | Aansluiting wandlichtpunt |
| | Hotelschakelaar | | Aansluiting buitenlichtpunt (waterdicht) |
| | Enkelvoudige wandcontactdoos | | Leiding t.b.v. DATA + COAX / bedraad (DATA = UTP CAT-5) |
| | Enkelvoudige wandcontactdoos t.b.v. wasmachine | | Aardpunt |
| | Enkelvoudige wandcontactdoos t.b.v. droger | | Beldrukker 1050+ vloer |
| | Tweevoudige wandcontactdoos | | Schel |
| | Aansluiting PV installatie 1x230V | | Rm Rookmelder (230V) |
| | Keukenapparatuur | | Abzuigpunt t.b.v. ventilatie |
| | Koken 2x230V | | Abzuigpunt t.b.v. ventilatie |
| | Elektrische radiator | | Inblaasventiel t.b.v. ventilatie |
| | Thermostaat | | Wasmachinekraan |
| | Schakelaar mechanische ventilatie | | KW Afgedopte koudwaterleiding |
| | | | WW Afgedopte warmwaterleiding |
| | | | VWA Vulwater afvoer |
| | | | Viervoudig wandcontactdoos (opbouw) |
| | | | HWA Hemelwater afvoer |

Hoogte WCD en schakelmateriaal:
 - WCD in verblijfruimtes 300+ vloer
 - Schakelaars 1050+ vloer
 - WCD i.c.m. schakelaar 1050+ vloer



Woningblok: 4

Swifterbant 128 woningen
Beganeground nr. 131

Projectno.:25600648 Schaal:1:50

Datum: 17-07-2024





voorgevel



linkergevel



achtergevel



rechtergevel

<ul style="list-style-type: none"> ● OPDRACHTGEVER BPD Ontwikkeling B.V. ● BIM Engineering Fijn Wonen B.V. ● ARCHITECT Venster Architecten ● PROJECT Swifterbant 128 woningen ● ONDERDEEL Gevels Blok 4 ● VERSIE Fijn Wonen 3.0 	<p>25600648</p>																																																	
<table border="1" style="width: 100%; border-collapse: collapse;"> <tr> <td>DATUM</td> <td>13-05-2024</td> <td>SCHAAL</td> <td>1:100</td> </tr> <tr> <td>GETEKEND</td> <td>TvS</td> <td></td> <td></td> </tr> <tr> <td>GEZIEN</td> <td>SZ</td> <td></td> <td></td> </tr> <tr> <td>GECONTR.</td> <td>JS</td> <td></td> <td></td> </tr> <tr> <td colspan="4">GEWIJZIGD</td> </tr> <tr> <td>A</td> <td>15-05-2024</td> <td>WA</td> <td>Kleur deurkozijn voorgevel</td> </tr> <tr> <td>B</td> <td>17-07-2024</td> <td>JS</td> <td>Verhopen goot toegepast</td> </tr> <tr> <td>C</td> <td></td> <td></td> <td></td> </tr> <tr> <td>D</td> <td></td> <td></td> <td></td> </tr> <tr> <td>E</td> <td></td> <td></td> <td></td> </tr> <tr> <td>F</td> <td></td> <td></td> <td></td> </tr> <tr> <td>TEK.NR.</td> <td colspan="3">VK-GVL-00</td> </tr> </table>			DATUM	13-05-2024	SCHAAL	1:100	GETEKEND	TvS			GEZIEN	SZ			GECONTR.	JS			GEWIJZIGD				A	15-05-2024	WA	Kleur deurkozijn voorgevel	B	17-07-2024	JS	Verhopen goot toegepast	C				D				E				F				TEK.NR.	VK-GVL-00		
DATUM	13-05-2024	SCHAAL	1:100																																															
GETEKEND	TvS																																																	
GEZIEN	SZ																																																	
GECONTR.	JS																																																	
GEWIJZIGD																																																		
A	15-05-2024	WA	Kleur deurkozijn voorgevel																																															
B	17-07-2024	JS	Verhopen goot toegepast																																															
C																																																		
D																																																		
E																																																		
F																																																		
TEK.NR.	VK-GVL-00																																																	



Woningtype 201 - 5498
Bouwnummer 131
voorgevel

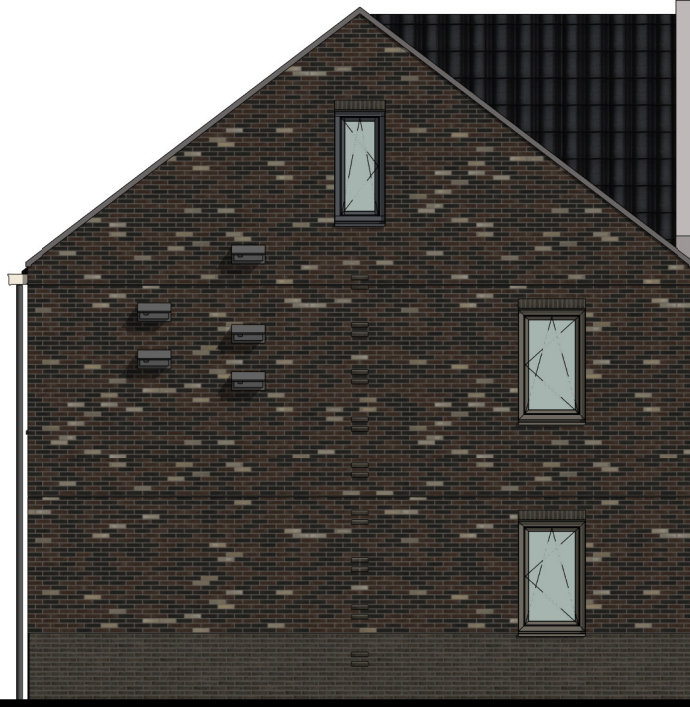

Woningtype 201 - 5498
Bouwnummer 131
linkergevel



Woningtype 201 - 5498
Bouwnummer 131
achtergevel

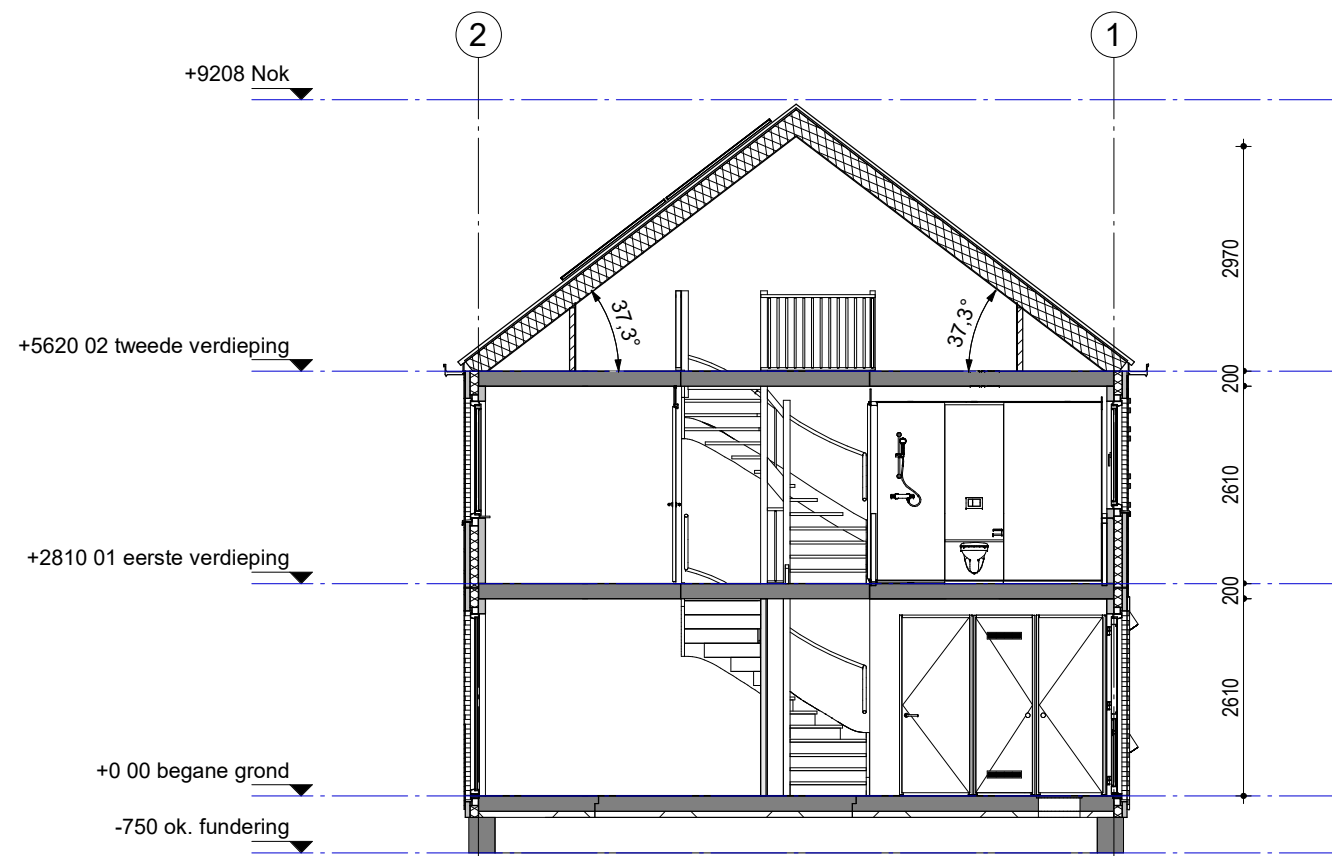

131	130	129	128	127
-----	-----	-----	-----	-----

Woningblok: 4

Swifterbant 128 woningen
Gevels en doorsnede nr. 131

Projectno.: 25600648 Schaal: 1:100 Datum: 17-07-2024





Woningtype 201 - 5498
Bouwnummer 130
voorgevel



Woningtype 201 - 5498
Bouwnummer 130
achtergevel

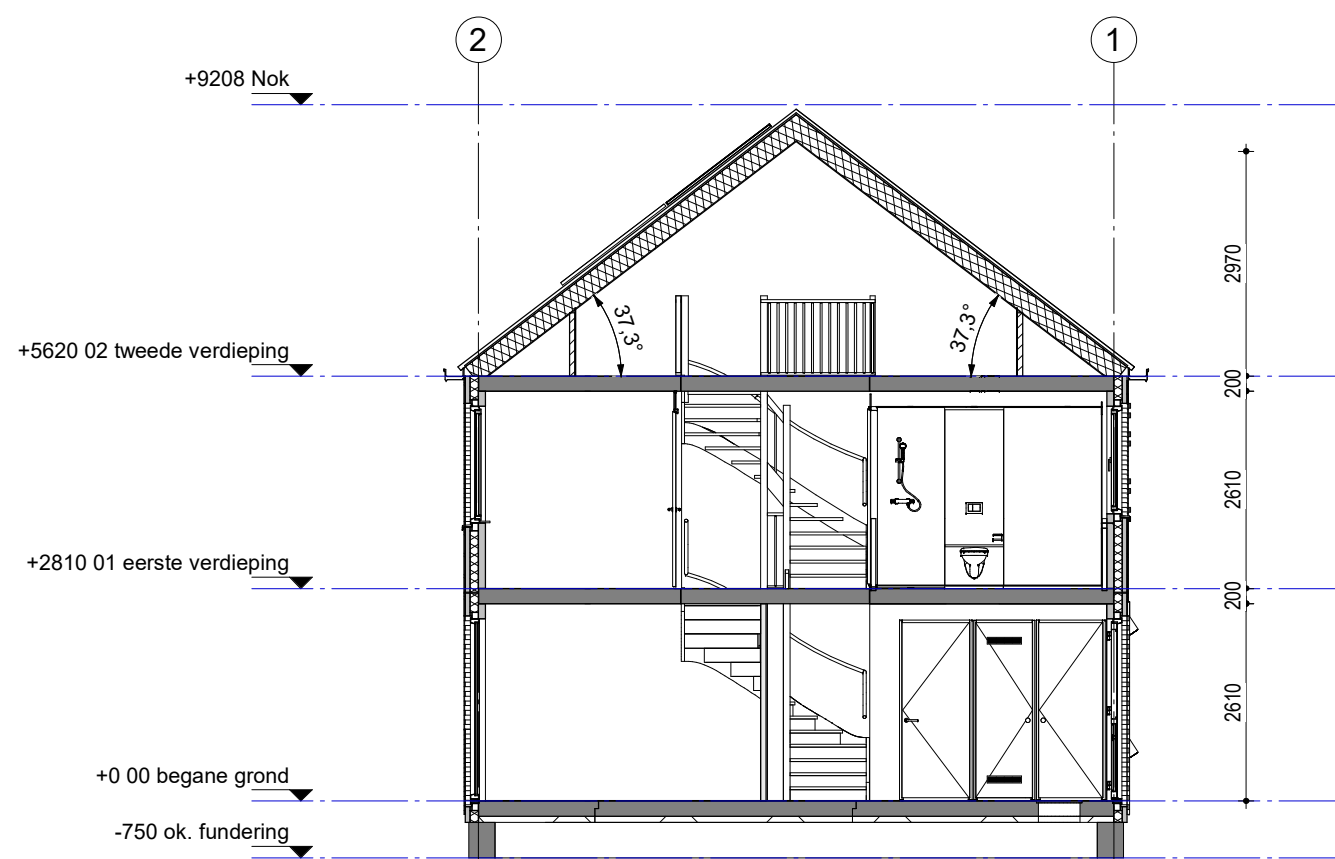

131	130	129	128	127
-----	-----	-----	-----	-----

Woningblok: 4

Swifterbant 128 woningen
Gevels en doorsnede nr. 130

Projectno.:25600648 Schaal: 1:100 Datum: 17-07-2024





Woningtype 201 - 5498
Bouwnummer 129
voorgevel



Woningtype 201 - 5498
Bouwnummer 129
achtergevel

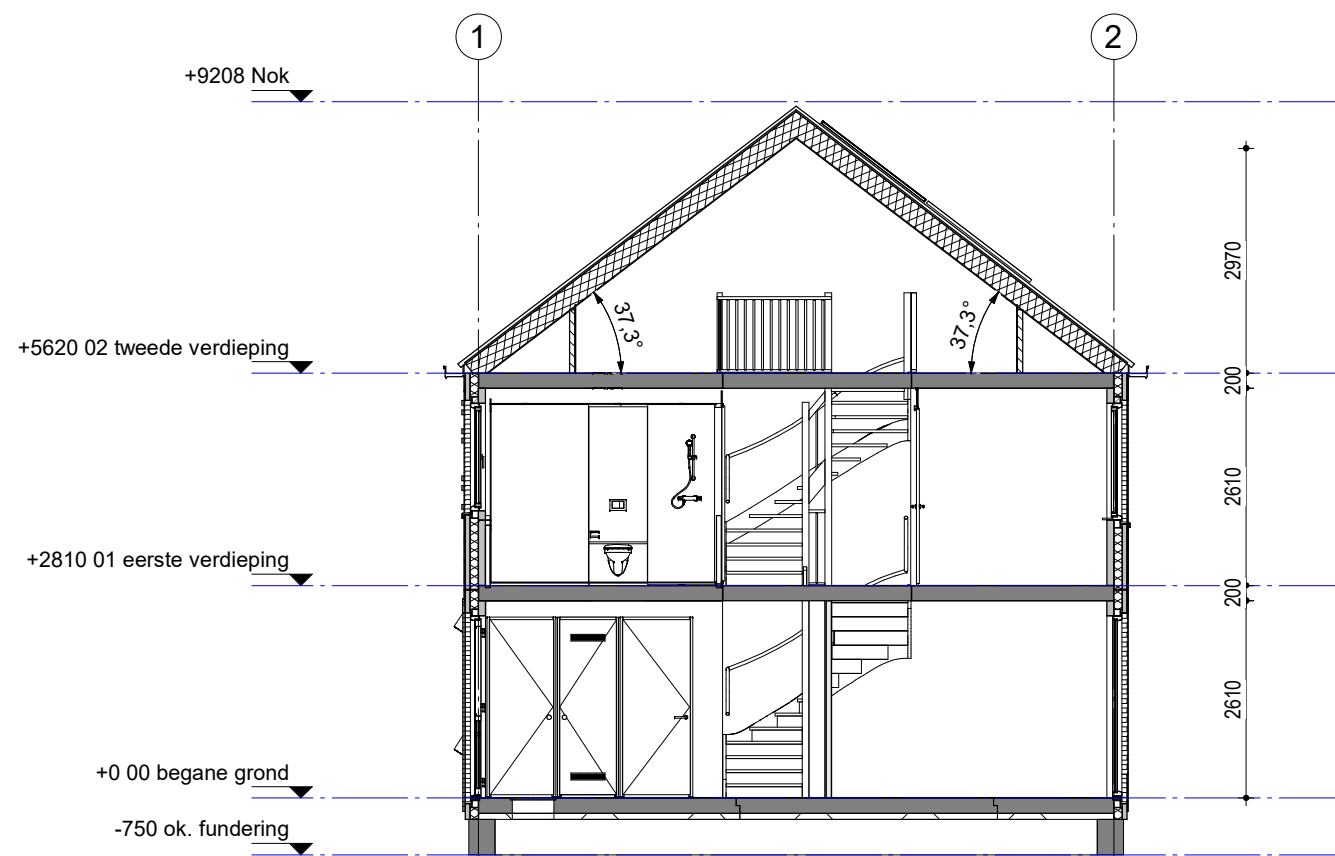

131	130	129	128	127
-----	-----	-----	-----	-----

Woningblok: 4

Swifterbant 128 woningen
Gevels en doorsnede nr. 129

Projectno.:25600648 Schaal: 1:100 Datum: 17-07-2024





Woningtype 201 - 5498
Bouwnummer 128
voorgevel



Woningtype 201 - 5498
Bouwnummer 128
achtergevel

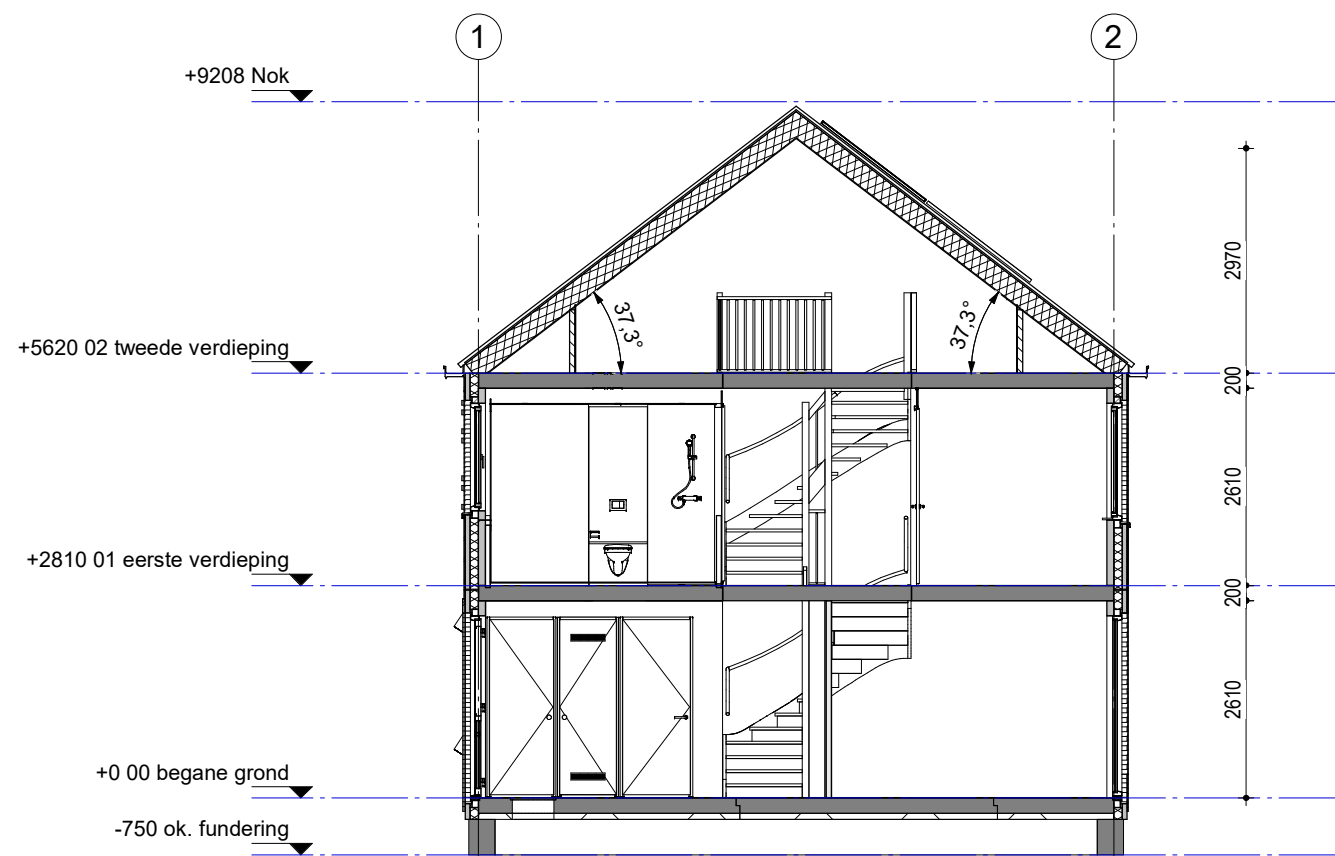

131	130	129	128	127
-----	-----	-----	-----	-----

Woningblok: 4

Swifterbant 128 woningen
Gevels en doorsnede nr. 128

Projectno.:25600648 Schaal: 1:100 Datum: 17-07-2024





Woningtype 201 - 5498
Bouwnummer 127
voorgevel



Woningtype 201 - 5498
Bouwnummer 127
rechtergevel



Woningtype 201 - 5498
Bouwnummer 127
achtergevel

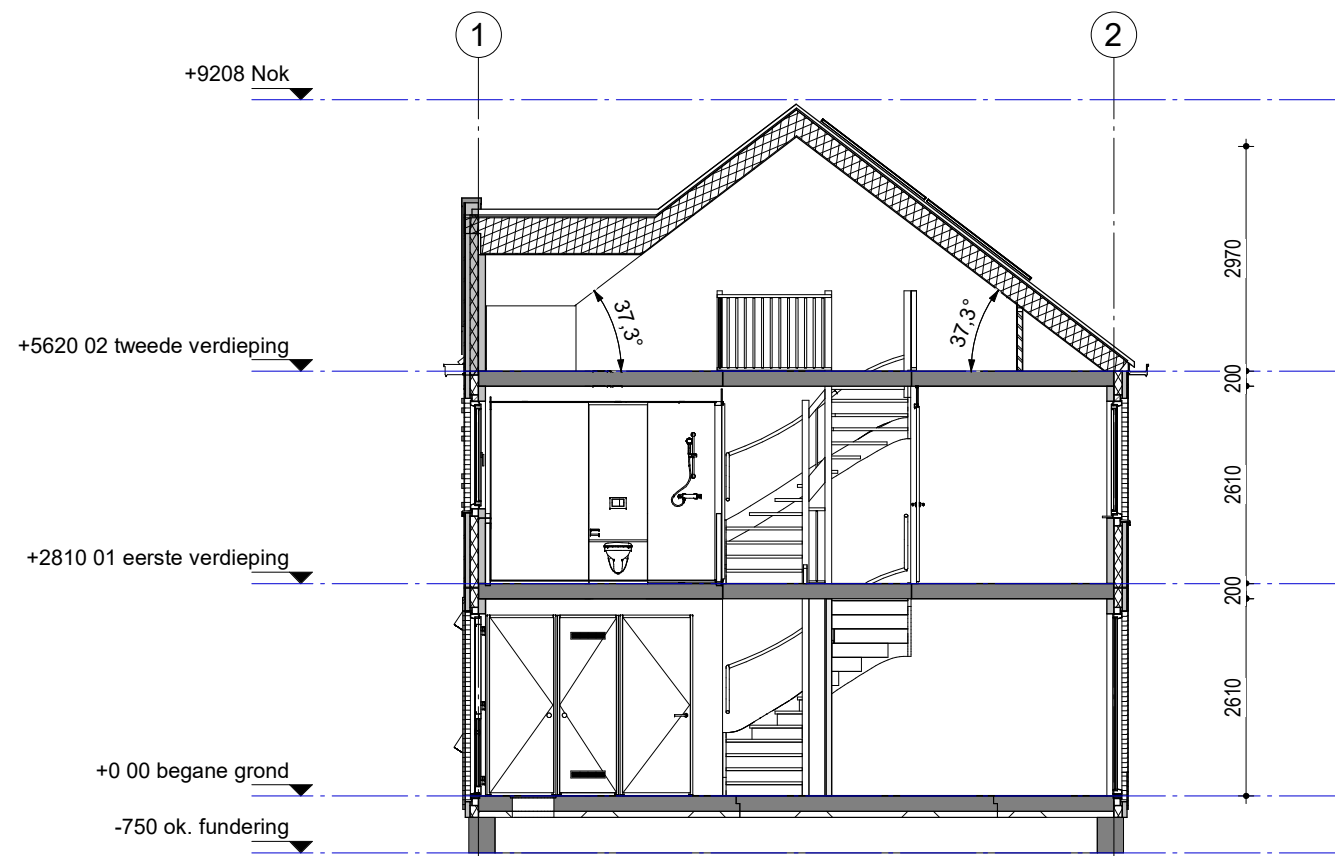

131	130	129	128	127
-----	-----	-----	-----	-----

Woningblok: 4

Swifterbant 128 woningen
Gevels en doorsnede nr. 127

Projectno.:25600648 Schaal: 1:100 Datum: 17-07-2024



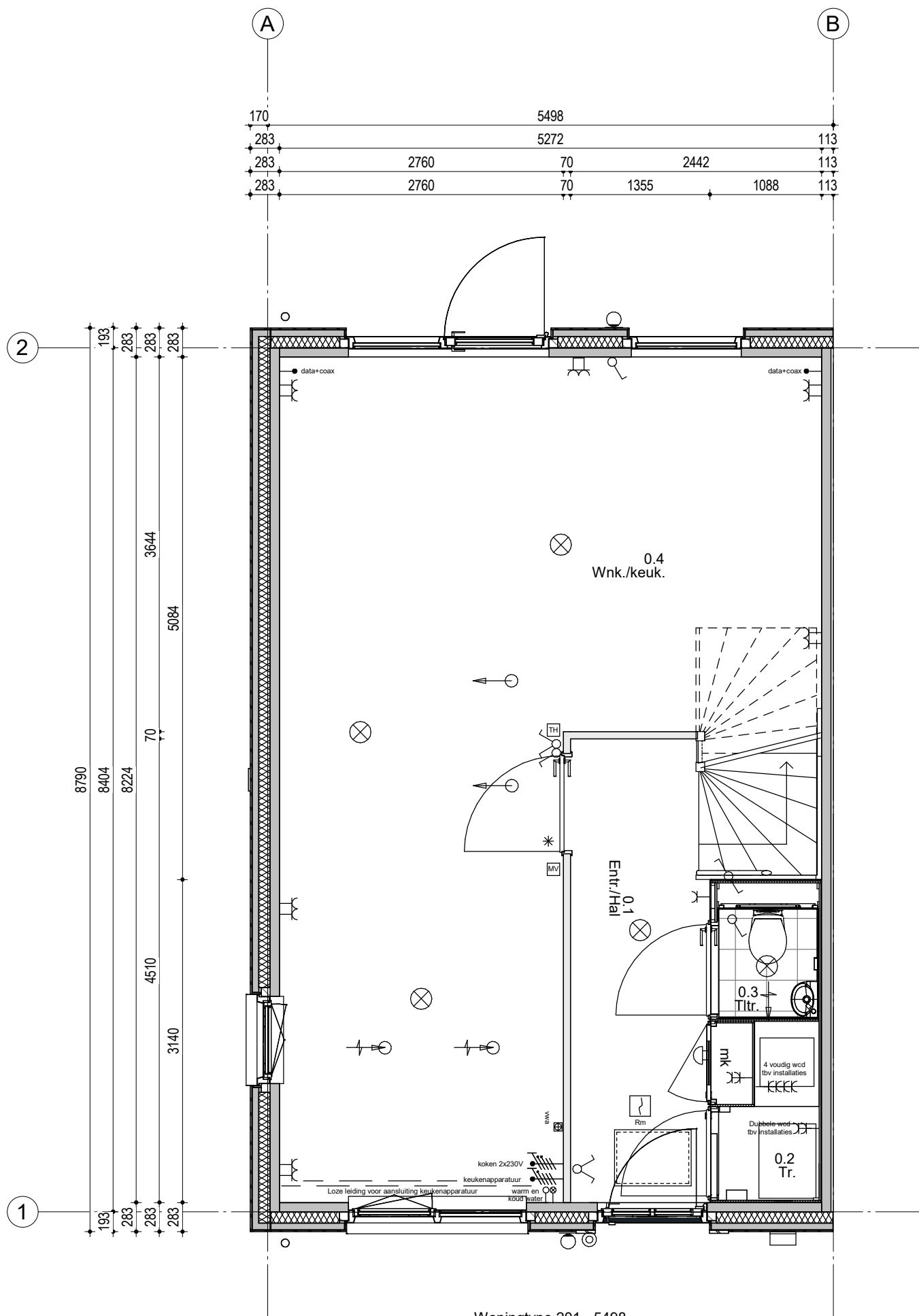

Woningtype 201 - 5498
Bouwnummer 131

Renvooi; installaties

- | | | | |
|--|--|--|---|
| | Enkelpolige schakelaar | | Aansluiting plafondlichtpunt |
| | Serieschakelaar | | Aansluiting wandlichtpunt |
| | Hotelschakelaar | | Aansluiting buitenlichtpunt (waterdicht) |
| | Enkelvoudige wandcontactdoos | | Leiding t.b.v. DATA + COAX / bedraad (DATA = UTP CAT-5) |
| | Enkelvoudige wandcontactdoos t.b.v. wasmachine | | Aardpunt |
| | Enkelvoudige wandcontactdoos t.b.v. droger | | Beldrukker 1050+ vloer |
| | Tweevoudige wandcontactdoos | | Schel |
| | Aansluiting PV installatie 1x230V | | Rookmelder (230V) |
| | Keukenapparatuur | | afzuigpunt t.b.v. ventilatie |
| | Koken 2x230V | | afzuigpunt t.b.v. ventilatie |
| | Elektrische radiator | | Inblaasventiel t.b.v. ventilatie |
| | Thermostaat | | Wasmachinekraan |
| | Schakelaar mechanische ventilatie | | afgedopte koudwaterleiding |
| | | | afgedopte warmwaterleiding |
| | | | Vulwater afvoer |
| | | | Viervoudig wandcontactdoor (opbouw) |
| | | | HWA Hemelwater afvoer |

Hoogte WCD en schakelmateriaal:
 - WCD in verblifruimtes 300+ vloer
 - Schakelaars 1050+ vloer
 - WCD i.c.m. schakelaar 1050+ vloer



Woningblok: 4

Swifterbant 128 woningen
Beganeground nr. 131

Projectno.:25600648 Schaal:1:50

Datum: 17-07-2024



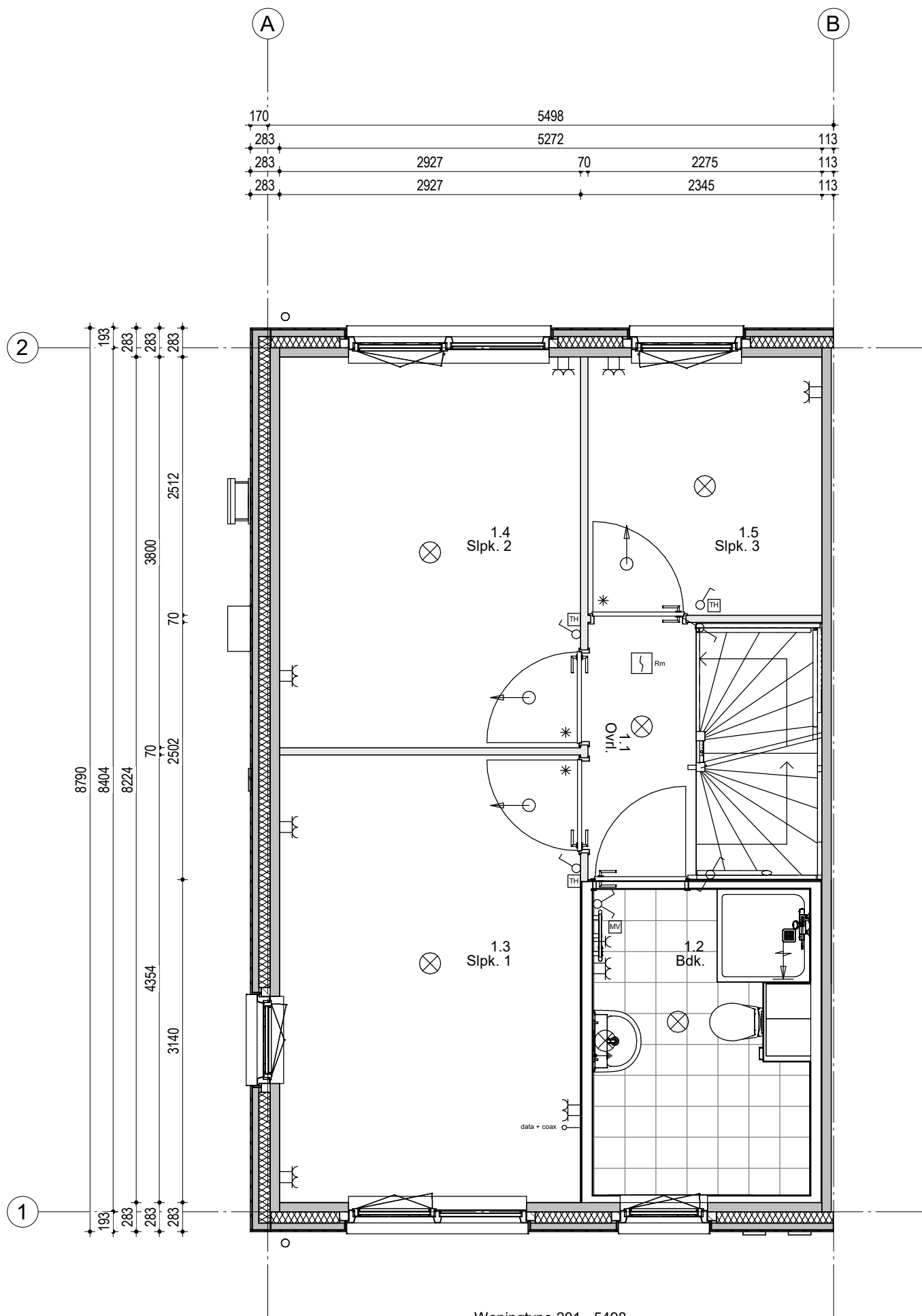

Woningtype 201 - 5498
Bouwnummer 131

Renvooi; installaties

- | | | | |
|--|--|--|---|
| | Enkeelpolige schakelaar | | Aansluiting plafondlichtpunt |
| | Serienschakelaar | | Aansluiting wandlichtpunt |
| | Hotelschakelaar | | Aansluiting buitenlichtpunt (waterdicht) |
| | Enkelvoudige wandcontactdoos | | Leiding t.b.v. DATA + COAX / bedraad (DATA = UTP CAT-5) |
| | Enkelvoudige wandcontactdoos t.b.v. wasmachine | | Aardpunt |
| | Enkelvoudige wandcontactdoos t.b.v. droger | | Beldrukker 1050+ vloer |
| | Tweevoudige wandcontactdoos | | Schel |
| | Aansluiting PV installatie 1x230V | | Rookmelder (230V) |
| | Keukenapparatuur | | afzuigpunt t.b.v. ventilatie |
| | Koken 2x230V | | afzuigpunt t.b.v. ventilatie |
| | Elektrische radiator | | Inblaasventiel t.b.v. ventilatie |
| | Thermostaat | | Wasmachinekraan |
| | Schakelaar mechanische ventilatie | | KW Afgedopte koudevoering |
| | | | WW Afgedopte warmtevoering |
| | | | VWA Vulwater afvoer |
| | | | Viervoudig wandcontactdoos (opbouw) |
| | | | HWA Hemelwater afvoer |

Hoogte WCD en schakelmateriaal:
 - WCD in verblifruimtes 300+ vloer
 - Schakelaars 1050+ vloer
 - WCD i.c.m. schakelaar 1050+ vloer



Woningblok: 4

Swifterbant 128 woningen
1e Verdieping nr. 131

Projectno.:25600648 Schaal:1:50

Datum: 17-07-2024



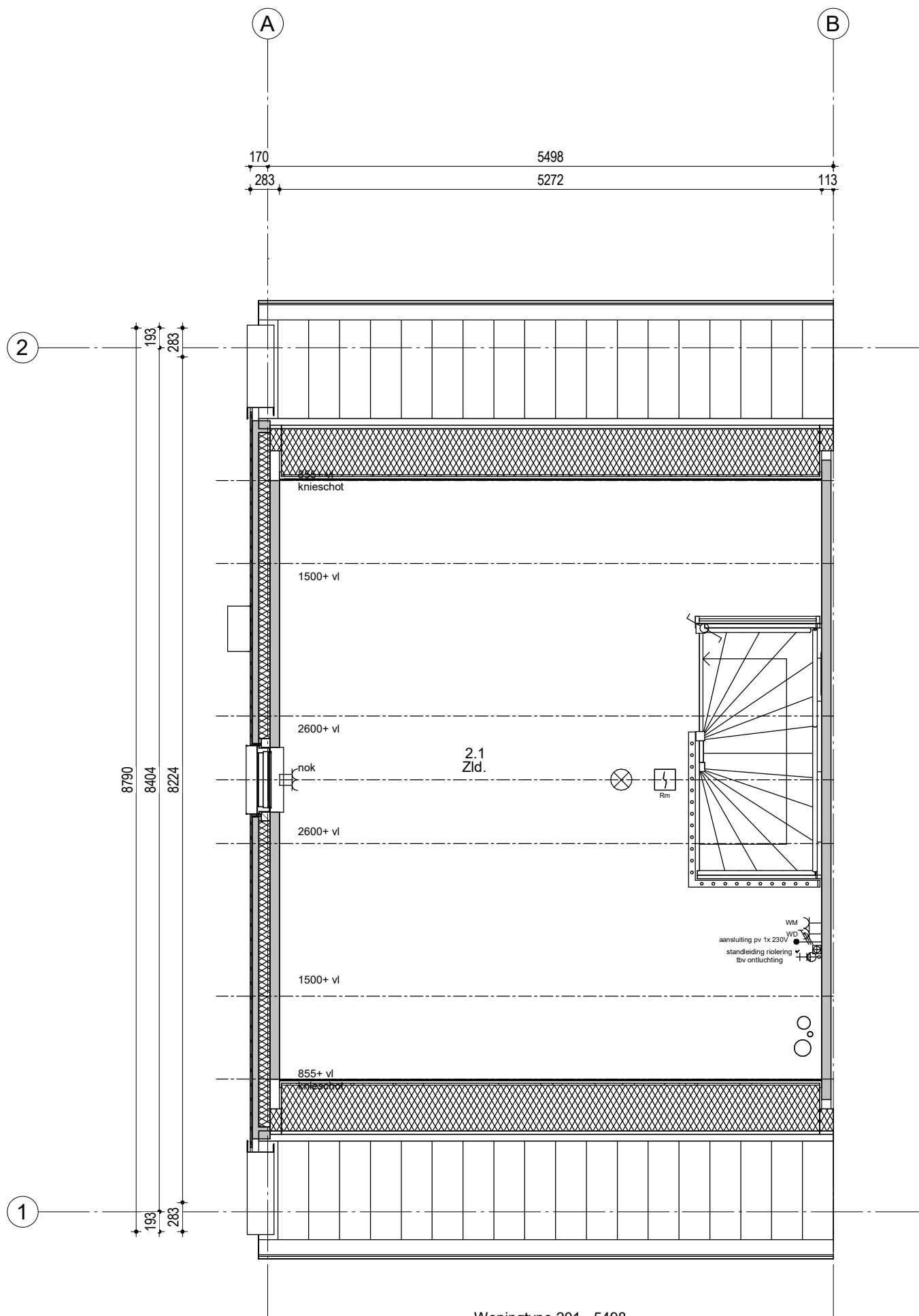

Woningtype 201 - 5498
Bouwnummer 131

Renvooi; installaties

- | | | | |
|--|---|--|---|
| | Enkeelpolige schakelaar | | Aansluiting plafondlichtpunt |
| | Seriëschakelaar | | Aansluiting wandlichtpunt |
| | Hotelschakelaar | | Aansluiting buitenlichtpunt (waterdicht) |
| | Enkelvoudige wandcontactdoos | | Leiding t.b.v. DATA + COAX / bedraad (DATA = UTP CAT-5) |
| | WM Enkelvoudige wandcontactdoos t.b.v. wasmachine | | Aardpunt |
| | DR Enkelvoudige wandcontactdoos t.b.v. droger | | Beldrukker 1050+ vloer |
| | Tweevoudige wandcontactdoos | | Schel |
| | Aansluiting PV installatie 1x230V | | Rm Rookmelder (230V) |
| | Keukenapparatuur | | Abzuigpunt t.b.v. ventilatie |
| | Koken 2x230V | | Abzuigpunt t.b.v. ventilatie |
| | Elektrische radiator | | Inblaasventiel t.b.v. ventilatie |
| | Thermostaat | | Wasmachinedraan |
| | Schakelaar mechanische ventilatie | | KW Afgedopte koudevoering |
| | | | WW Afgedopte warmtevoering |
| | | | VVA Vullwater afvoer |
| | | | Viervoudig wandcontactdoos (opbouw) |
| | | | HWA Hemelwater afvoer |

Hoogte WCD en schakelmateriaal:
 - WCD in vertielfruites 300+ vloer
 - Schakelaars 1050+ vloer
 - WCD i.c.m. schakelaar 1050+ vloer



Woningblok: 4

Swifterbant 128 woningen
2e Verdieping nr. 131

Projectno.:25600648 Schaal:1:50

Datum: 17-07-2024



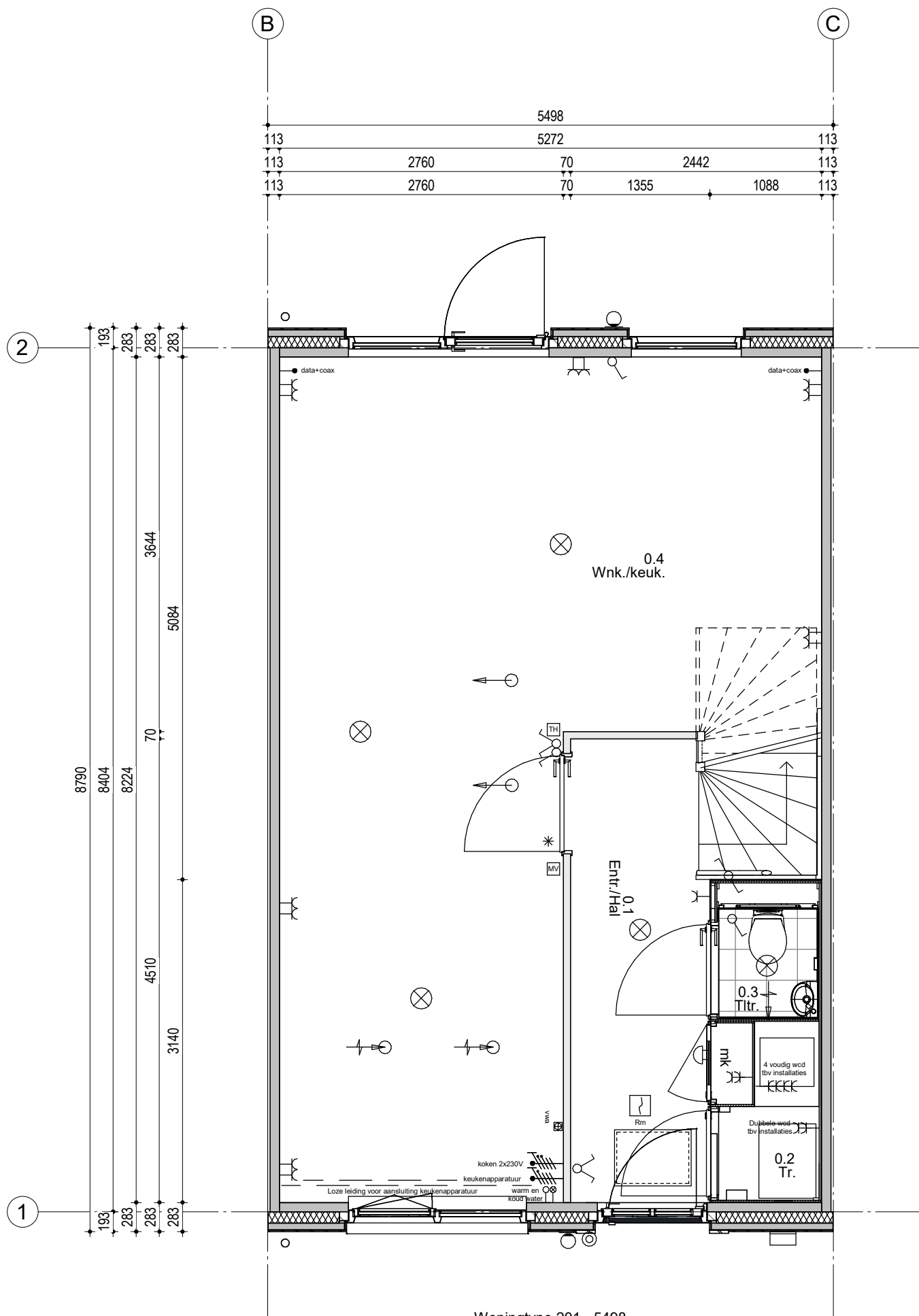

Renvooi; installaties

	Enkelpolige schakelaar		Aansluiting plafondlichtpunt
	Seriëschakelaar		Aansluiting wandlichtpunt
	Hotelschakelaar		Aansluiting buitenlichtpunt (waterdicht)
	Enkelvoudige wandcontactdoos		Leiding t.b.v. DATA + COAX / bedraad (DATA = UTP CAT-5)
	Enkelvoudige wandcontactdoos t.b.v. wasmachine		Aardpunt
	Enkelvoudige wandcontactdoos t.b.v. droger		Beldrukker 1050+ vloer
	Tweevoudige wandcontactdoos		Schel
	Aansluiting PV installatie 1x230V		Rookmelder (230V)
	Keukenapparatuur		Abzuigpunt t.b.v. ventilatie
	Koken 2x230V		Abzuigpunt t.b.v. ventilatie
	Elektrische radiator		Inblaasventiel t.b.v. ventilatie
	Thermostaat		Wasmachinekraan
	Schakelaar mechanische ventilatie		Algedopte koudeleiding
			Algedopte warmteleiding
			VWA Vulwater afvoer
			Viervoudig wandcontactdoos (opbouw)
			HWA Hemelwater afvoer

Hoogte WCD en schakelmateriaal:
 - WCD in vertielfruites 300+ vloer
 - Schakelaars 1050+ vloer
 - WCD i.c.m. schakelaar 1050+ vloer



Woningblok: 4

Swifterbant 128 woningen
Beganegrond nr. 130

Projectno.:25600648 Schaal:1:50

Datum: 17-07-2024



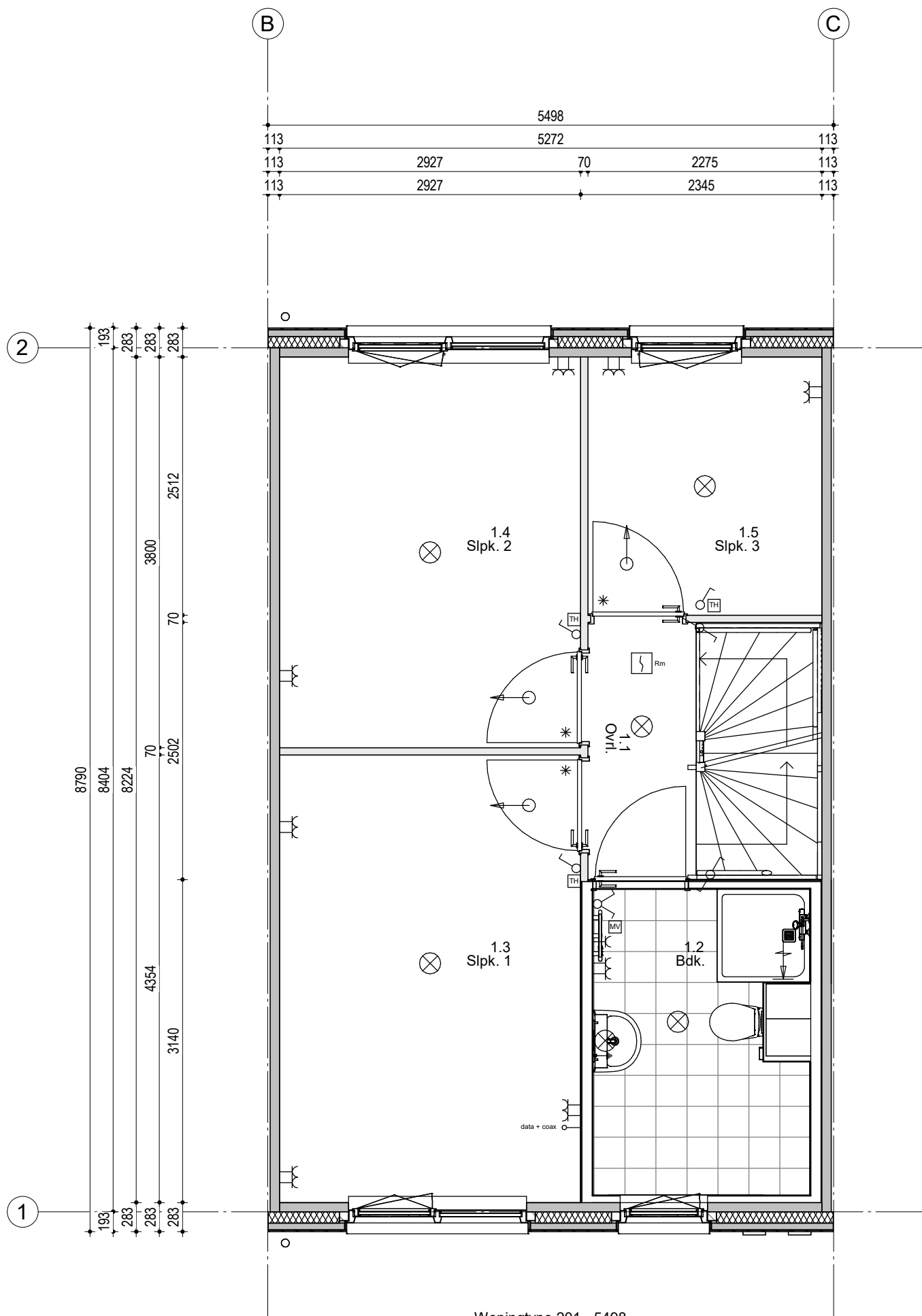

Woningtype 201 - 5498
Bouwnummer 130

Renvooi; installaties

- | | | | |
|--|---|--|---|
| | Enkeelpolige schakelaar | | Aansluiting plafondlichtpunt |
| | Seriëschakelaar | | Aansluiting wandlichtpunt |
| | Hotelschakelaar | | Aansluiting buitenlichtpunt (waterdicht) |
| | Enkeelvoudige wandcontactdoos | | Leiding t.b.v. DATA + COAX / bedraad (DATA = UTP CAT-5) |
| | Enkeelvoudige wandcontactdoos t.b.v. wasmachine | | Aardpunt |
| | Enkeelvoudige wandcontactdoos t.b.v. droger | | Beldrukker 1050+ vloer |
| | Tweevoudige wandcontactdoos | | Schiel |
| | Aansluiting PV installatie 1x230V | | Rookmelder (230V) |
| | Keukenapparatuur | | afzuigpunt t.b.v. ventilatie |
| | Koken 2x230V | | afzuigpunt t.b.v. ventilatie |
| | Elektrische radiator | | Inblaasventiel t.b.v. ventilatie |
| | Thermostaat | | Wasmachinedraan |
| | Schakelaar mechanische ventilatie | | KW Afgedopte koudevoering |
| | | | WW Afgedopte warmtevoering |
| | | | VWA Vulwater afvoer |
| | | | Viervoudig wandcontactdoos (opbouw) |
| | | | HWA Hemelwater afvoer |

Hoogte WCD en schakelmateriaal:
 - WCD in verblifruimtes 300+ vloer
 - Schakelaars 1050+ vloer
 - WCD i.c.m. schakelaar 1050+ vloer



Woningblok: 4

Swifterbant 128 woningen
1e Verdieping nr. 130

Projectno.:25600648 Schaal:1:50

Datum: 17-07-2024



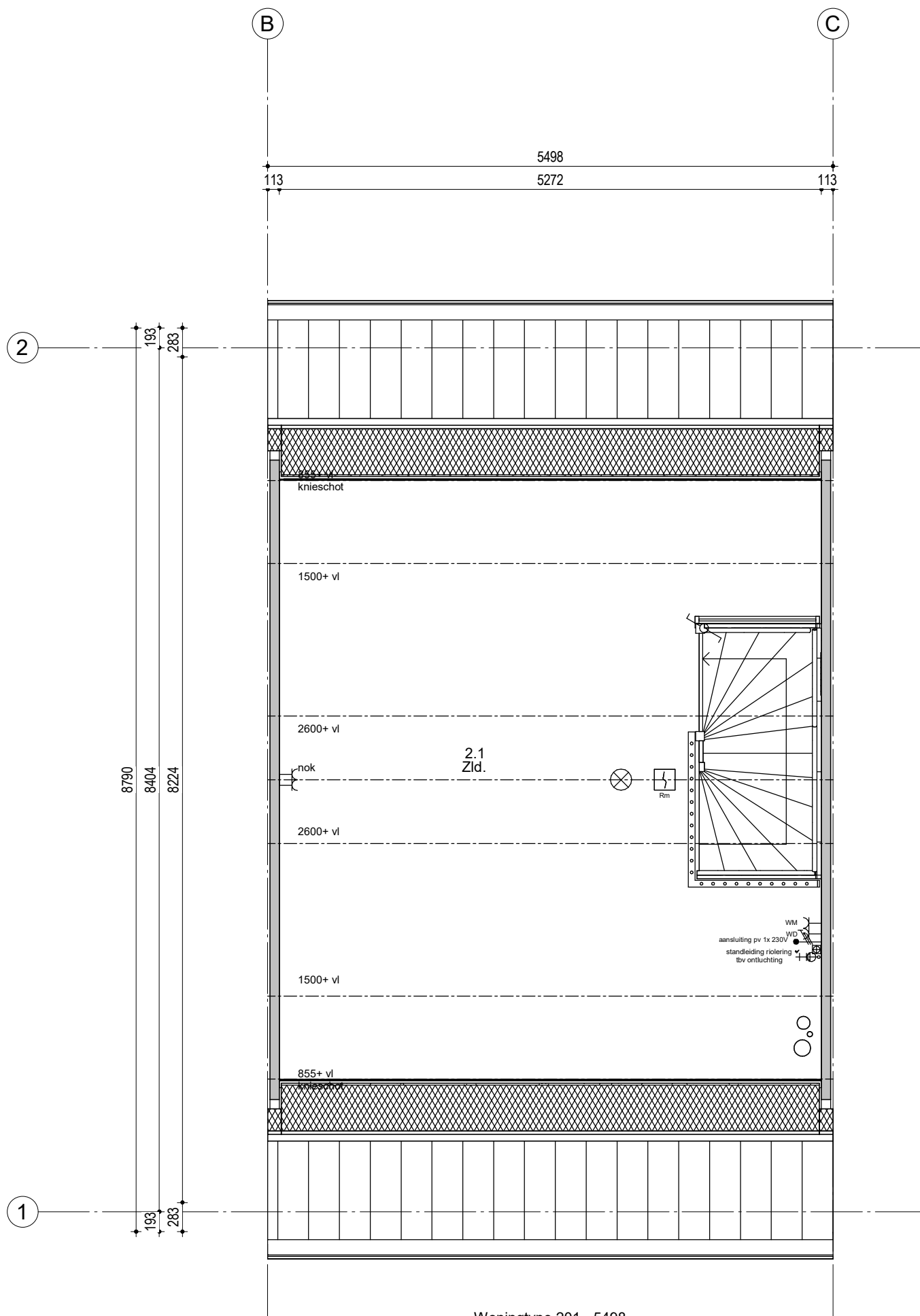

Woningtype 201 - 5498
Bouwnummer 130

Renvooi; installaties

- | | | | |
|--|--|--|---|
| | Enkeelpolige schakelaar | | Aansluiting plafondlichtpunt |
| | Serieschakelaar | | Aansluiting wandlichtpunt |
| | Hotelschakelaar | | Aansluiting buitenlichtpunt (waterdicht) |
| | Enkelvoudige wandcontactdoos | | Leiding t.b.v. DATA + COAX / bedraad (DATA = UTP CAT-5) |
| | Enkelvoudige wandcontactdoos t.b.v. wasmachine | | Aardpunt |
| | Enkelvoudige wandcontactdoos t.b.v. droger | | Beldrukker 1050+ vloer |
| | Tweevoudige wandcontactdoos | | Schel |
| | Aansluiting PV installatie 1x230V | | Rookmelder (230V) |
| | Keukenapparatuur | | afzuigpunt t.b.v. ventilatie |
| | Koken 2x230V | | afzuigpunt t.b.v. ventilatie |
| | Elektrische radiator | | Inblaasventiel t.b.v. ventilatie |
| | Thermostaat | | Wasmachinekraan |
| | Schakelaar mechanische ventilatie | | afgedopte koudwaterleiding |
| | | | afgedopte warmwaterleiding |
| | | | VWA Vulwater afvoer |
| | | | Vierzijdig wandcontactdoos (opbouw) |
| | | | HWA Hemelwater afvoer |

Hoogte WCD en schakelmateriaal:
 - WCD in vertielfruities 300+ vloer
 - Schakelaars 1050+ vloer
 - WCD i.c.m. schakelaar 1050+ vloer



Woningblok: 4

Swifterbant 128 woningen
2e Verdieping nr. 130

Projectno.: 25600648 Schaal: 1:50

Datum: 17-07-2024



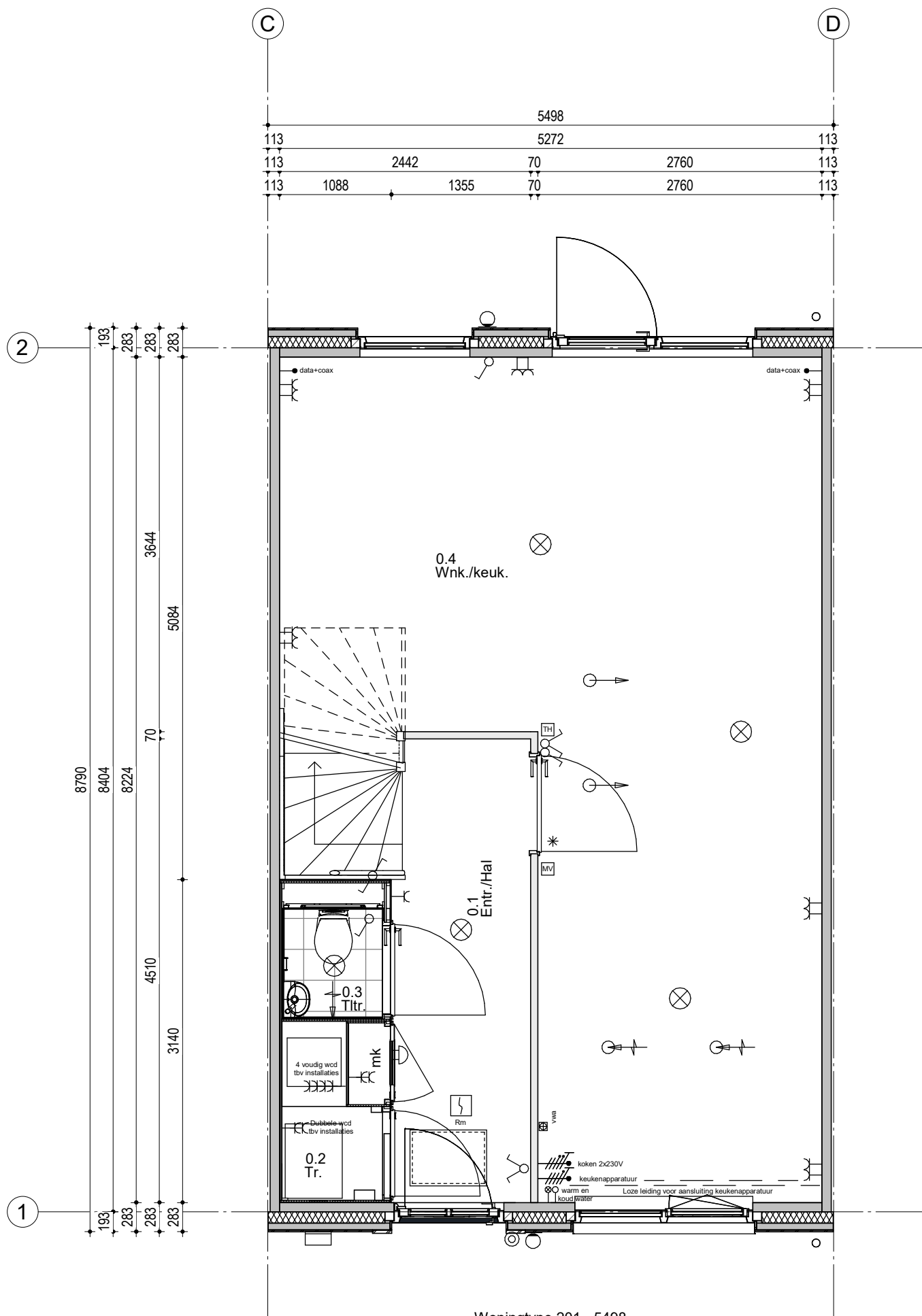

Woningtype 201 - 5498
Bouwnummer 129

Renvooi; installaties

- | | | | |
|--|---|--|---|
| | Enkeelpolige schakelaar | | Aansluiting plafondlichtpunt |
| | Serienschakelaar | | Aansluiting wandlichtpunt |
| | Hotelschakelaar | | Aansluiting buitenlichtpunt (waterdicht) |
| | Enkeelvoudige wandcontactdoos | | Leiding t.b.v. DATA + COAX / bedraad (DATA = UTP CAT-5) |
| | Enkeelvoudige wandcontactdoos t.b.v. wasmachine | | Aardpunt |
| | Enkeelvoudige wandcontactdoos t.b.v. droger | | Beldrukker 1050+ vloer |
| | Tweevoudige wandcontactdoos | | Schel |
| | Aansluiting PV installatie 1x230V | | Rookmelder (230V) |
| | Keukenapparatuur | | Abzuigpunt t.b.v. ventilatie |
| | Koken 2x230V | | Abzuigpunt t.b.v. ventilatie |
| | Elektrische radiator | | Inblaasventiel t.b.v. ventilatie |
| | Thermostaat | | Wasmachinekraan |
| | Schakelaar mechanische ventilatie | | Alfgedopte koudeleiding |
| | | | Alfgedopte warmteleiding |
| | | | Vulwater afvoer |
| | | | Viervoudig wandcontactdoor (opbouw) |
| | | | HWA Hemelwater afvoer |

Hoogte WCD en schakelmateriaal:
 - WCD in verblifruimtes 300+ vloer
 - Schakelaars 1050+ vloer
 - WCD i.c.m. schakelaar 1050+ vloer

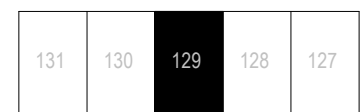

Woningblok: 4

Swifterbant 128 woningen
Beganegrand nr. 129

Projectno.:25600648 Schaal:1:50

Datum: 17-07-2024



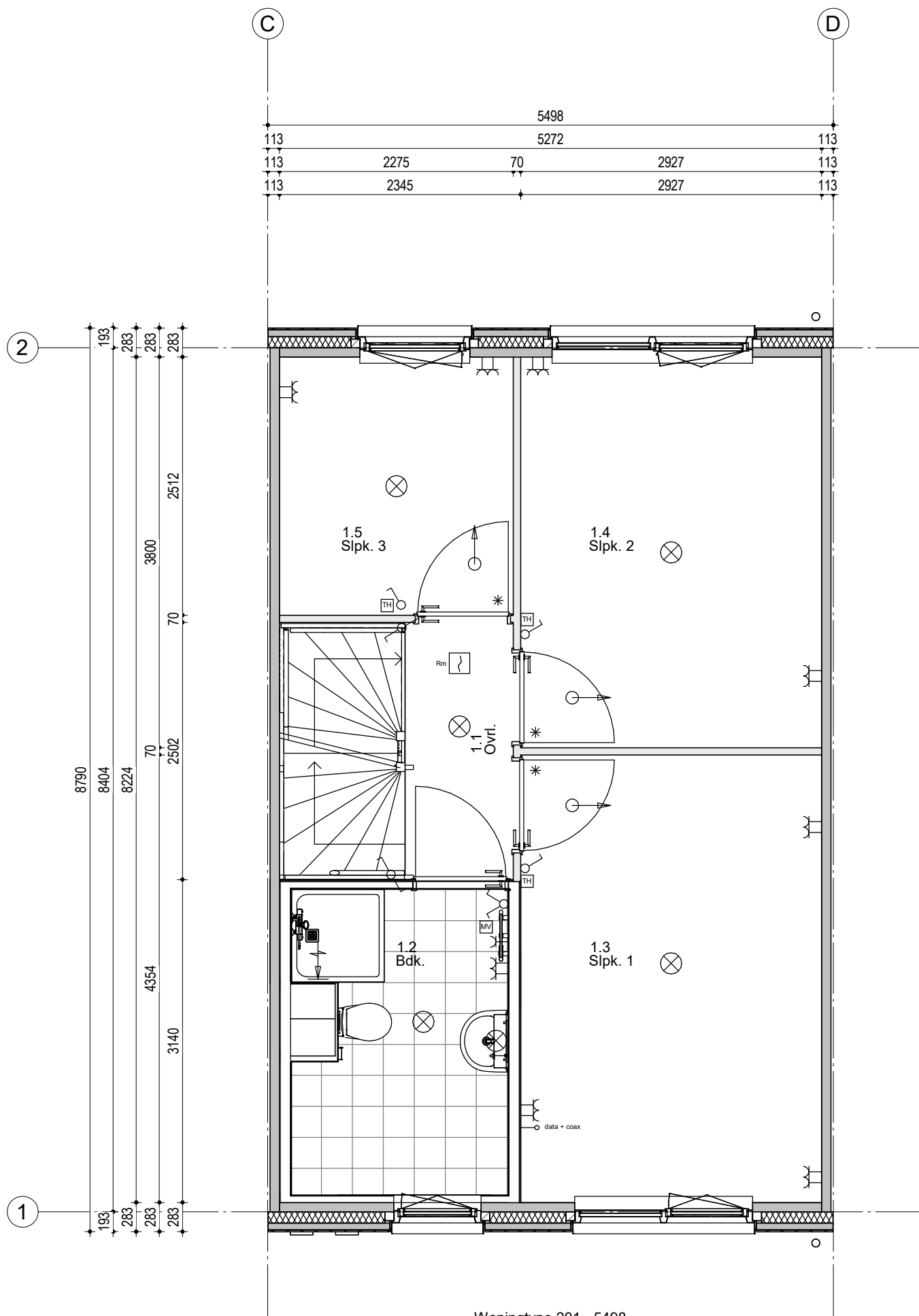

Woningtype 201 - 5498
Bouwnummer 129

Renvooi; installaties

- | | | | |
|--|--|--|---|
| | Enkeelpolige schakelaar | | Aansluiting plafondlichtpunt |
| | Serieschakelaar | | Aansluiting wandlichtpunt |
| | Hotelschakelaar | | Aansluiting buitenlichtpunt (waterdicht) |
| | Enkelvoudige wandcontactdoos | | Leiding t.b.v. DATA + COAX / bedraad (DATA = UTP CAT-5) |
| | Enkelvoudige wandcontactdoos t.b.v. wasmachine | | Aardpunt |
| | Enkelvoudige wandcontactdoos t.b.v. droger | | Beldrukker 1050+ vloer |
| | Tweevoudige wandcontactdoos | | Schel |
| | Aansluiting PV installatie 1x230V | | Rm Rookmelder (230V) |
| | Keukenapparatuur | | Alfuispunt t.b.v. ventilatie |
| | Koken 2x230V | | Alfuispunt t.b.v. ventilatie |
| | Elektrische radiator | | Inblaasventiel t.b.v. ventilatie |
| | Thermostaat | | Wasmachinekraan |
| | Schakelaar mechanische ventilatie | | KW Afgedopte koudevoering |
| | | | WW Afgedopte warmtevoering |
| | | | VWA Vulwater afvoer |
| | | | Viervoudig wandcontactdoor (opbouw) |
| | | | HWA Hemelwater afvoer |

Hoogte WCD en schakelmateriaal:
 - WCD in verblifruimtes 300+ vloer
 - Schakelaars 1050+ vloer
 - WCD i.c.m. schakelaar 1050+ vloer

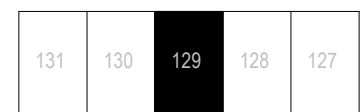

Woningblok: 4

Swifterbant 128 woningen
1e Verdieping nr. 129

Projectno.:25600648 Schaal:1:50

Datum: 17-07-2024



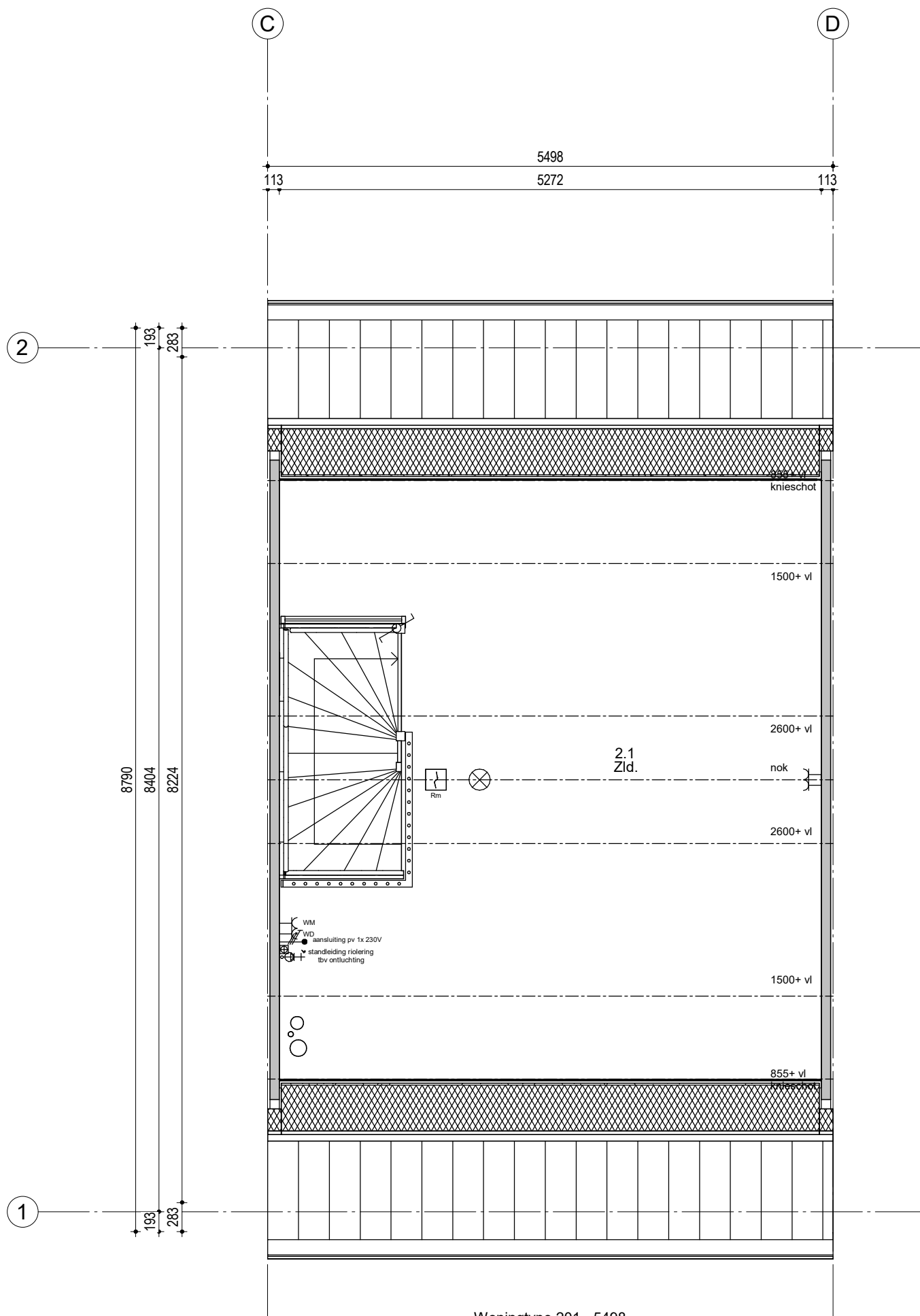

Woningtype 201 - 5498
Bouwnummer 129

Renvooi; installaties

- | | | | |
|--|--|--|---|
| | Enkeelpolige schakelaar | | Aansluiting plafondlichtpunt |
| | Serieschakelaar | | Aansluiting wandlichtpunt |
| | Hotelschakelaar | | Aansluiting buitenlichtpunt (waterdicht) |
| | Enkelvoudige wandcontactdoos | | Leiding t.b.v. DATA + COAX / bedraad (DATA = UTP CAT-5) |
| | Enkelvoudige wandcontactdoos t.b.v. wasmachine | | Aardpunt |
| | Enkelvoudige wandcontactdoos t.b.v. droger | | Beldrukker 1050+ vloer |
| | Tweevoudige wandcontactdoos | | Schel |
| | Aansluiting PV installatie 1x230V | | Rookmelder (230V) |
| | Keukenapparatuur | | afzuigpunt t.b.v. ventilatie |
| | Koken 2x230V | | afzuigpunt t.b.v. ventilatie |
| | Elektrische radiator | | inblaasventiel t.b.v. ventilatie |
| | Thermostaat | | Wasmachinekraan |
| | Schakelaar mechanische ventilatie | | afgedopte koudwaterleiding |
| | | | afgedopte warmwaterleiding |
| | | | Vulwater afvoer |
| | | | Viervoudig wandcontactdoor (opbouw) |
| | | | HWA Hemelwater afvoer |

Hoogte WCD en schakelmateriaal:
 - WCD in vertielfruities 300+ vloer
 - Schakelaars 1050+ vloer
 - WCD i.c.m. schakelaar 1050+ vloer

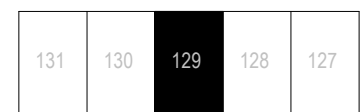

Woningblok: 4

Swifterbant 128 woningen
2e Verdieping nr. 129

Projectno.:25600648 Schaal:1:50

Datum: 17-07-2024



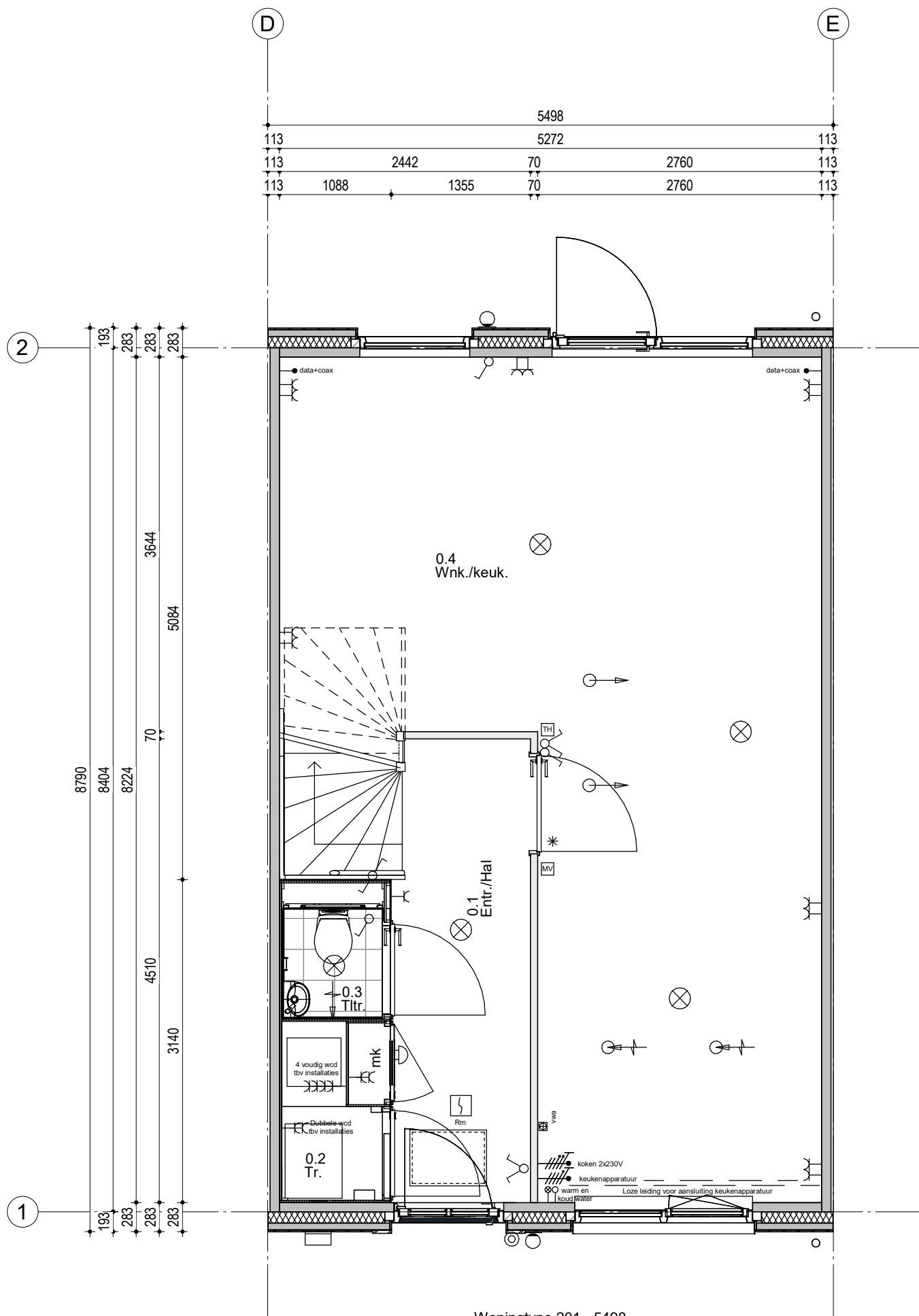

Woningtype 201 - 5498
Bouwnummer 128

Renvooi; installaties

- | | | | |
|--|---|--|---|
| | Enkeelpolige schakelaar | | Aansluiting plafondlichtpunt |
| | Seriëschakelaar | | Aansluiting wandlichtpunt |
| | Hotelschakelaar | | Aansluiting buitenlichtpunt (waterdicht) |
| | Enkeelvoudige wandcontactdoos | | Leiding t.b.v. DATA + COAX / bedraad (DATA = UTP CAT-5) |
| | Enkeelvoudige wandcontactdoos t.b.v. wasmachine | | Aardpunt |
| | Enkeelvoudige wandcontactdoos t.b.v. droger | | Beldrukker 1050+ vloer |
| | Tweevoudige wandcontactdoos | | Schiel |
| | Aansluiting PV installatie 1x230V | | Rookmelder (230V) |
| | Keukenapparatuur | | afzuigpunt t.b.v. ventilatie |
| | Koken 2x230V | | afzuigpunt t.b.v. ventilatie |
| | Elektrische radiator | | Inblaasventiel t.b.v. ventilatie |
| | Thermostaat | | Wasmachinekraan |
| | Schakelaar mechanische ventilatie | | afgedopte koudwaterleiding |
| | | | afgedopte warmwaterleiding |
| | | | Vulwater afvoer |
| | | | Viervoudig wandcontactdoor (opbouw) |
| | | | HWA Hemelwater afvoer |

Hoogte WCD en schakelmateriaal:
 - WCD in verblifruimtes 300+ vloer
 - Schakelaars 1050+ vloer
 - WCD i.c.m. schakelaar 1050+ vloer



Woningblok: 4

Swifterbant 128 woningen
Beganegrand nr. 128

Projectno.:25600648 Schaal:1:50

Datum: 17-07-2024



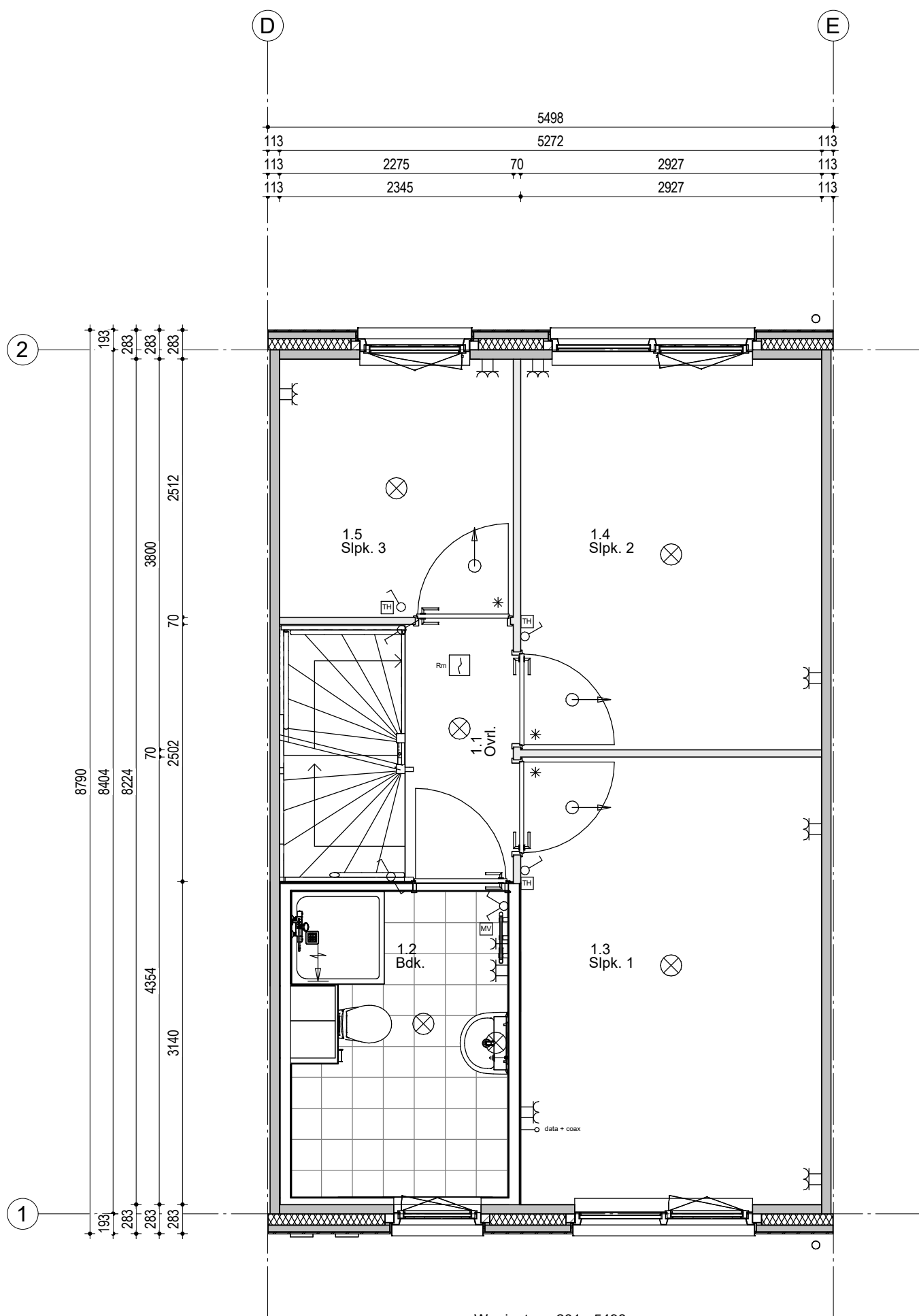

Woningtype 201 - 5498
Bouwnummer 128

Renvooi; installaties

- | | | | |
|--|--|--|---|
| | Enkeelpolige schakelaar | | Aansluiting plafondlichtpunt |
| | Seriëschakelaar | | Aansluiting wandlichtpunt |
| | Hotelschakelaar | | Aansluiting buitenlichtpunt (waterdicht) |
| | Enkelvoudige wandcontactdoos | | Leiding t.b.v. DATA + COAX / bedraad (DATA = UTP CAT-5) |
| | Enkelvoudige wandcontactdoos t.b.v. wasmachine | | Aardpunt |
| | Enkelvoudige wandcontactdoos t.b.v. droger | | Beldrukker 1050+ vloer |
| | Tweevoudige wandcontactdoos | | Schel |
| | Aansluiting PV installatie 1x230V | | Rookmelder (230V) |
| | Keukenapparatuur | | Alfuispunt t.b.v. ventilatie |
| | Koken 2x230V | | Alfuispunt t.b.v. ventilatie |
| | Elektrische radiator | | Inblaasventiel t.b.v. ventilatie |
| | Thermostaat | | Wasmachinedraan |
| | Schakelaar mechanische ventilatie | | KW Afgedopte koudevoerleiding |
| | | | WW Afgedopte warmtevoerleiding |
| | | | VWA Vulwater afvoer |
| | | | Viervoudige wandcontactdoos (opbouw) |
| | | | HWA Hetevoer afvoer |

Hoogte WCD en schakelmateriaal:
 - WCD in verblifruimtes 300+ vloer
 - Schakelaars 1050+ vloer
 - WCD i.c.m. schakelaar 1050+ vloer

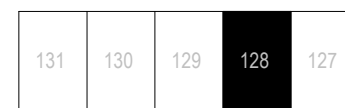

Woningblok: 4

Swifterbant 128 woningen
1e Verdieping nr. 128

Projectno.:25600648 Schaal:1:50

Datum: 17-07-2024



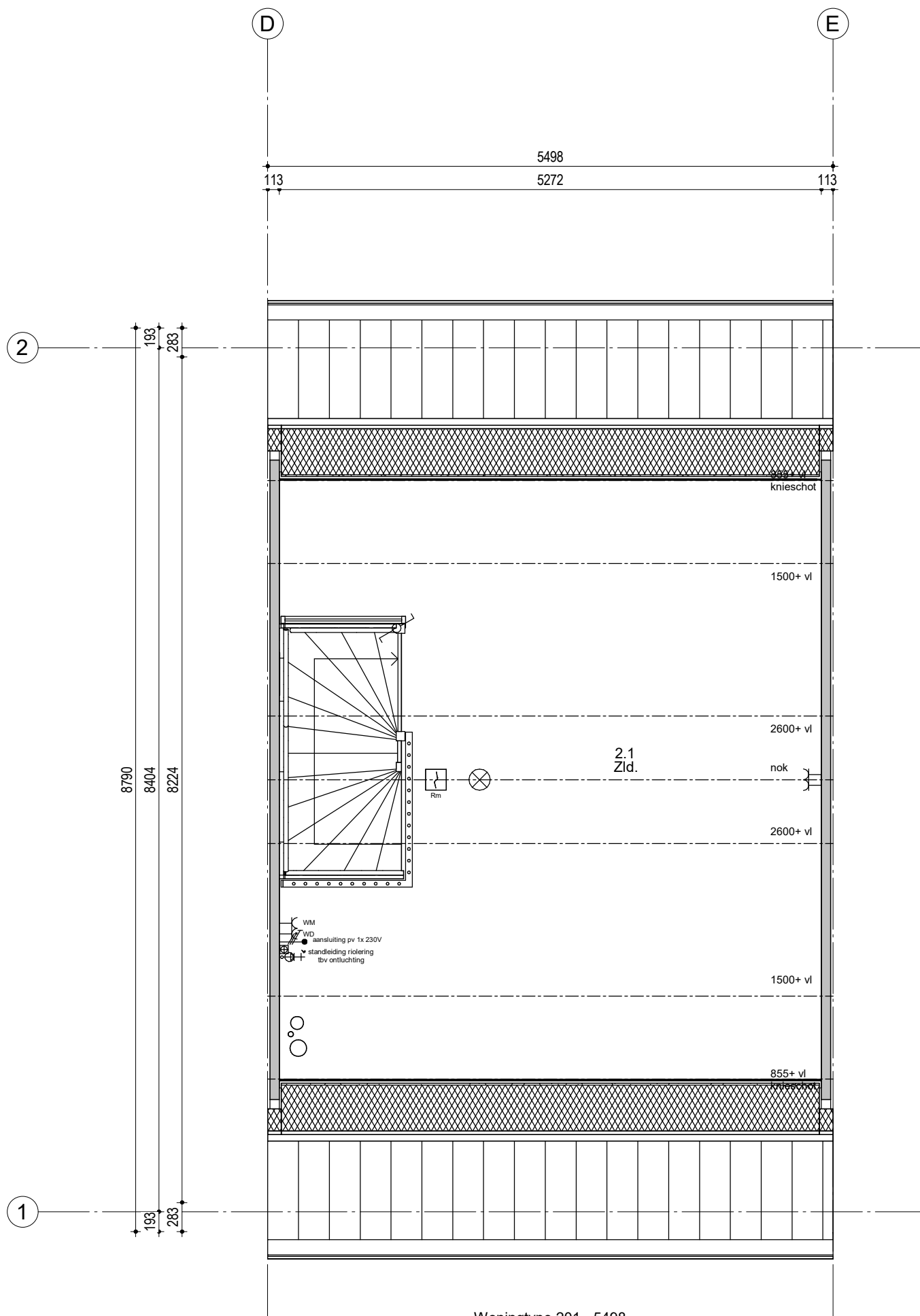

Woningtype 201 - 5498
Bouwnummer 128

Renvooi; installaties

- | | | | |
|--|--|--|---|
| | Enkeelpolige schakelaar | | Aansluiting plafondlichtpunt |
| | Serieschakelaar | | Aansluiting wandlichtpunt |
| | Hotelschakelaar | | Aansluiting buitenlichtpunt (waterdicht) |
| | Enkelvoudige wandcontactdoos | | Leiding t.b.v. DATA + COAX / bedraad (DATA = UTP CAT-5) |
| | Enkelvoudige wandcontactdoos t.b.v. wasmachine | | Aardpunt |
| | Enkelvoudige wandcontactdoos t.b.v. droger | | Beldrukker 1050+ vloer |
| | Tweevoudige wandcontactdoos | | Schel |
| | Aansluiting PV installatie 1x230V | | Rookmelder (230V) |
| | Keukenapparatuur | | afzuigpunt t.b.v. ventilatie |
| | Koken 2x230V | | afzuigpunt t.b.v. ventilatie |
| | Elektrische radiator | | Inblaasventiel t.b.v. ventilatie |
| | Thermostaat | | Wasmachinedraan |
| | Schakelaar mechanische ventilatie | | afgedopte koudwaterleiding |
| | | | afgedopte warmwaterleiding |
| | | | Vulwater afvoer |
| | | | Viervoudig wandcontactdoos (opbouw) |
| | | | HWA Hemelwater afvoer |

Hoogte WCD en schakelmateriaal:
 - WCD in vertielfruities 300+ vloer
 - Schakelaars 1050+ vloer
 - WCD i.c.m. schakelaar 1050+ vloer



Woningblok: 4

Swifterbant 128 woningen
2e Verdieping nr. 128

Projectno.:25600648 Schaal:1:50

Datum: 17-07-2024



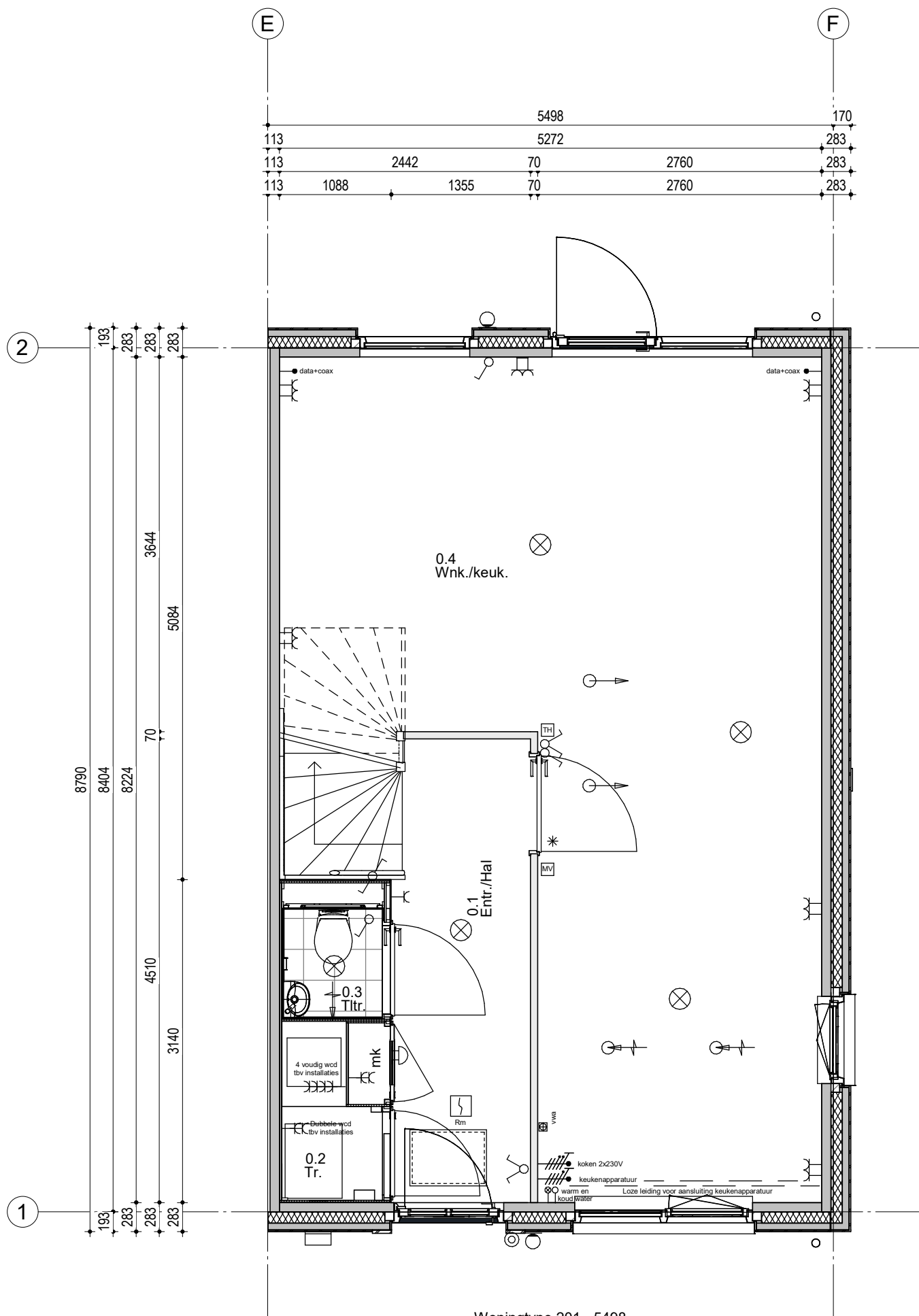

Woningtype 201 - 5498
Bouwnummer 127

Renvooi; installaties

- | | | | |
|--|--|--|---|
| | Enkelpolige schakelaar | | Aansluiting plafondlichtpunt |
| | Seriëschakelaar | | Aansluiting wandlichtpunt |
| | Hotelschakelaar | | Aansluiting buitenlichtpunt (waterdicht) |
| | Enkelvoudige wandcontactdoos | | Leiding t.b.v. DATA + COAX / bedraad (DATA = UTP CAT-5) |
| | Enkelvoudige wandcontactdoos t.b.v. wasmachine | | Aardpunt |
| | Enkelvoudige wandcontactdoos t.b.v. droger | | Beldrukker 1050+ vloer |
| | Tweevoudige wandcontactdoos | | Schel |
| | Aansluiting PV installatie 1x230V | | Rookmelder (230V) |
| | Keukenapparatuur | | afzuigpunt t.b.v. ventilatie |
| | Koken 2x230V | | afzuigpunt t.b.v. ventilatie |
| | Elektrische radiator | | Inblaasventiel t.b.v. ventilatie |
| | Thermostaat | | Wasmachinekraan |
| | Schakelaar mechanische ventilatie | | afgedopte koudwaterleiding |
| | | | afgedopte warmwaterleiding |
| | | | Vulwater afvoer |
| | | | afgedopte warmwaterleiding |
| | | | Viervoudig wandcontactdoor (opbouw) |
| | | | HWA Hemelwater afvoer |

Hoogte WCD en schakelmateriaal:
 - WCD in verblfruimtes 300+ vloer
 - Schakelaars 1050+ vloer
 - WCD i.c.m. schakelaar 1050+ vloer

131	130	129	128	127
-----	-----	-----	-----	-----

Woningblok: 4

Swifterbant 128 woningen
Beganeground nr. 127

Projectno.:25600648 Schaal:1:50

Datum: 17-07-2024



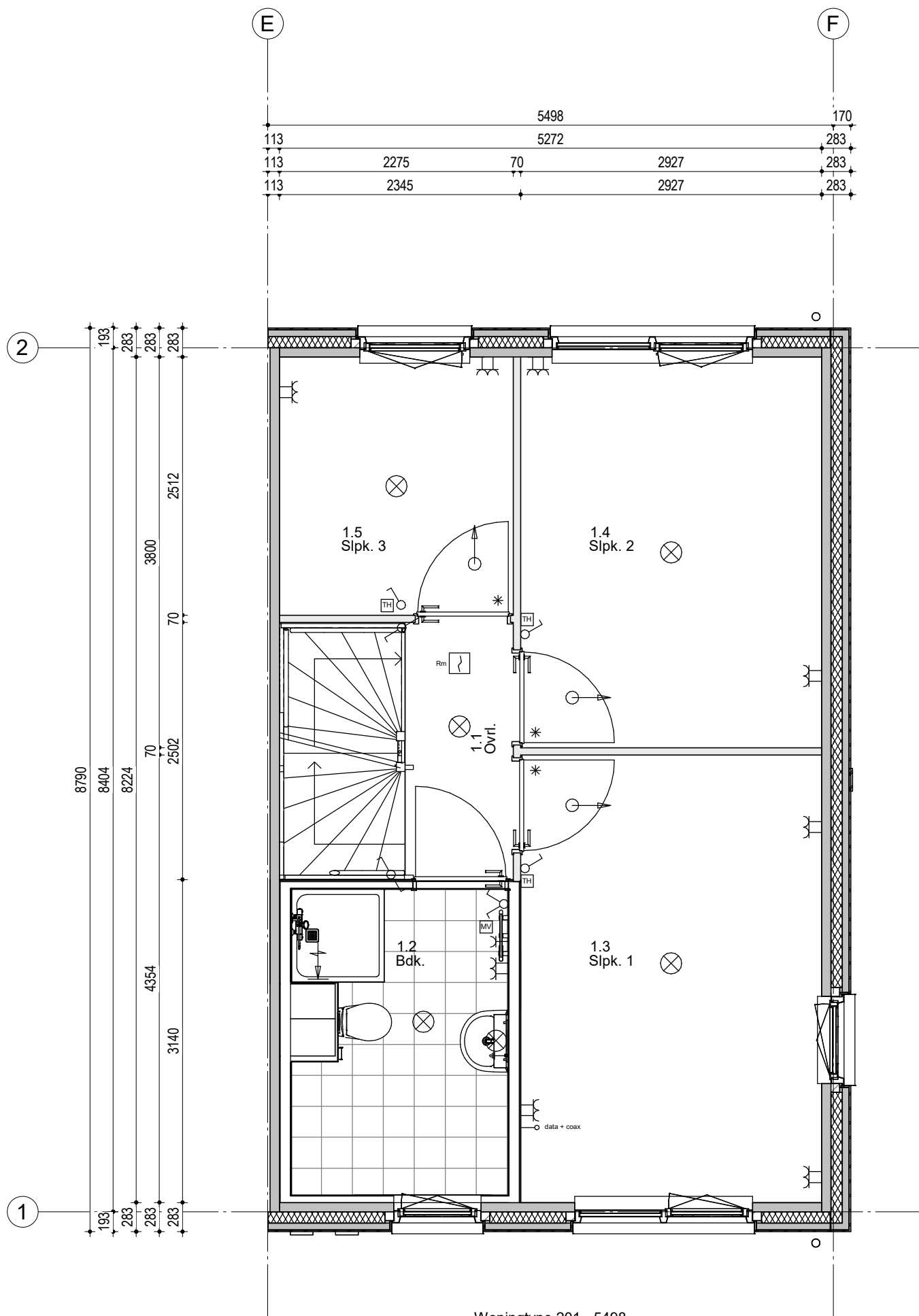

Woningtype 201 - 5498
Bouwnummer 127

Renvooi; installaties

- | | | | |
|--|---|--|---|
| | Enkeelpolige schakelaar | | Aansluiting plafondlichtpunt |
| | Serieschakelaar | | Aansluiting wandlichtpunt |
| | Hotelschakelaar | | Aansluiting buitenlichtpunt (waterdicht) |
| | Enkeelvoudige wandcontactdoos | | Leiding t.b.v. DATA + COAX / bedraad (DATA = UTP CAT-5) |
| | Enkeelvoudige wandcontactdoos t.b.v. wasmachine | | Aardpunt |
| | Enkeelvoudige wandcontactdoos t.b.v. droger | | Beldrukker 1050+ vloer |
| | Tweevoudige wandcontactdoos | | Schel |
| | Aansluiting PV installatie 1x230V | | Rookmelder (230V) |
| | Keukenapparatuur | | afzuigpunt t.b.v. ventilatie |
| | Koken 2x230V | | afzuigpunt t.b.v. ventilatie |
| | Elektrische radiator | | Inblaasventiel t.b.v. ventilatie |
| | Thermostaat | | Wasmachinekraan |
| | Schakelaar mechanische ventilatie | | KW Afgedopte koudevoering |
| | | | WW Afgedopte warmtevoering |
| | | | VWA Vulwater afvoer |
| | | | Viervoudig wandcontactdoor (opbouw) |
| | | | HWA Hemelwater afvoer |

Hoogte WCD en schakelmateriaal:
 - WCD in verblifruimtes 300+ vloer
 - Schakelaars 1050+ vloer
 - WCD i.c.m. schakelaar 1050+ vloer

131	130	129	128	127
-----	-----	-----	-----	-----

Woningblok: 4

Swifterbant 128 woningen
1e Verdieping nr. 127

Projectno.:25600648 Schaal:1:50

Datum: 17-07-2024



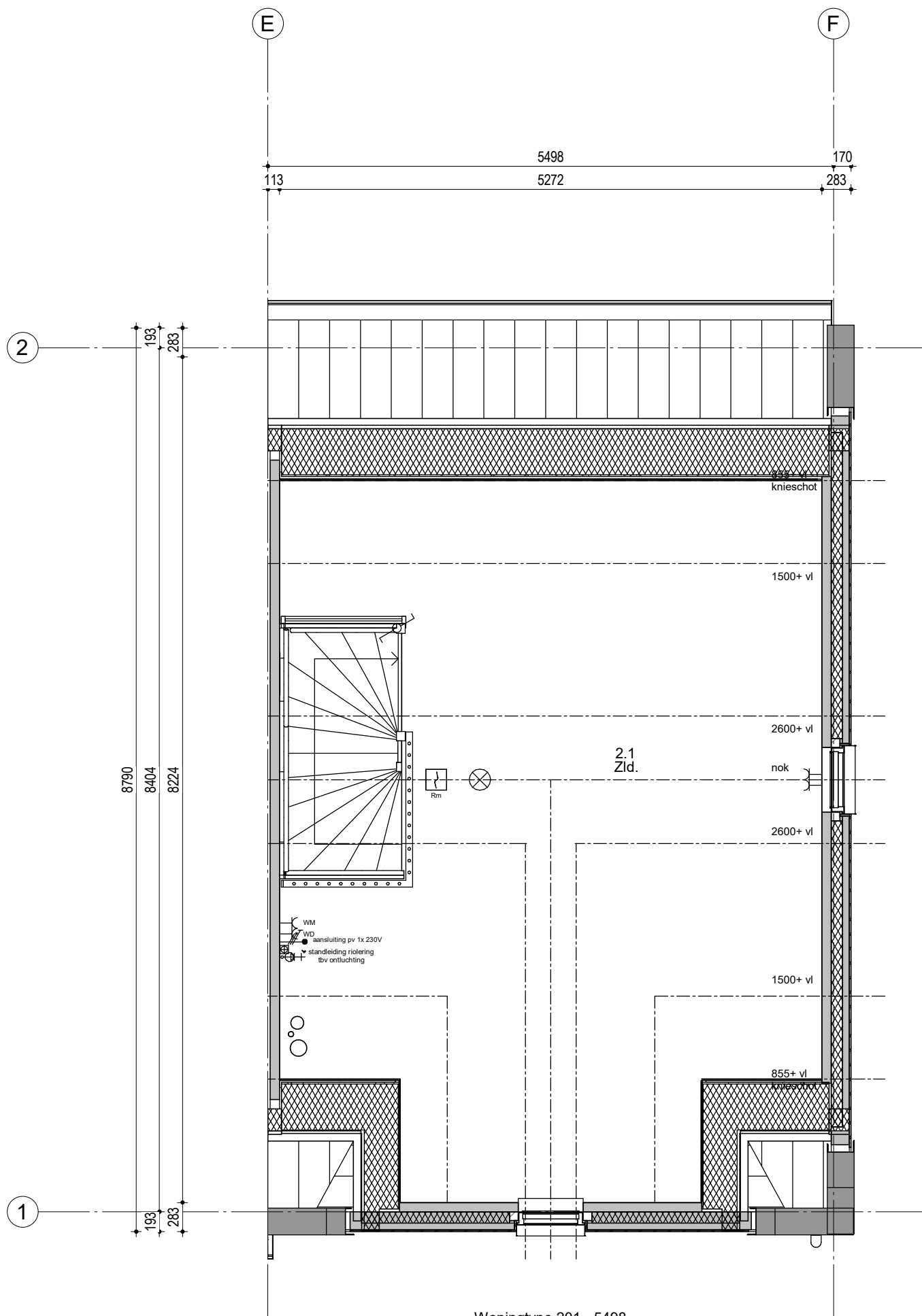

Renvooi; installaties

- | | | | |
|--|--|--|---|
| | Enkeelpolige schakelaar | | Aansluiting plafondlichtpunt |
| | Serieschakelaar | | Aansluiting wandlichtpunt |
| | Hotelschakelaar | | Aansluiting buitenlichtpunt (waterdicht) |
| | Enkelvoudige wandcontactdoos | | Leiding t.b.v. DATA + COAX / bedraad (DATA = UTP CAT-5) |
| | Enkelvoudige wandcontactdoos t.b.v. wasmachine | | Aardpunt |
| | Enkelvoudige wandcontactdoos t.b.v. droger | | Beldrukker 1050+ vloer |
| | Tweevoudige wandcontactdoos | | Schel |
| | Aansluiting PV installatie 1x230V | | Rookmelder (230V) |
| | Koekenapparatuur | | Abzuigpunt t.b.v. ventilatie |
| | Koken 2x230V | | Abzuigpunt t.b.v. ventilatie |
| | Elektrische radiator | | Inblaasventiel t.b.v. ventilatie |
| | Thermostaat | | Wasmachinekraan |
| | Schakelaar mechanische ventilatie | | Algedopte koudevoering |
| | | | Algedopte warmtevoering |
| | | | VWA Vulwater afvoer |
| | | | Viervoudig wandcontactdoor (opbouw) |
| | | | HWA Hemelwater afvoer |

Hoogte WCD en schakelmateriaal:
 - WCD in verblijfruimtes 300+ vloer
 - Schakelaars 1050+ vloer
 - WCD i.c.m. schakelaar 1050+ vloer

131	130	129	128	127
-----	-----	-----	-----	-----

Woningblok: 4

Swifterbant 128 woningen
2e Verdieping nr. 127

Projectno.:25600648 Schaal:1:50

Datum: 17-07-2024



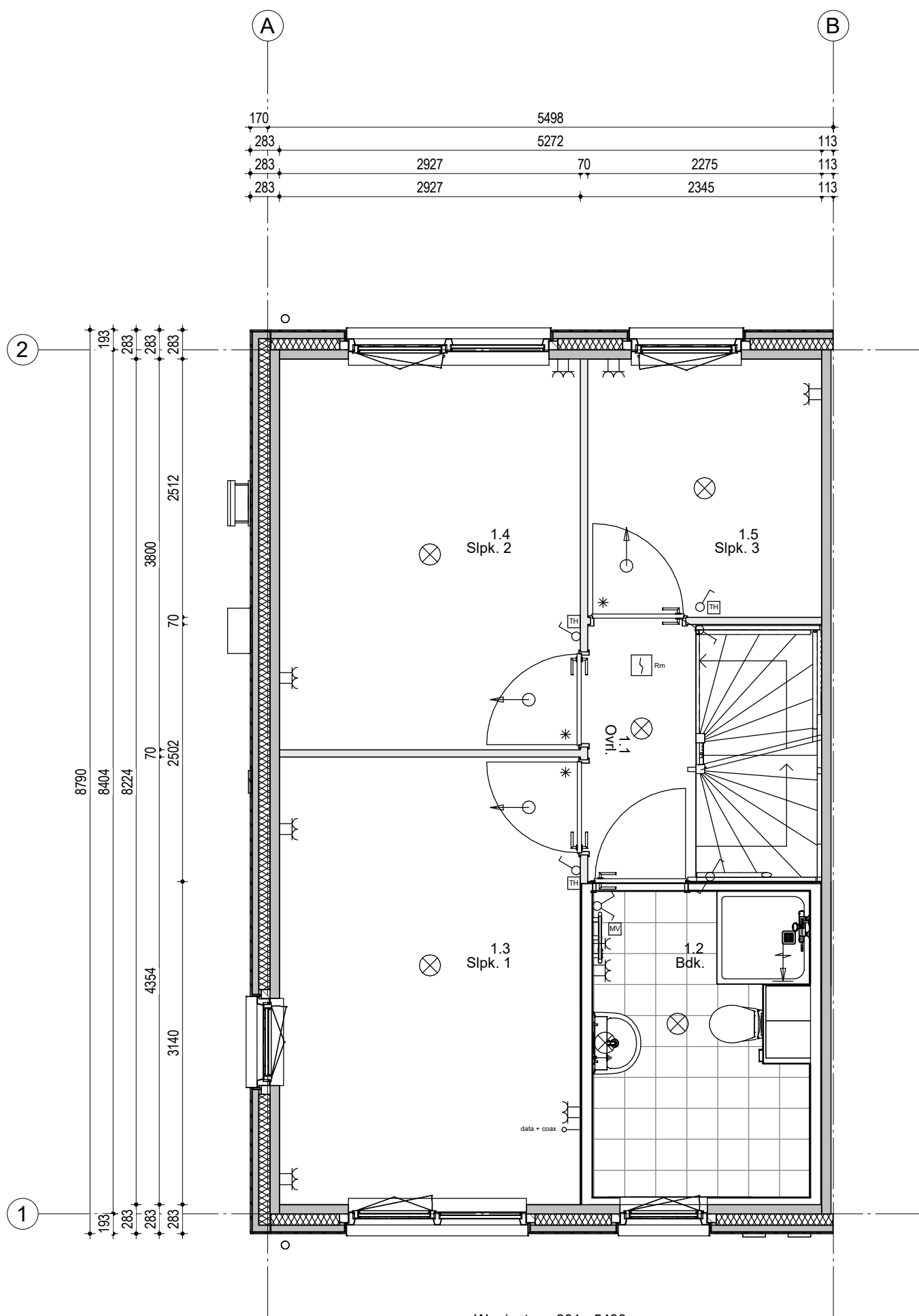

Woningtype 201 - 5498
Bouwnummer 131

Renvooi; installaties

- | | | | |
|--|--|--|---|
| | Enkeelpolige schakelaar | | Aansluiting plafondlichtpunt |
| | Serieschakelaar | | Aansluiting wandlichtpunt |
| | Hotelschakelaar | | Aansluiting buitenlichtpunt (waterdicht) |
| | Enkelvoudige wandcontactdoos | | Leiding t.b.v. DATA + COAX / bedraad (DATA = UTP CAT-5) |
| | Enkelvoudige wandcontactdoos t.b.v. wasmachine | | Aardpunt |
| | Enkelvoudige wandcontactdoos t.b.v. droger | | Beldrukker 1050+ vloer |
| | Tweevoudige wandcontactdoos | | Schel |
| | Aansluiting PV installatie 1x230V | | Rookmelder (230V) |
| | Keukenapparatuur | | afzuigpunt t.b.v. ventilatie |
| | Koken 2x230V | | afzuigpunt t.b.v. ventilatie |
| | Elektrische radiator | | Wasmachinekraan |
| | Thermostaat | | KW Afgedopte koudevoering |
| | Schakelaar mechanische ventilatie | | WW Afgedopte warmtevoering |
| | | | VWA Vulwater afvoer |
| | | | Viervoudig wandcontactdoos (opbouw) |
| | | | HWA Hemelwater afvoer |

Hoogte WCD en schakelmateriaal:
 - WCD in vertielfruites 300+ vloer
 - Schakelaars 1050+ vloer
 - WCD i.c.m. schakelaar 1050+ vloer



Woningblok: 4

Swifterbant 128 woningen
1e Verdieping nr. 131

Projectno.: 25600648 Schaal: 1:50

Datum: 17-07-2024



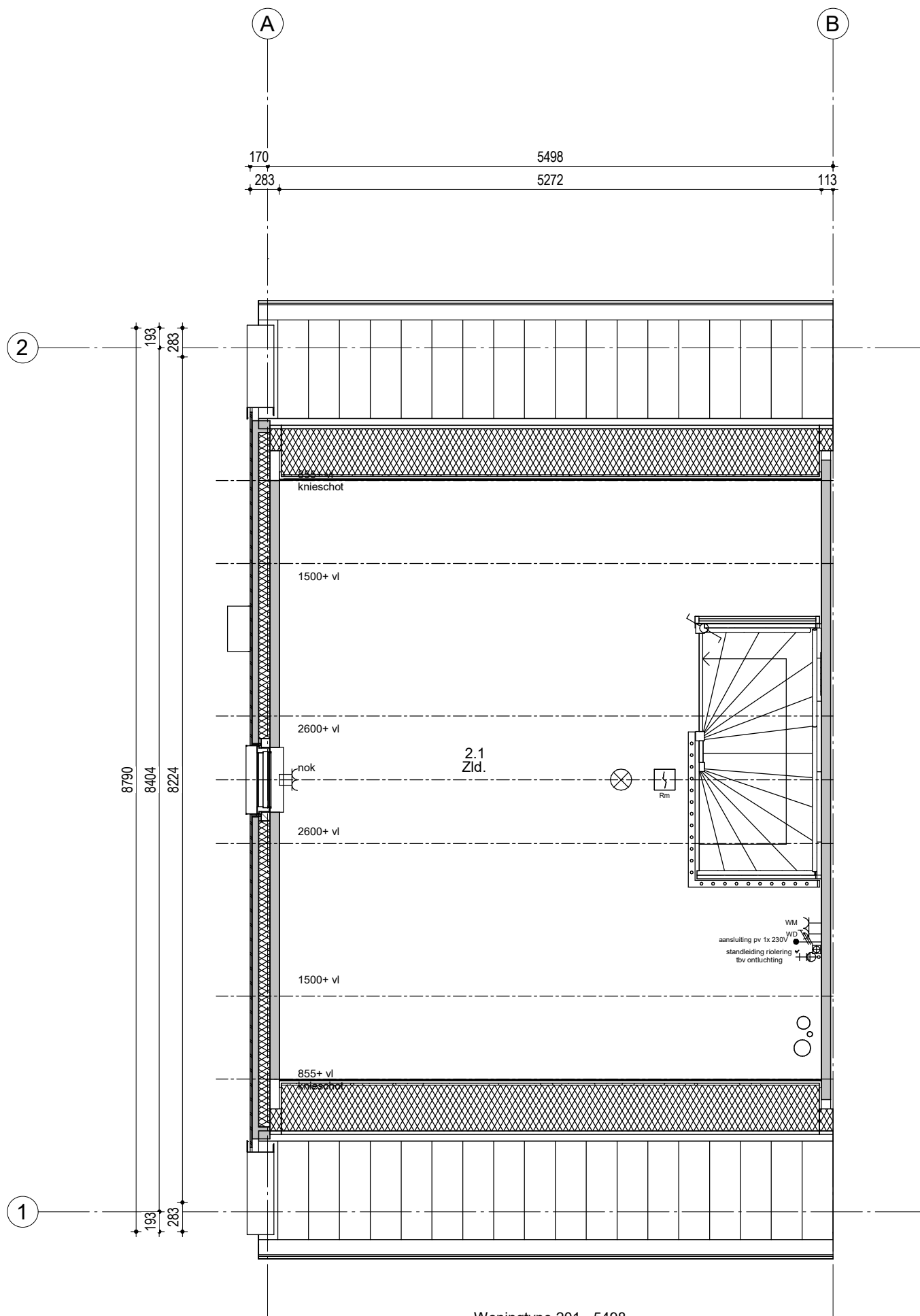

Woningtype 201 - 5498
Bouwnummer 131

Renvooi; installaties

- | | | | |
|--|--|--|---|
| | Enkeelpolige schakelaar | | Aansluiting plafondlichtpunt |
| | Serieschakelaar | | Aansluiting wandlichtpunt |
| | Hotelschakelaar | | Aansluiting buitenlichtpunt (waterdicht) |
| | Enkelvoudige wandcontactdoos | | Leiding t.b.v. DATA + COAX / bedraad (DATA = UTP CAT-5) |
| | Enkelvoudige wandcontactdoos t.b.v. wasmachine | | Aardpunt |
| | Enkelvoudige wandcontactdoos t.b.v. droger | | Beldrukker 1050+ vloer |
| | Tweevoudige wandcontactdoos | | Schel |
| | Aansluiting PV installatie 1x230V | | Rookmelder (230V) |
| | Keukenapparatuur | | afzuigpunt t.b.v. ventilatie |
| | Koken 2x230V | | afzuigpunt t.b.v. ventilatie |
| | Elektrische radiator | | Inblaasventiel t.b.v. ventilatie |
| | Thermostaat | | Wasmachinekraan |
| | Schakelaar mechanische ventilatie | | afgedopte koudwaterleiding |
| | | | afgedopte warmwaterleiding |
| | | | VWA Vulwater afvoer |
| | | | Viervoudig wandcontactdoos (opbouw) |
| | | | HWA Hemelwater afvoer |

Hoogte WCD en schakelmateriaal:
 - WCD in vertielfruites 300+ vloer
 - Schakelaars 1050+ vloer
 - WCD i.c.m. schakelaar 1050+ vloer



Woningblok: 4

Swifterbant 128 woningen
2e Verdieping nr. 131

Projectno.:25600648 Schaal:1:50

Datum: 17-07-2024



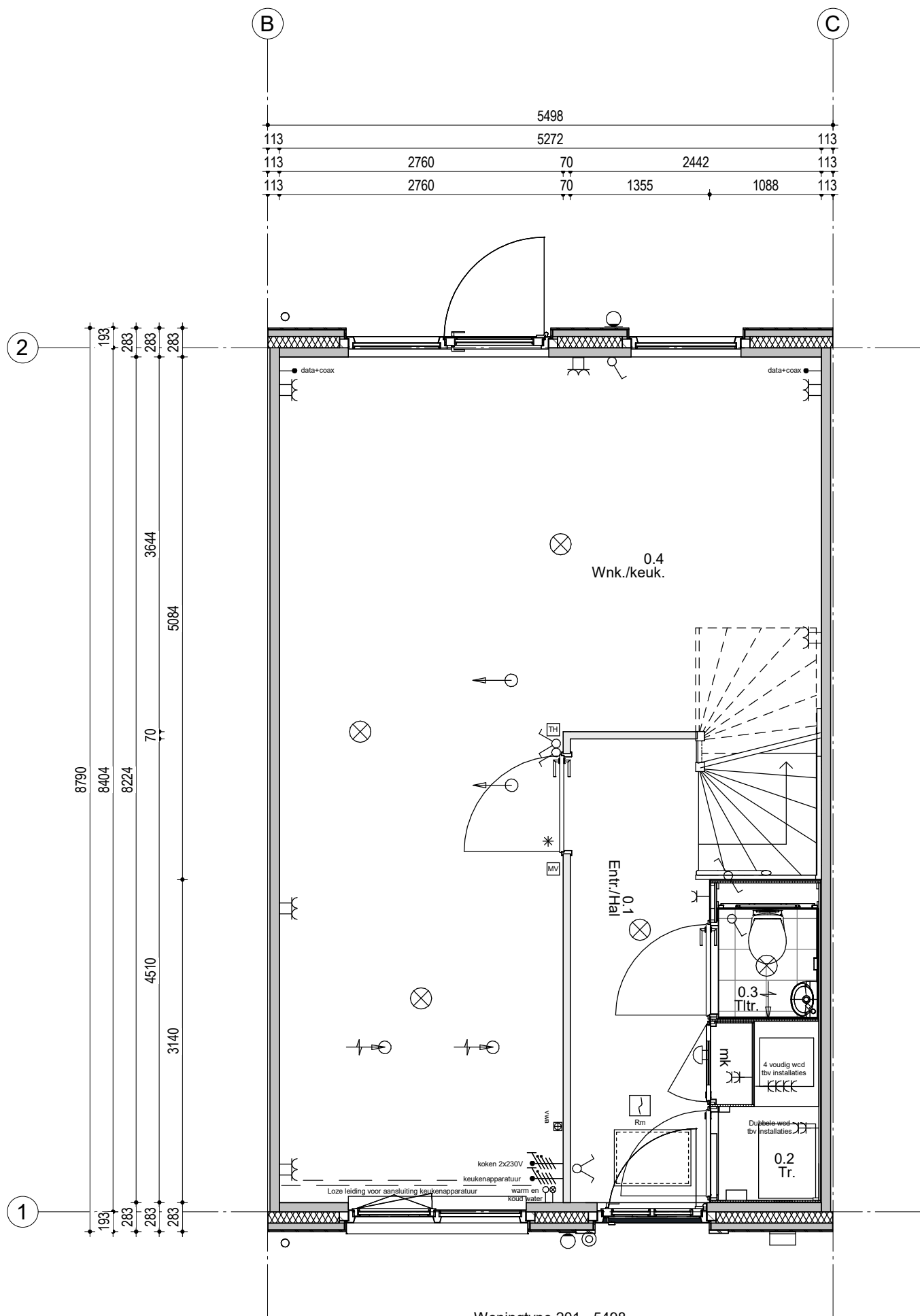

Woningtype 201 - 5498
Bouwnummer 130

Renvooi; installaties

- | | | | |
|--|--|--|---|
| | Enkelpolige schakelaar | | Aansluiting plafondlichtpunt |
| | Seriëschakelaar | | Aansluiting wandlichtpunt |
| | Hotelschakelaar | | Aansluiting buitenlichtpunt (waterdicht) |
| | Enkelvoudige wandcontactdoos | | Leiding t.b.v. DATA + COAX / bedraad (DATA = UTP CAT-5) |
| | Enkelvoudige wandcontactdoos t.b.v. wasmachine | | Aardpunt |
| | Enkelvoudige wandcontactdoos t.b.v. droger | | Beldrukker 1050+ vloer |
| | Tweevoudige wandcontactdoos | | Schel |
| | Aansluiting PV installatie 1x230V | | Rookmelder (230V) |
| | Keukenapparatuur | | Abzuigpunt t.b.v. ventilatie |
| | Koken 2x230V | | Abzuigpunt t.b.v. ventilatie |
| | Elektrische radiator | | Inblaasventiel t.b.v. ventilatie |
| | Thermostaat | | Wasmachinekraan |
| | Schakelaar mechanische ventilatie | | Algedopte koudewaterleiding |
| | VVA Vulwater afvoer | | Algedopte warmwaterleiding |
| | HWA Hemelwater afvoer | | Viervoudig wandcontactdoos (opbouw) |

Hoogte WCD en schakelmateriaal:
 - WCD in vertielfruites 300+ vloer
 - Schakelaars 1050+ vloer
 - WCD i.c.m. schakelaar 1050+ vloer



Woningblok: 4

Swifterbant 128 woningen
Beganegrond nr. 130

Projectno.:25600648 Schaal:1:50

Datum: 17-07-2024



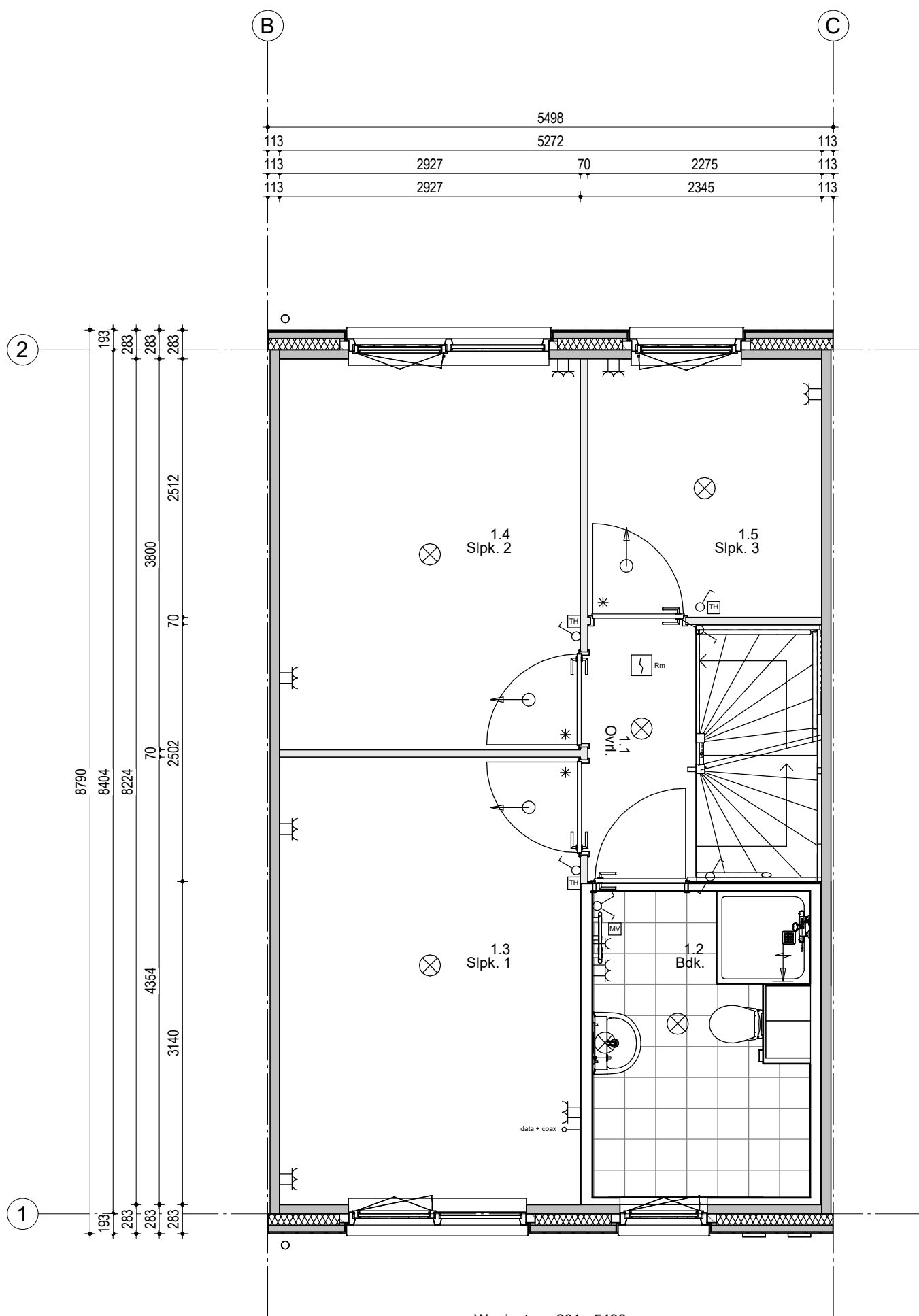

Woningtype 201 - 5498
Bouwnummer 130

Renvooi; installaties

- | | | | |
|--|---|--|---|
| | Enkeelpolige schakelaar | | Aansluiting plafondlichtpunt |
| | Serienschakelaar | | Aansluiting wandlichtpunt |
| | Hotelschakelaar | | Aansluiting buitenlichtpunt (waterdicht) |
| | Enkeelvoudige wandcontactdoos | | Leiding t.b.v. DATA + COAX / bedraad (DATA = UTP CAT-5) |
| | Enkeelvoudige wandcontactdoos t.b.v. wasmachine | | Aardpunt |
| | Enkeelvoudige wandcontactdoos t.b.v. droger | | Beldrukker 1050+ vloer |
| | Tweevoudige wandcontactdoos | | Schiel |
| | Aansluiting PV installatie 1x230V | | Rm Rookmelder (230V) |
| | Keukenapparatuur | | Abzuigpunt t.b.v. ventilatie |
| | Koken 2x230V | | Abzuigpunt t.b.v. ventilatie |
| | Elektrische radiator | | Inblaasventiel t.b.v. ventilatie |
| | Thermostaat | | Wasmachinedraan |
| | Schakelaar mechanische ventilatie | | KW Afgedopte koudwaterleiding |
| | | | WW Afgedopte warmwaterleiding |
| | | | VWA Vulwater afvoer |
| | | | Viervoudig wandcontactdoos (opbouw) |
| | | | HWA Hemelwater afvoer |

Hoogte WCD en schakelmateriaal:
 - WCD in verblifruimtes 300+ vloer
 - Schakelaars 1050+ vloer
 - WCD i.c.m. schakelaar 1050+ vloer



Woningblok: 4

Swifterbant 128 woningen
1e Verdieping nr. 130

Projectno.: 25600648 Schaal: 1:50

Datum: 17-07-2024



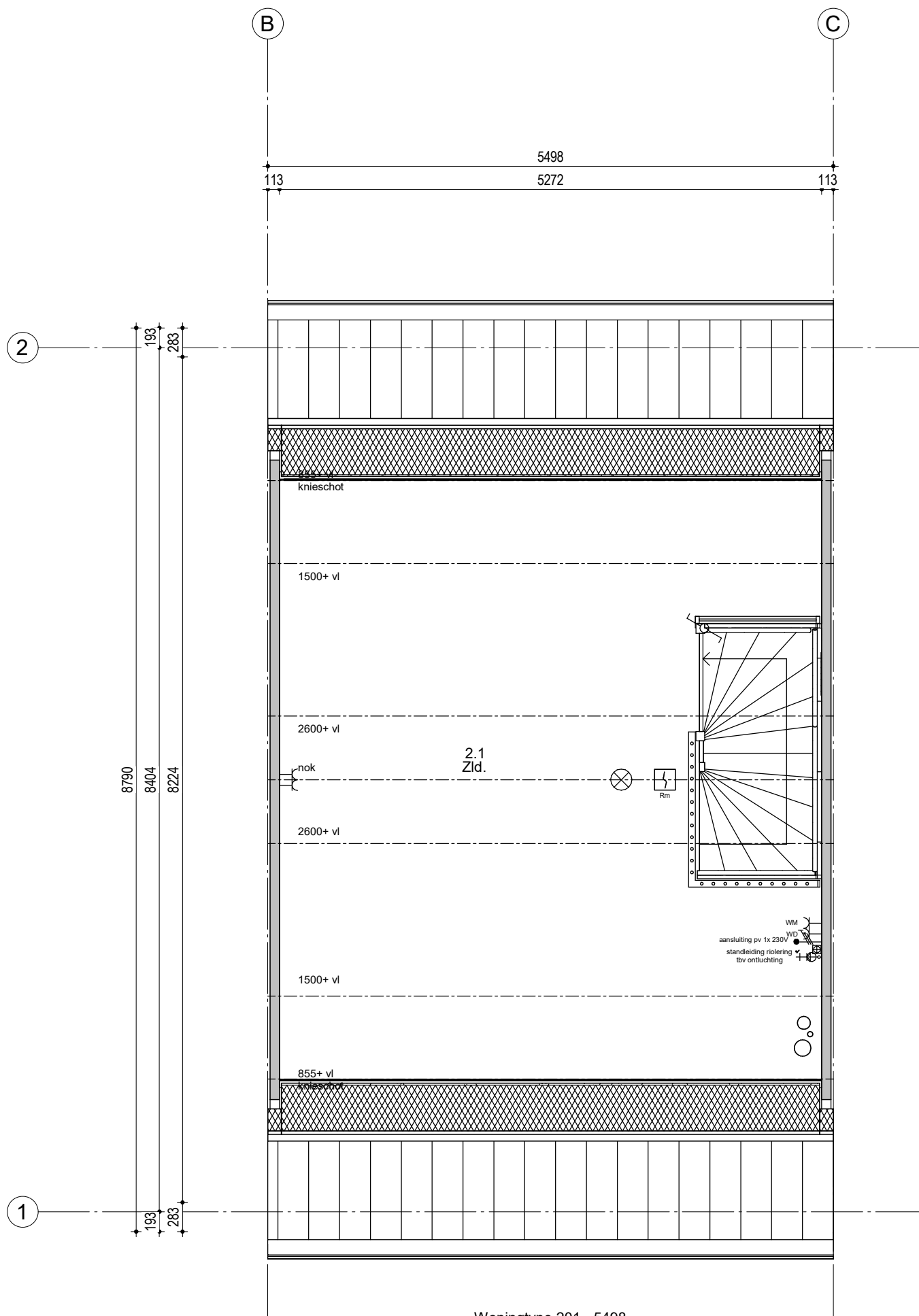

Woningtype 201 - 5498
Bouwnummer 130

Renvooi; installaties

- | | | | |
|--|--|--|---|
| | Enkeelpolige schakelaar | | Aansluiting plafondlichtpunt |
| | Serieschakelaar | | Aansluiting wandlichtpunt |
| | Hotelschakelaar | | Aansluiting buitenlichtpunt (waterdicht) |
| | Enkelvoudige wandcontactdoos | | Leiding t.b.v. DATA + COAX / bedraad (DATA = UTP CAT-5) |
| | Enkelvoudige wandcontactdoos t.b.v. wasmachine | | Aardpunt |
| | Enkelvoudige wandcontactdoos t.b.v. droger | | Beldrukker 1050+ vloer |
| | Tweevoudige wandcontactdoos | | Schel |
| | Aansluiting PV installatie 1x230V | | Rookmelder (230V) |
| | Keukenapparatuur | | afzuigpunt t.b.v. ventilatie |
| | Koken 2x230V | | afzuigpunt t.b.v. ventilatie |
| | Elektrische radiator | | Inblaasventiel t.b.v. ventilatie |
| | Thermostaat | | Wasmachinekraan |
| | Schakelaar mechanische ventilatie | | afgedopte koudwaterleiding |
| | | | afgedopte warmwaterleiding |
| | | | VWA Vulwater afvoer |
| | | | Viervoudig wandcontactdoos (opbouw) |
| | | | HWA Hemelwater afvoer |

Hoogte WCD en schakelmateriaal:
 - WCD in vertielfruities 300+ vloer
 - Schakelaars 1050+ vloer
 - WCD i.c.m. schakelaar 1050+ vloer



Woningblok: 4

Swifterbant 128 woningen
2e Verdieping nr. 130

Projectno.:25600648 Schaal:1:50

Datum: 17-07-2024



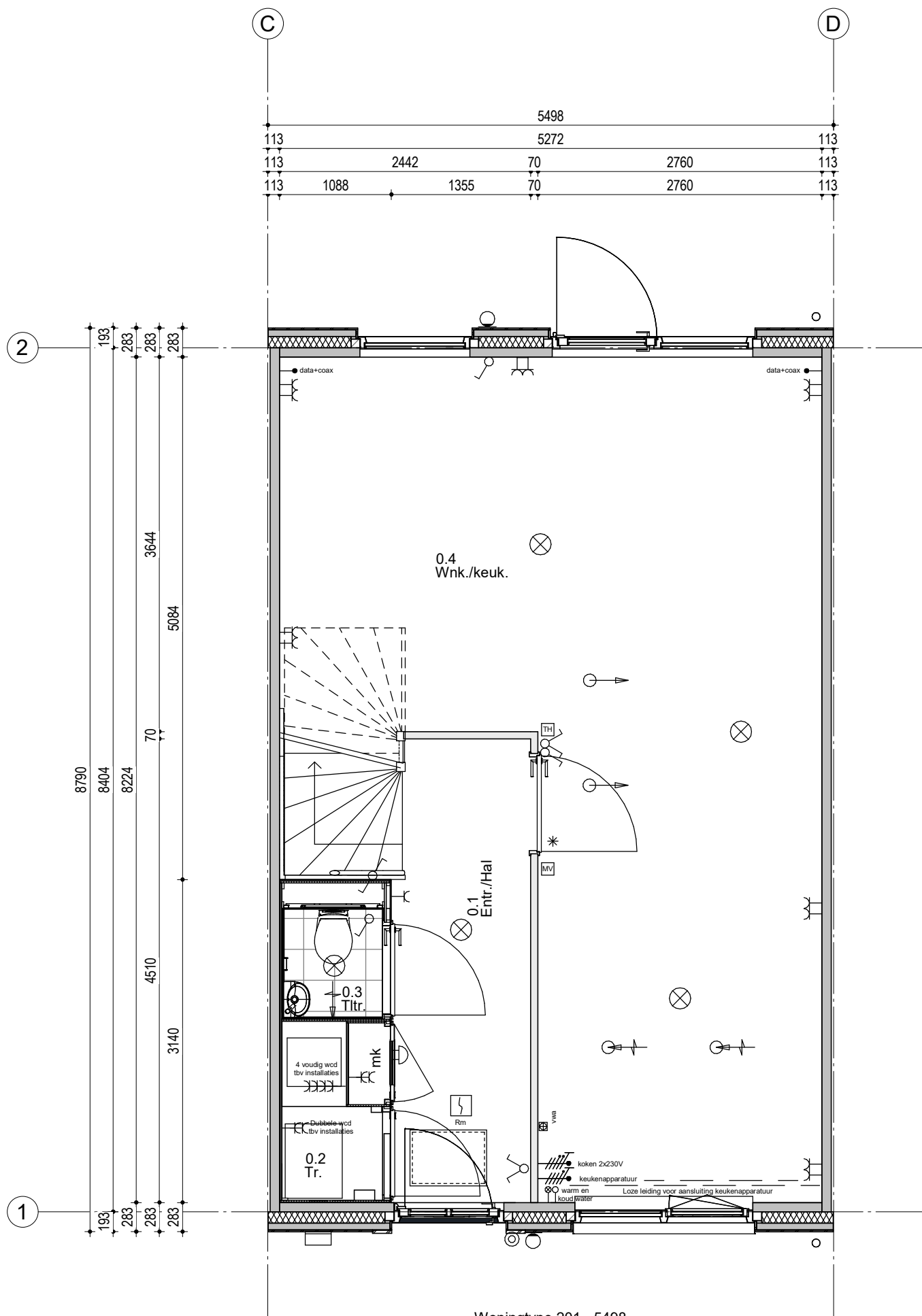

Woningtype 201 - 5498
Bouwnummer 129

Renvooi; installaties

- | | | | |
|--|--|--|---|
| | Enkeelpolige schakelaar | | Aansluiting plafondlichtpunt |
| | Seriëschakelaar | | Aansluiting wandlichtpunt |
| | Hotelschakelaar | | Aansluiting buitenlichtpunt (waterdicht) |
| | Enkelvoudige wandcontactdoos | | Leiding t.b.v. DATA + COAX / bedraad (DATA = UTP CAT-5) |
| | Enkelvoudige wandcontactdoos t.b.v. wasmachine | | Aardpunt |
| | Enkelvoudige wandcontactdoos t.b.v. droger | | Beldrukker 1050+ vloer |
| | Tweevoudige wandcontactdoos | | Schel |
| | Aansluiting PV installatie 1x230V | | Rookmelder (230V) |
| | Keukenapparatuur | | afzuigpunt t.b.v. ventilatie |
| | Koken 2x230V | | afzuigpunt t.b.v. ventilatie |
| | Elektrische radiator | | Inblaasventiel t.b.v. ventilatie |
| | Thermostaat | | Wasmachinekraan |
| | Schakelaar mechanische ventilatie | | afgedopte koudevoering |
| | HWA Hemelwater afvoer | | afgedopte warmtevoering |
| | | | Vulwater afvoer |
| | | | Viervoudig wandcontactdoor (opbouw) |

Hoogte WCD en schakelmateriaal:
 - WCD in verblfruimtes 300+ vloer
 - Schakelaars 1050+ vloer
 - WCD i.c.m. schakelaar 1050+ vloer

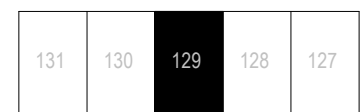

Woningblok: 4

Swifterbant 128 woningen
Beganeggrond nr. 129

Projectno.:25600648 Schaal:1:50

Datum: 17-07-2024



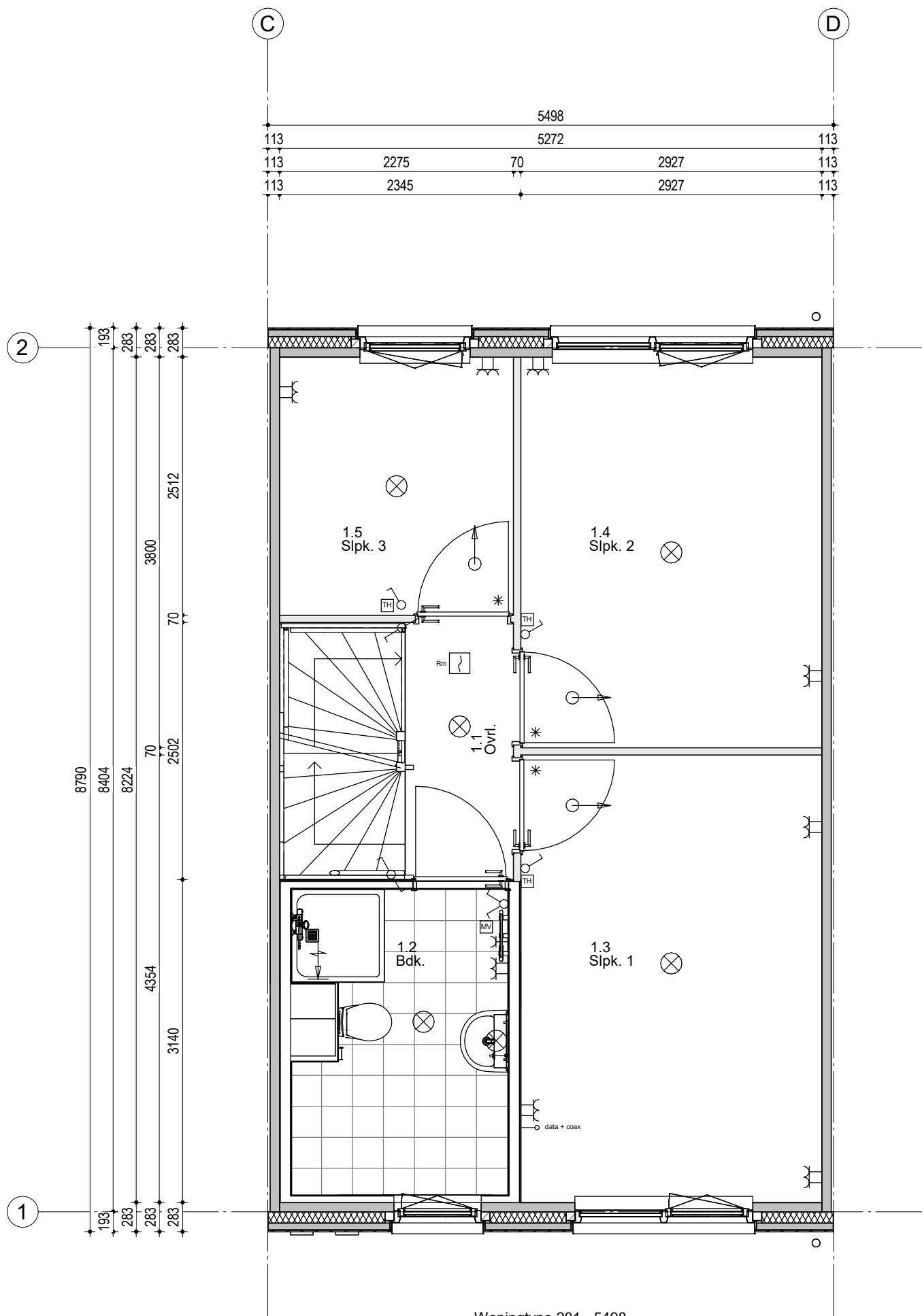

Woningtype 201 - 5498
Bouwnummer 129

Renvooi; installaties

- | | | | |
|--|--|--|---|
| | Enkeelpolige schakelaar | | Aansluiting plafondlichtpunt |
| | Serieschakelaar | | Aansluiting wandlichtpunt |
| | Hotelschakelaar | | Aansluiting buitenlichtpunt (waterdicht) |
| | Enkelvoudige wandcontactdoos | | Leiding t.b.v. DATA + COAX / bedraad (DATA = UTP CAT-5) |
| | Enkelvoudige wandcontactdoos t.b.v. wasmachine | | Aardpunt |
| | Enkelvoudige wandcontactdoos t.b.v. droger | | Beldrukker 1050+ vloer |
| | Tweevoudige wandcontactdoos | | Schel |
| | Aansluiting PV installatie 1x230V | | Rookmelder (230V) |
| | Keukenapparatuur | | Alfuispunt t.b.v. ventilatie |
| | Koken 2x230V | | Alfuispunt t.b.v. ventilatie |
| | Elektrische radiator | | Inblaasventiel t.b.v. ventilatie |
| | Thermostaat | | Wasmachineraan |
| | Schakelaar mechanische ventilatie | | KW Afgedopte koudevoerleiding |
| | | | WW Afgedopte warmtevoerleiding |
| | | | VWA Vulwater afvoer |
| | | | Viervoudig wandcontactdoos (opbouw) |
| | | | HWA Hemelwater afvoer |

Hoogte WCD en schakelmateriaal:
 - WCD in verblifruimtes 300+ vloer
 - Schakelaars 1050+ vloer
 - WCD i.c.m. schakelaar 1050+ vloer

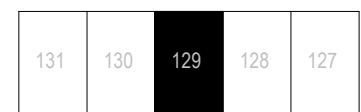

Woningblok: 4

Swifterbant 128 woningen
1e Verdieping nr. 129

Projectno.:25600648 Schaal:1:50

Datum: 17-07-2024



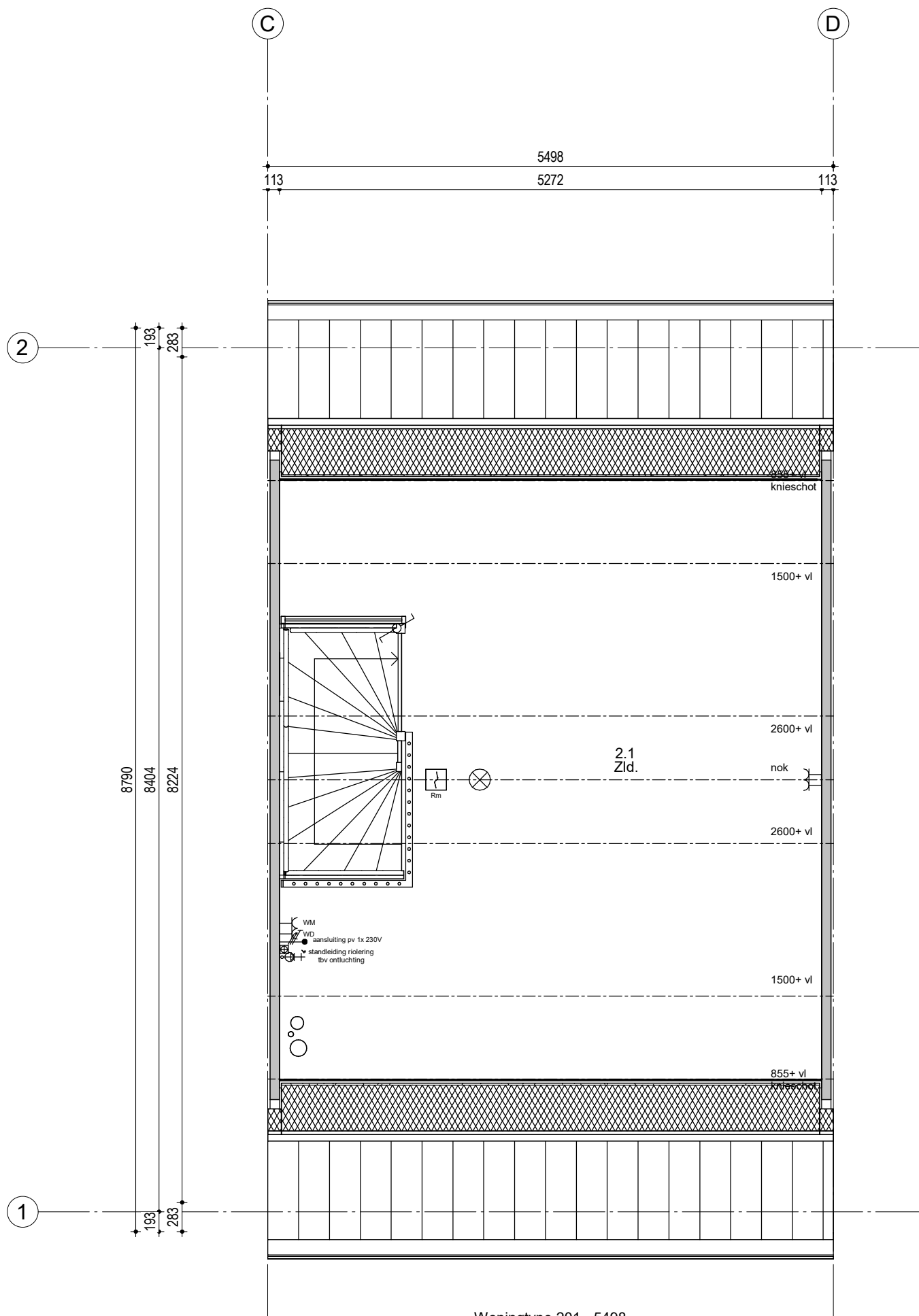

Woningtype 201 - 5498
Bouwnummer 129

Renvooi; installaties

- | | | | |
|--|--|--|---|
| | Enkeelpolige schakelaar | | Aansluiting plafondlichtpunt |
| | Serieschakelaar | | Aansluiting wandlichtpunt |
| | Hotelschakelaar | | Aansluiting buitenlichtpunt (waterdicht) |
| | Enkelvoudige wandcontactdoos | | Leiding t.b.v. DATA + COAX / bedraad (DATA = UTP CAT-5) |
| | Enkelvoudige wandcontactdoos t.b.v. wasmachine | | Aardpunt |
| | Enkelvoudige wandcontactdoos t.b.v. droger | | Beldrukker 1050+ vloer |
| | Tweevoudige wandcontactdoos | | Schel |
| | Aansluiting PV installatie 1x230V | | Rookmelder (230V) |
| | Koekenapparatuur | | afzuigpunt t.b.v. ventilatie |
| | Koken 2x230V | | afzuigpunt t.b.v. ventilatie |
| | Elektrische radiator | | Inblaasventiel t.b.v. ventilatie |
| | Thermostaat | | Wasmachinekraan |
| | Schakelaar mechanische ventilatie | | afgedopte koudevoerleiding |
| | | | afgedopte warmwaterleiding |
| | | | VWA Vulwater afvoer |
| | | | Viervoudig wandcontactdoos (opbouw) |
| | | | HWA Hemelwater afvoer |

Hoogte WCD en schakelmateriaal:
 - WCD in vertielfruities 300+ vloer
 - Schakelaars 1050+ vloer
 - WCD i.c.m. schakelaar 1050+ vloer

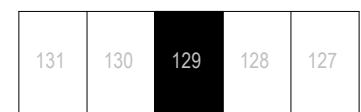

Woningblok: 4

Swifterbant 128 woningen
2e Verdieping nr. 129

Projectno.:25600648 Schaal:1:50

Datum: 17-07-2024



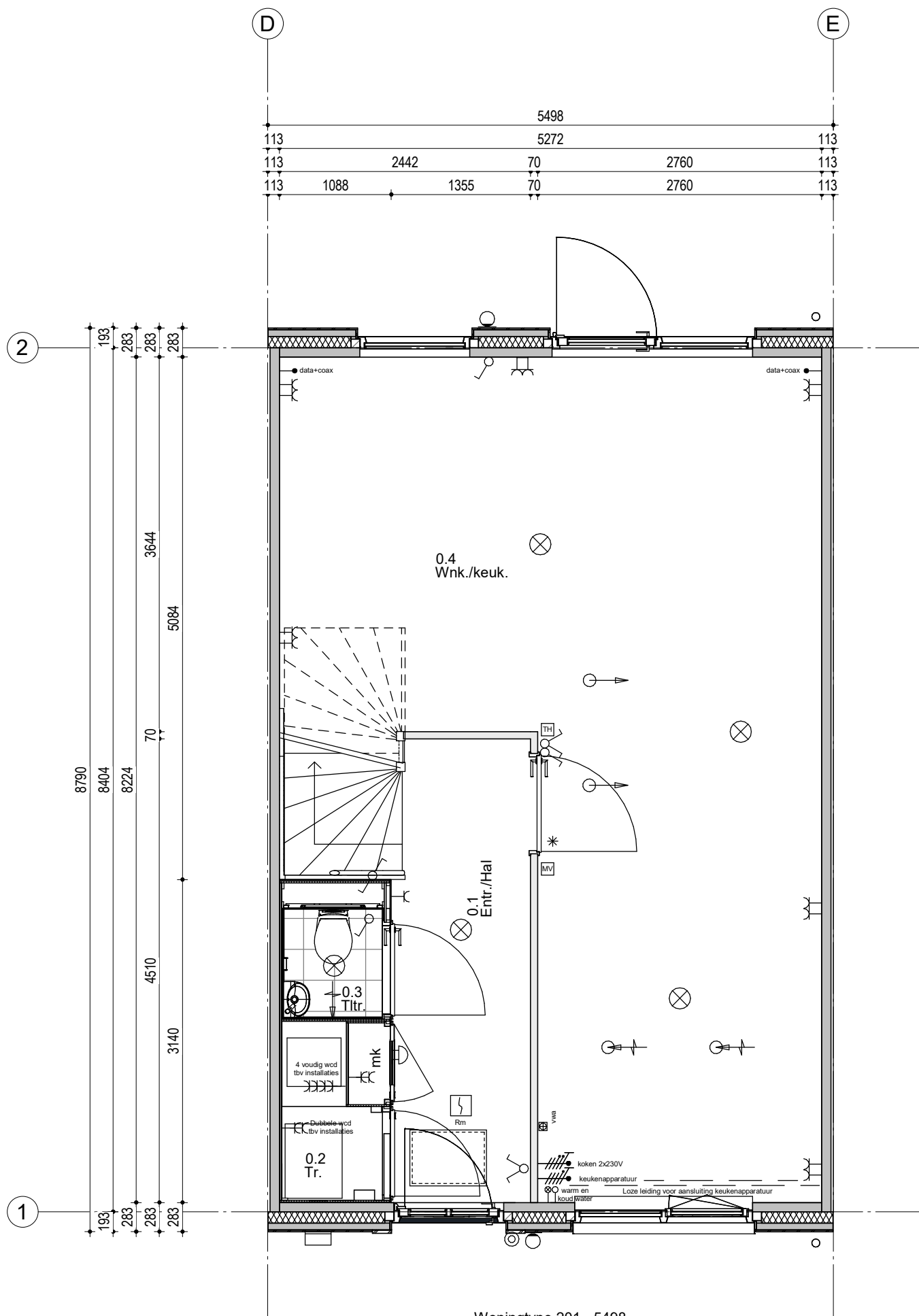

Woningtype 201 - 5498
Bouwnummer 128

Renvooi; installaties

- | | | | |
|--|---|--|---|
| | Enkeelpolige schakelaar | | Aansluiting plafondlichtpunt |
| | Seriëschakelaar | | Aansluiting wandlichtpunt |
| | Hotelschakelaar | | Aansluiting buitenlichtpunt (waterdicht) |
| | Enkeelvoudige wandcontactdoos | | Leiding t.b.v. DATA + COAX / bedraad (DATA = UTP CAT-5) |
| | Enkeelvoudige wandcontactdoos t.b.v. wasmachine | | Aardpunt |
| | Enkeelvoudige wandcontactdoos t.b.v. droger | | Beldrukker 1050+ vloer |
| | Tweevoudige wandcontactdoos | | Schiel |
| | Aansluiting PV installatie 1x230V | | Rookmelder (230V) |
| | Keukenapparatuur | | afzuigpunt t.b.v. ventilatie |
| | Koken 2x230V | | afzuigpunt t.b.v. ventilatie |
| | Elektrische radiator | | Inblaasventiel t.b.v. ventilatie |
| | Thermostaat | | Wasmachinekraan |
| | Schakelaar mechanische ventilatie | | afgedopte koudwaterleiding |
| | | | afgedopte warmwaterleiding |
| | | | Vulwater afvoer |
| | | | Viervoudig wandcontactdoor (opbouw) |
| | | | HWA Hemelwater afvoer |

Hoogte WCD en schakelmateriaal:
 - WCD in verblifruimtes 300+ vloer
 - Schakelaars 1050+ vloer
 - WCD i.c.m. schakelaar 1050+ vloer



Woningblok: 4

Swifterbant 128 woningen
Beganeground nr. 128

Projectno.:25600648 Schaal:1:50

Datum: 17-07-2024



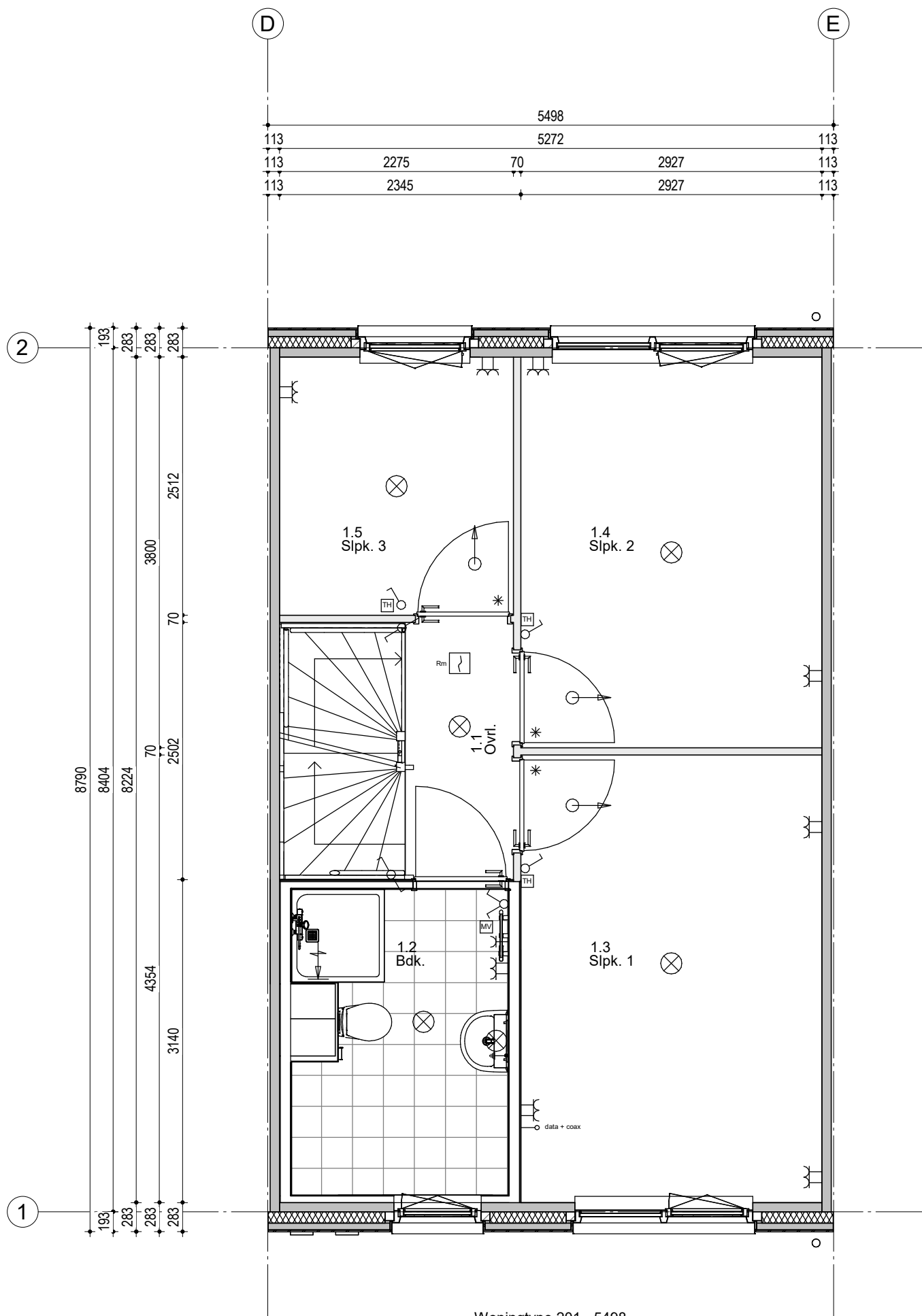

Woningtype 201 - 5498
Bouwnummer 128

Renvooi; installaties

- | | | | |
|--|--|--|---|
| | Enkeelpolige schakelaar | | Aansluiting plafondlichtpunt |
| | Serienschakelaar | | Aansluiting wandlichtpunt |
| | Hotelschakelaar | | Aansluiting buitenlichtpunt (waterdicht) |
| | Enkelvoudige wandcontactdoos | | Leiding t.b.v. DATA + COAX / bedraad (DATA = UTP CAT-5) |
| | Enkelvoudige wandcontactdoos t.b.v. wasmachine | | Aardpunt |
| | Enkelvoudige wandcontactdoos t.b.v. droger | | Beldrukker 1050+ vloer |
| | Tweevoudige wandcontactdoos | | Schel |
| | Aansluiting PV installatie 1x230V | | Rookmelder (230V) |
| | Keukenapparatuur | | afzuigpunt t.b.v. ventilatie |
| | Koken 2x230V | | afzuigpunt t.b.v. ventilatie |
| | Elektrische radiator | | Inblaasventiel t.b.v. ventilatie |
| | Thermostaat | | Wasmachinedraan |
| | Schakelaar mechanische ventilatie | | KW Afgedopte koudevoering |
| | | | WW Afgedopte warmtevoering |
| | | | VWA Vulwater afvoer |
| | | | Viervoudige wandcontactdoos (opbouw) |
| | | | HWA Hetevoering afvoer |

Hoogte WCD en schakelmateriaal:
 - WCD in verblifruimtes 300+ vloer
 - Schakelaars 1050+ vloer
 - WCD i.c.m. schakelaar 1050+ vloer



Woningblok: 4

Swifterbant 128 woningen
1e Verdieping nr. 128

Projectno.:25600648 Schaal:1:50

Datum: 17-07-2024



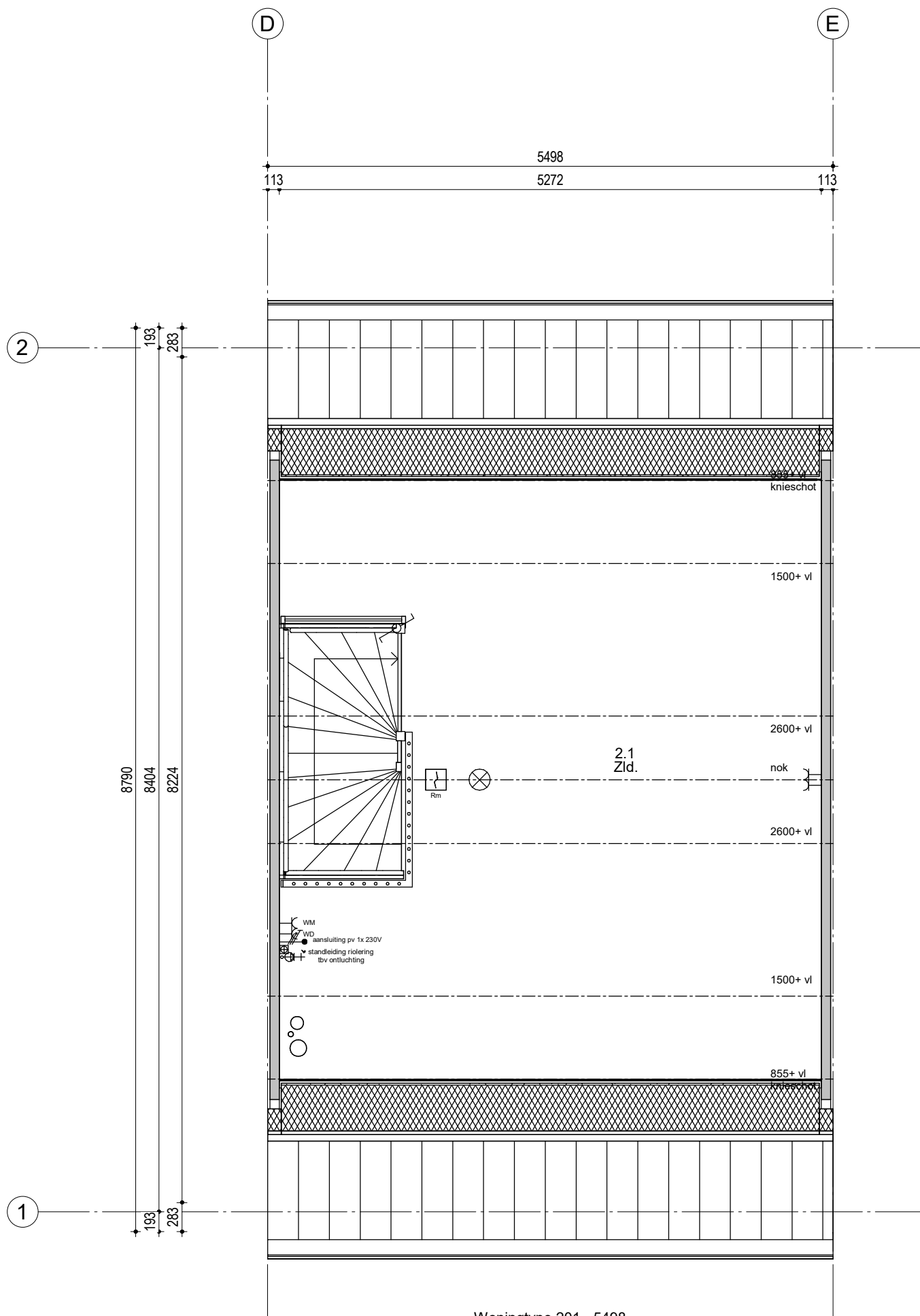

Woningtype 201 - 5498
Bouwnummer 128

Renvooi; installaties

- | | | | |
|--|--|--|---|
| | Enkeelpolige schakelaar | | Aansluiting plafondlichtpunt |
| | Serieschakelaar | | Aansluiting wandlichtpunt |
| | Hotelschakelaar | | Aansluiting buitenlichtpunt (waterdicht) |
| | Enkelvoudige wandcontactdoos | | Leiding t.b.v. DATA + COAX / bedraad (DATA = UTP CAT-5) |
| | Enkelvoudige wandcontactdoos t.b.v. wasmachine | | Aardpunt |
| | Enkelvoudige wandcontactdoos t.b.v. droger | | Beldrukker 1050+ vloer |
| | Tweevoudige wandcontactdoos | | Schel |
| | Aansluiting PV installatie 1x230V | | Rookmelder (230V) |
| | Keukenapparatuur | | afzuigpunt t.b.v. ventilatie |
| | Koken 2x230V | | afzuigpunt t.b.v. ventilatie |
| | Elektrische radiator | | Inblaasventiel t.b.v. ventilatie |
| | Thermostaat | | Wasmachinedraan |
| | Schakelaar mechanische ventilatie | | afgedopte koudwaterleiding |
| | | | afgedopte warmwaterleiding |
| | | | Vulwater afvoer |
| | | | Viervoudig wandcontactdoos (opbouw) |
| | | | HWA Hemelwater afvoer |

Hoogte WCD en schakelmateriaal:
 - WCD in vertielfruities 300+ vloer
 - Schakelaars 1050+ vloer
 - WCD i.c.m. schakelaar 1050+ vloer



Woningblok: 4

Swifterbant 128 woningen
2e Verdieping nr. 128

Projectno.:25600648 Schaal:1:50

Datum: 17-07-2024



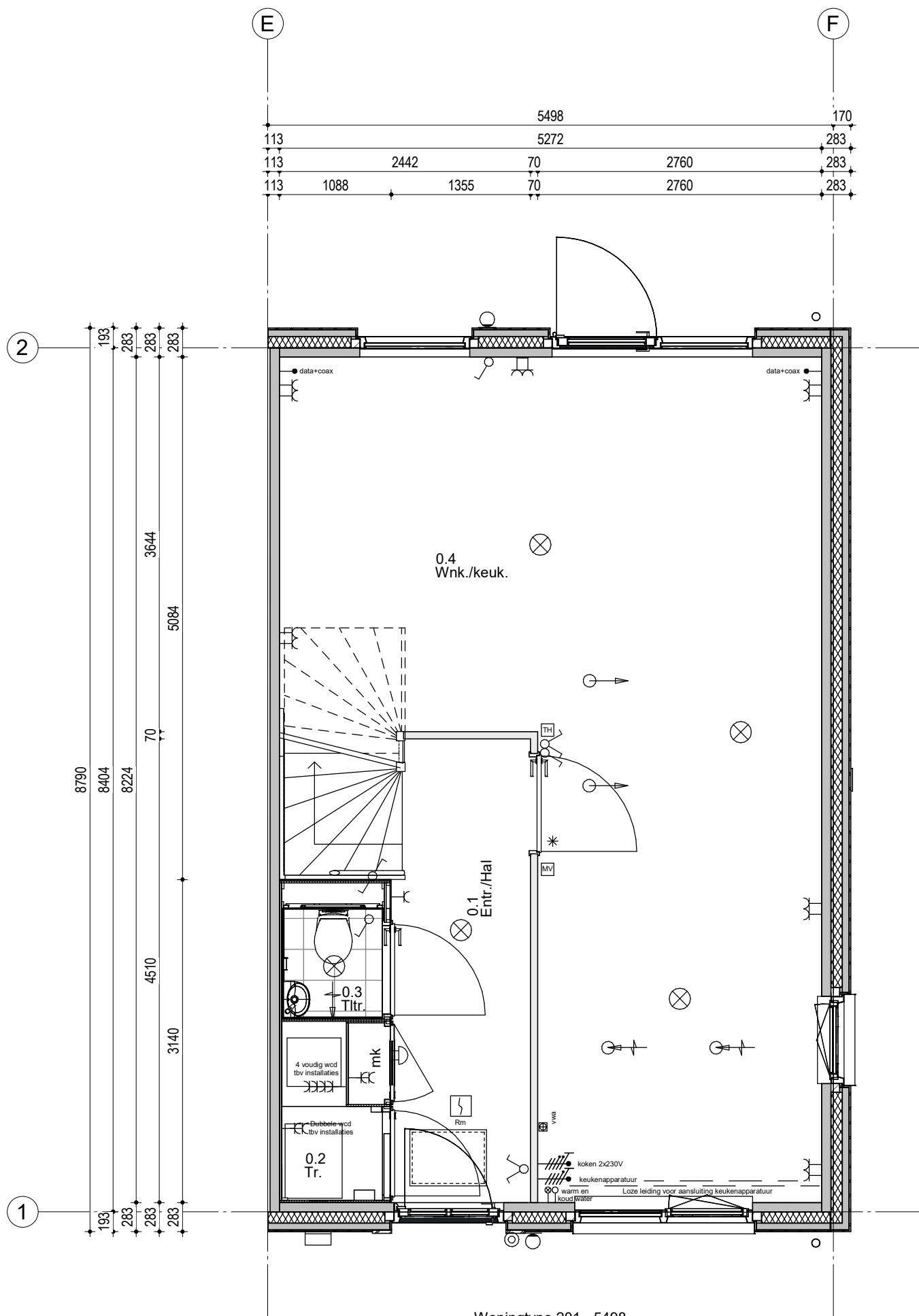

Woningtype 201 - 5498
Bouwnummer 127

Renvooi; installaties

- | | | | |
|--|---|--|---|
| | Enkeelpolige schakelaar | | Aansluiting plafondlichtpunt |
| | Serienschakelaar | | Aansluiting wandlichtpunt |
| | Hotelschakelaar | | Aansluiting buitenlichtpunt (waterdicht) |
| | Enkeelvoudige wandcontactdoos | | Leiding t.b.v. DATA + COAX / bedraad (DATA = UTP CAT-5) |
| | Enkeelvoudige wandcontactdoos t.b.v. wasmachine | | Aardpunt |
| | Enkeelvoudige wandcontactdoos t.b.v. droger | | Beldrukker 1050+ vloer |
| | Tweevoudige wandcontactdoos | | Schel |
| | Aansluiting PV installatie 1x230V | | Rookmelder (230V) |
| | Keukenapparatuur | | afzuigpunt t.b.v. ventilatie |
| | Koken 2x230V | | afzuigpunt t.b.v. ventilatie |
| | Elektrische radiator | | Inblaasventiel t.b.v. ventilatie |
| | Thermostaat | | Wasmachinekraan |
| | Schakelaar mechanische ventilatie | | afgedopte koudwaterleiding |
| | | | afgedopte warmwaterleiding |
| | | | Vulwater afvoer |
| | | | Viervoudig wandcontactdoor (opbouw) |
| | | | HWA Hemelwater afvoer |

Hoogte WCD en schakelmateriaal:
 - WCD in verblfruimtes 300+ vloer
 - Schakelaars 1050+ vloer
 - WCD i.c.m. schakelaar 1050+ vloer

131	130	129	128	127
-----	-----	-----	-----	-----

Woningblok: 4

Swifterbant 128 woningen
Beganeground nr. 127

Projectno.:25600648 Schaal:1:50

Datum: 17-07-2024



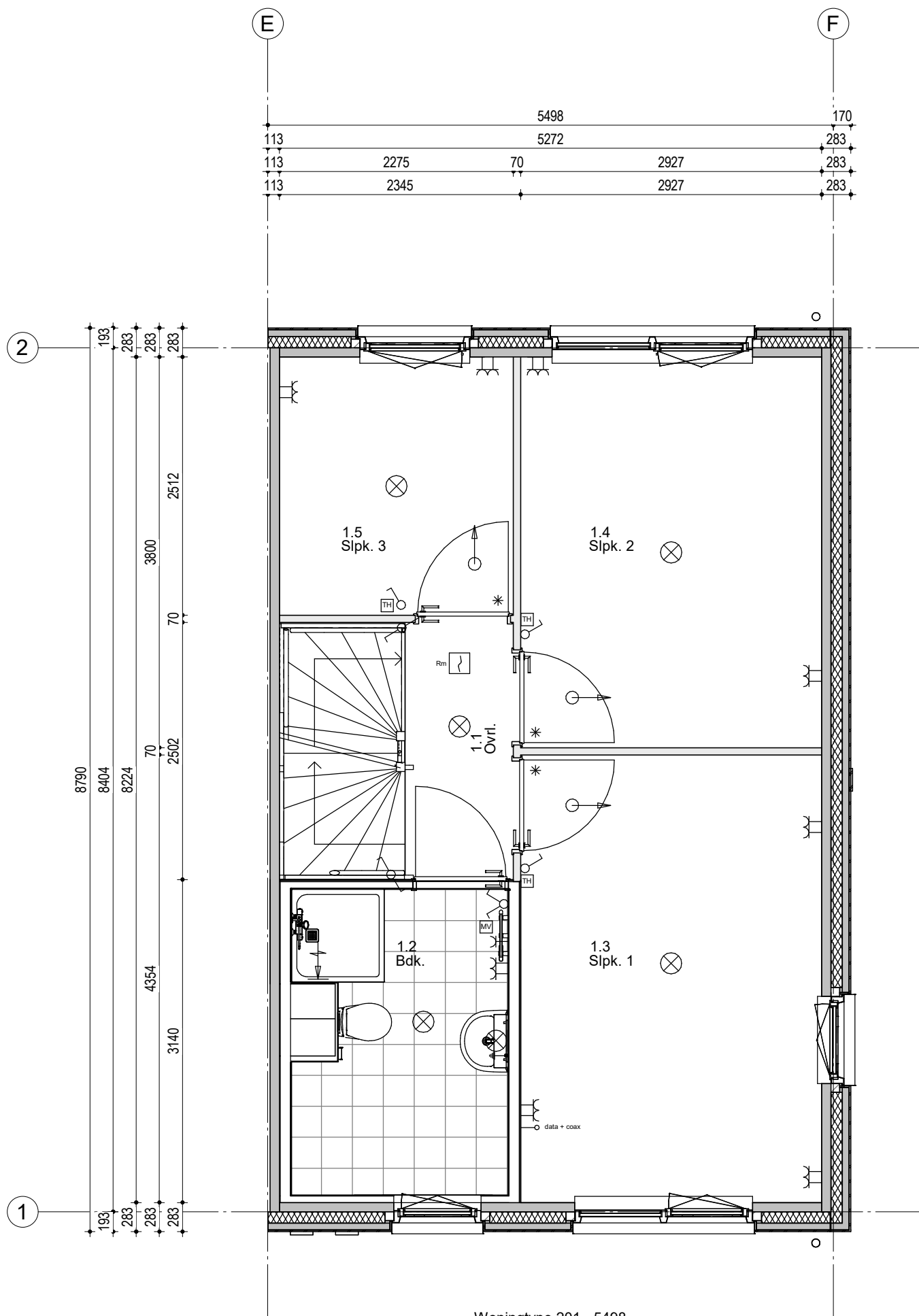

Woningtype 201 - 5498
Bouwnummer 127

Renvooi; installaties

- | | | | |
|--|--|--|---|
| | Enkeelpolige schakelaar | | Aansluiting plafondlichtpunt |
| | Serieschakelaar | | Aansluiting wandlichtpunt |
| | Hotelschakelaar | | Aansluiting buitenlichtpunt (waterdicht) |
| | Enkelvoudige wandcontactdoos | | Leiding t.b.v. DATA + COAX / bedraad (DATA = UTP CAT-5) |
| | Enkelvoudige wandcontactdoos t.b.v. wasmachine | | Aardpunt |
| | Enkelvoudige wandcontactdoos t.b.v. droger | | Beldrukker 1050+ vloer |
| | Tweevoudige wandcontactdoos | | Schel |
| | Aansluiting PV installatie 1x230V | | Rookmelder (230V) |
| | Keukenapparatuur | | Alfuispunt t.b.v. ventilatie |
| | Koken 2x230V | | Alfuispunt t.b.v. ventilatie |
| | Elektrische radiator | | Inblaasventiel t.b.v. ventilatie |
| | Thermostaat | | Wasmachinekraan |
| | Schakelaar mechanische ventilatie | | Alfgedopte koudwaterleiding |
| | | | Alfgedopte warmwaterleiding |
| | | | VVA Vulwater afvoer |
| | | | Vierzijdig wandcontactdoor (opbouw) |
| | | | HWA Hemelwater afvoer |

Hoogte WCD en schakelmateriaal:
 - WCD in verblifruimtes 300+ vloer
 - Schakelaars 1050+ vloer
 - WCD i.c.m. schakelaar 1050+ vloer

131	130	129	128	127
-----	-----	-----	-----	-----

Woningblok: 4

Swifterbant 128 woningen
1e Verdieping nr. 127

Projectno.:25600648 Schaal:1:50

Datum: 17-07-2024



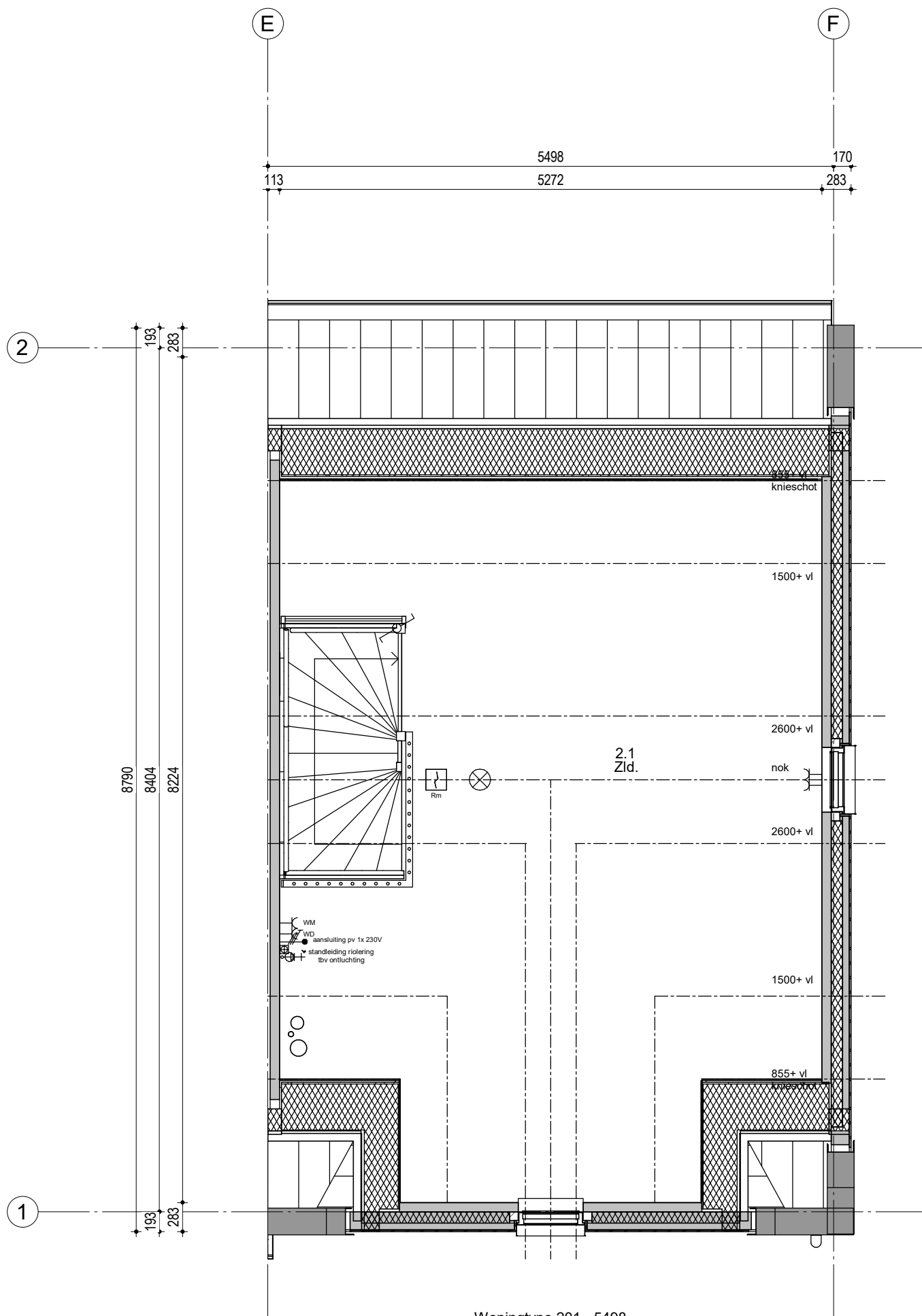

Renvooi; installaties

- | | | | |
|--|---|--|---|
| | Enkeelpolige schakelaar | | Aansluiting plafondlichtpunt |
| | Serieschakelaar | | Aansluiting wandlichtpunt |
| | Hotelschakelaar | | Aansluiting buitenlichtpunt (waterdicht) |
| | Enkelvoudige wandcontactdoos | | Leiding t.b.v. DATA + COAX / bedraad (DATA = UTP CAT-5) |
| | WM Enkelvoudige wandcontactdoos t.b.v. wasmachine | | Aardpunt |
| | DR Enkelvoudige wandcontactdoos t.b.v. droger | | Beldrukker 1050+ vloer |
| | Tweevoudige wandcontactdoos | | Schel |
| | Aansluiting PV installatie 1x230V | | Rookmelder (230V) |
| | Koekenapparatuur | | Abzuigpunt t.b.v. ventilatie |
| | Koken 2x230V | | Abzuigpunt t.b.v. ventilatie |
| | Elektrische radiator | | Inblaasventiel t.b.v. ventilatie |
| | Thermostaat | | Wasmachinekraan |
| | Schakelaar mechanische ventilatie | | Algedopte koudewaterleiding |
| | | | Algedopte warmwaterleiding |
| | | | VWA Vulwater afvoer |
| | | | Viervoudig wandcontactdoor (opbouw) |
| | | | HWA Hemelwater afvoer |

Hoogte WCD en schakelmateriaal:
 - WCD in verti/ruimtes 300+ vloer
 - Schakelaars 1050+ vloer
 - WCD i.c.m. schakelaar 1050+ vloer

131	130	129	128	127
-----	-----	-----	-----	-----

Woningblok: 4

Swifterbant 128 woningen
2e Verdieping nr. 127

Projectno.:25600648 Schaal:1:50

Datum: 17-07-2024

